

เครือข่ายบริการสุขภาพอำเภอวังน้อย

ยินดีต้อนรับ

นายแพทย์พูลลาภ ฉันทวิจิตรวงศ์

ผู้ตรวจราชการกระทรวงสาธารณสุข เขตสุขภาพที่ 4 และคณะ

3 มีนาคม 2565

1. ข้อมูลพื้นฐาน

ประชากร / บุคลากร

ประชากรตามทะเบียนราษฎร 76,738 คน

- เพศชาย 37,400 คน
ร้อยละ 48.74
- เพศหญิง 39,338 คน
ร้อยละ 51.26

:HDC กระทรวงฯ ณ 1 มกราคม 2564

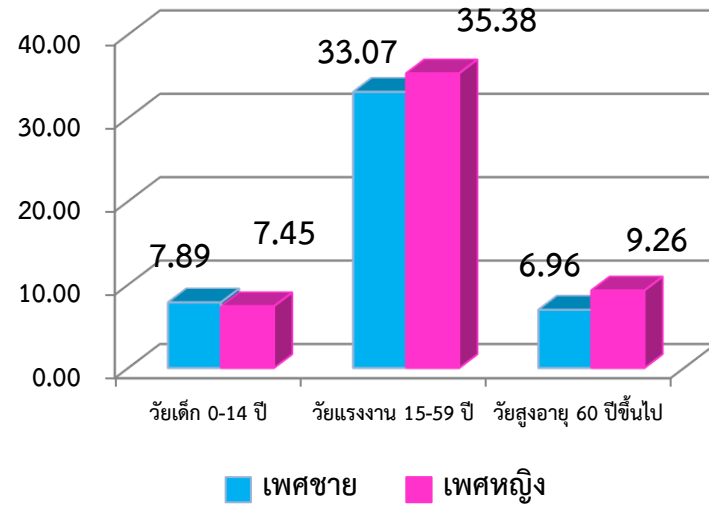

พื้นที่ 219.19 ตร.กม. 10 ตำบล 68 หมู่บ้าน
1 เทศบาลเมือง 9 อบต.

อาชีพหลัก 1)รับจ้าง 2)เกษตรกรรม 3)ค้าขาย

- ข้าราชการ
- ประกันสังคม
- UC
- ต่างตัว/ชำระเงินเอง

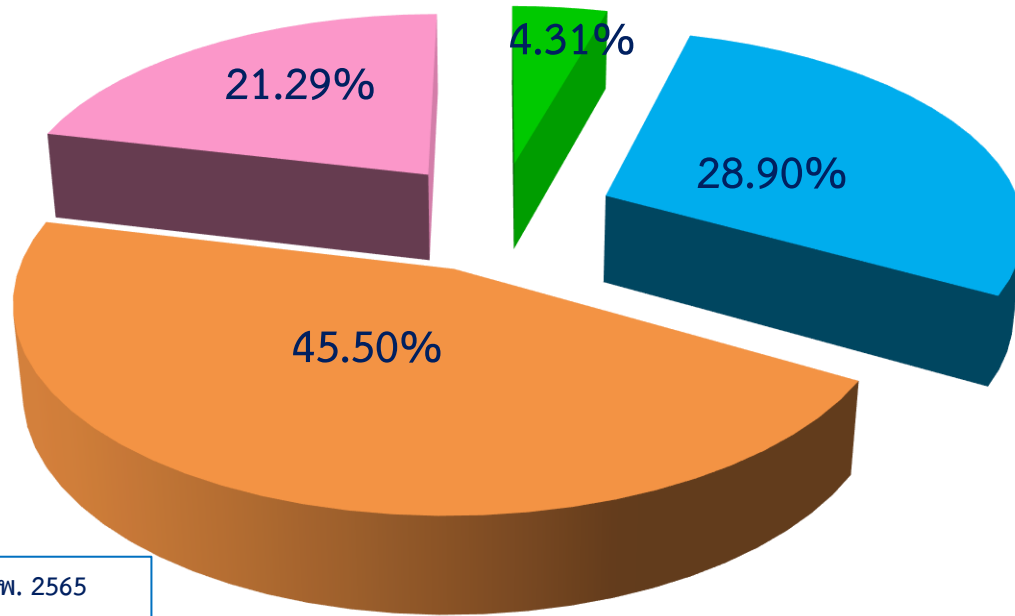

ที่มา : HDC กระทรวงฯ ณ 20 ก.พ. 2565

บุคลากร	รพ.	สสอ./รพ.สต.	รวม
แพทย์/แพทย์เฉพาะทาง	9 / 2	0	9/2
ทันตแพทย์	10	0	10
เภสัชกร	7	0	7
พยาบาล	60	9	69
นักเทคนิคการแพทย์	5	0	5
นักกายภาพบำบัด	3	0	3
นวก.สาธารณสุข	13	15	28
แพทย์แผนไทย	2	3	5
นักโภชนาการ	1	0	1
เจ้าหน้าที่อื่นๆ	140	15	155
รวม	252	42	294

สถานการณ์การเงินปัจจุบัน ณ 31 มกราคม 2565

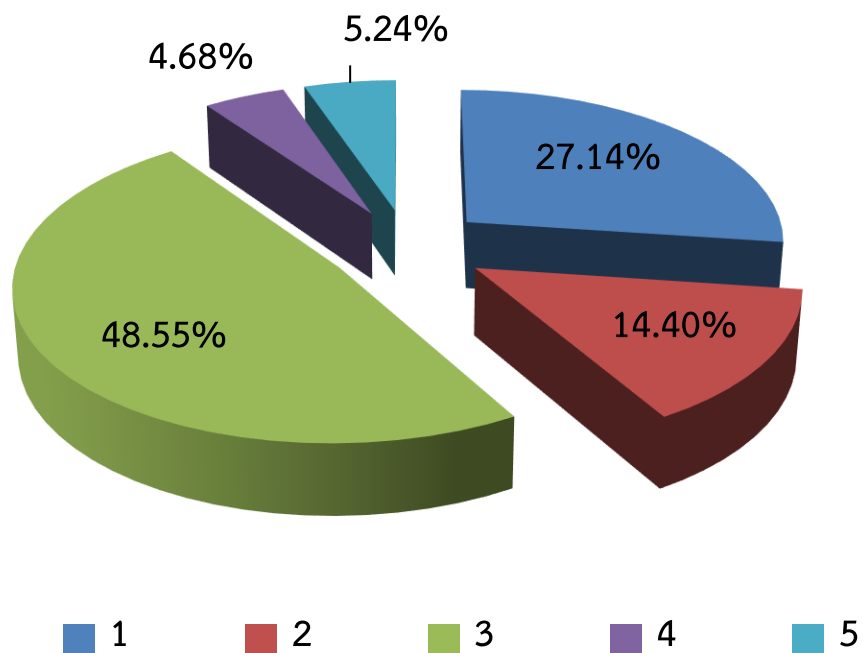

รายการ	จำนวนเงิน	ร้อยละ
1.เงินสดและรายการเทียบเท่าเงินสด	135,591,465.63	27.14
2.สินทรัพย์หมุนเวียน	71,923,231.38	14.40
3.สินทรัพย์ไม่หมุนเวียน	242,548,139.61	48.55
4.หนี้สินหมุนเวียน	23,309,653.25	4.68
5.ทุน	26,202,144.74	5.24

วิกฤติทางการเงิน 0
ณ 31 มกราคม 2565

การสนับสนุนเครือข่ายรพ.สต.

การจัดสรรเงินให้รพ.สต.(รวม10แห่ง)

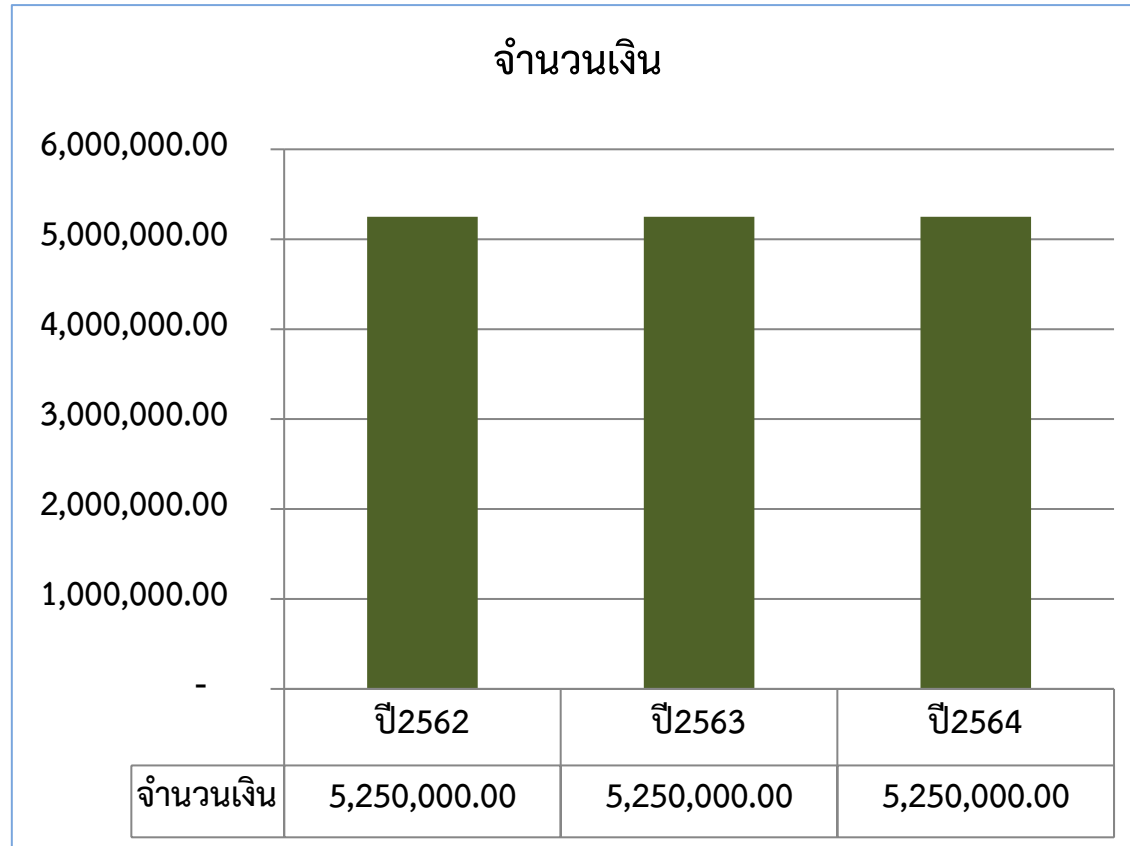

การสนับสนุนยาและเวชภัณฑ์

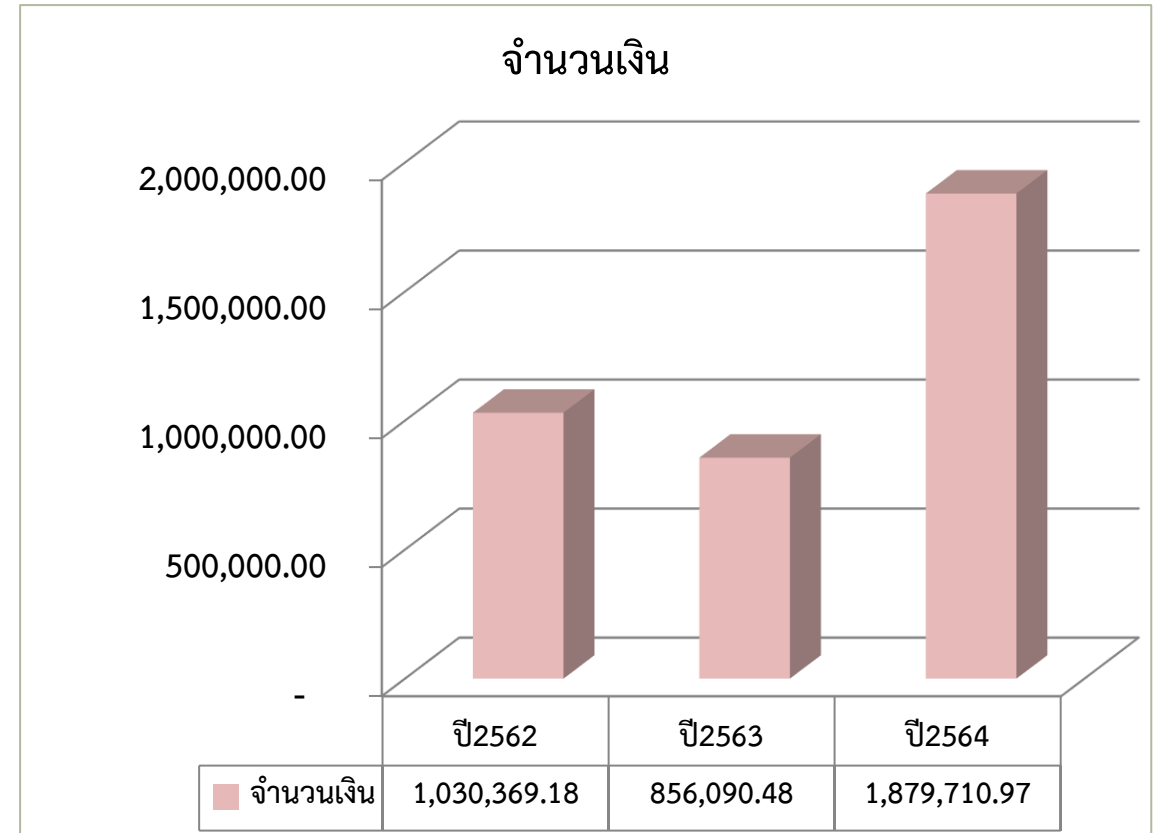

ผู้ป่วยนอก

ลำดับ	ผู้ป่วยนอก	ปี2562	ปี2563	ปี2564
1	HT	9,447	8,300	9,905
2	DM	9,340	8,810	5,673
3	Covid-19	0	0	3,162

การให้บริการผู้ป่วยนอก	ปี 2562	ปี 2563	ปี 2564
คน	88,492	84,190	116,320
ครั้ง	132,426	122,025	154,329
ผู้ป่วยนอกทั้งหมดเฉลี่ยต่อวัน	545	504	641
ผู้ป่วยนอกตรวจรักษาโรคเฉลี่ยต่อวัน	227	218	236

ผู้ป่วยใน

ลำดับ	ผู้ป่วยใน	ปี2562	ปี2563	ปี2564
1	Covid-19	0	0	572
2	Diarrhea and gastroenteritis	143	134	185
3	Pneumonia	109	62	158
4	Heart failure	130	87	103
5	DM	81	49	96

การให้บริการผู้ป่วยใน	ปี 2562	ปี 2563	ปี 2564
จำนวนผู้ป่วยในทั้งหมด	3,750	3,346	3,473
จำนวนวันนอน	11,327	10,466	15,226
จำนวนผู้ป่วยในเฉลี่ยต่อวัน	31.88	28.68	38.75
จำนวนวันนอนเฉลี่ยต่อวัน	3.02	3.13	4.38
(CMI) (0.50-0.70)	0.59	0.60	0.63

2. การดำเนินงานระบบสุขภาพปฐมภูมิ

จำนวนประชาชนคนไทย มีหมอประจำตัว 3 คน

ปัญหา / สาเหตุ

ประเด็น กลไก การดำเนินงาน

- 1) การพัฒนาระบบ ที่ ปชช. สามารถขอรับคำปรึกษา จาก 3 หมอได้ นอกจากระบบคุยกับหมอ แล้ว ยังไม่มีระบบใดที่ใช้อย่างเป็นทางการ
- 2) การขยายผลระบบข้อมูลปฐมภูมิ (แพทย์คู่ ปชช.) ยังบันทึกไม่ครอบคลุมจำนวน ปชช ด้วยไม่สามารถระบุช่องทางการสื่อสารได้มากกว่าการใช้โทรศัพท์

แผนงาน / กิจกรรมการแก้ไขปัญหา

- 1) การพัฒนาศักยภาพ 3 หมอ ให้มีความรู้การใช้เครื่องมือในการทำงาน
- 2) การสนับสนุนพัฒนาศักยภาพพยาบาลวิชาชีพผ่านการอบรมเวชปฏิบัติครอบครัว
- 3) พัฒนาศักยภาพของกองทุนอปท. ด้วยกระบวนการ AIC เพื่อสร้างการมีส่วนร่วมในการสนับสนุน งบประมาณ.
- 4) การจัดทำฐานข้อมูลกลุ่มเป้าหมายการดูแลกลุ่มเปราะบาง

ความก้าวหน้า / ผลงาน

- 1) มีการพัฒนา 3 หมอ
ปี 2563 จำนวน 71 คน
ปี 2564 จำนวน 67 คน
ปี 2565 จำนวน 54 คน
- 2) พยาบาลผ่านการอบรม 2 คน
- 3) ได้รับอนุมัติงบประมาณจากกองทุนเทศบาลเมืองลำตาเสา 1 โครงการ (สสอ. รับผิดชอบ)

การจัดตั้งหน่วยบริการปฐมภูมิ และเครือข่ายหน่วยบริการปฐมภูมิ ตาม พรบ. ระบบสุขภาพปฐมภูมิ 2562 (PCC)

ปัญหา / สาเหตุ

ปัจจุบัน อำเภอวังน้อย จัดตั้ง PCU ที่ได้รับการขึ้นทะเบียน มีงบประมาณ 2563 จำนวน 3 PCU ครอบคลุม ปชก. 36,380 คน (ร้อยละ 56) (เป้าหมายระยะแรกร้อยละ 40)

ปัจจุบันเน้นการให้บริการตั้งรับเพื่อให้ประชาชนสามารถเดินทางเข้าถึงได้สะดวก Accessibility แต่ยังคงขาดการให้บริการเชิงรุกที่ต่อเนื่องจากแพทย์เวชศาสตร์ครอบครัว (Continuity) ด้านการประสานงาน และการมีส่วนร่วมของชุมชน (Coordination, Community Participation) ยังไม่เป็นรูปธรรม

แผนงาน / กิจกรรมการแก้ไขปัญหา

การพัฒนากระบวนการในการดูแล

ประชาชนให้มีคุณภาพตามระบบบริการ

- 1) เด็กไทยมีการเจริญเติบโตและพัฒนาการสมวัย
- 2) ผู้สูงอายุได้รับการคัดกรองภาวะพลัดตกหกล้ม
- 3) ลดอัตราการนอนรพ.โดยไม่จำเป็น ด้วยภาวะที่ควบคุมด้วยบริการผู้ป่วยนอก
- 4) มีการดูแลผู้ป่วยเบาหวาน ชนิดที่2 ที่สามารถควบคุมระดับน้ำตาลในเลือดได้
- 5) มีรูปแบบการดูแลกลุ่มเปราะบางและผู้ได้รับผลกระทบจาก COVID 19

ความก้าวหน้า / ผลงาน

- 1) เด็กไทยพัฒนาการสมวัย ไตรมาสที่ 1 = 81.55% ไตรมาสที่ 2 = 53.87%
- 2) ผู้สูงอายุได้รับการคัดกรองพลัดตกหกล้ม ปี2564 = 22.33% , ปี 65 = 68.39%
- 4) มีการดูแลผู้ป่วยเบาหวาน ชนิดที่2 ที่สามารถควบคุมระดับน้ำตาลในเลือดได้ ลำไทร 37.75% , ลำตาสเา 36.92% , พยอม 35.10%
- 5) มีการดูแลเยี่ยมบ้านโดยจัดทีมสหสาขาวิชาชีพ ร่วมกับนักบริบาล Care Giver , ปี2565 มีการตั้งศูนย์ร่วมสุข ที่ PCC ลำตาสเา เพื่อเพิ่มการเข้าถึงบริการฟื้นฟูสภาพและเพิ่มคุณภาพชีวิตของผู้ป่วย IMC

Family Care Team

Family Care Team 2564 อำเภอวังน้อย จังหวัดพระนครศรีอยุธยา ณ มิถุนายน 2564

หน่วยงานและทีม	แพทย์	เภสัชกร	พยาบาลเวชปฏิบัติ/ พยาบาลวิชาชีพ	ทันตแพทย์/ทันตภิบาล/ นวก.ทันตสาธารณสุข	นักกายภาพบำบัด	สุขภาพจิต	นักเทคนิคการแพทย์ ที่เลี้ยงรพ.สต.ติดดาว	แพทย์แผนไทย
ลำไทร	ทพญ.มยุรี คุณเลิศ 084-6313503	ภญ.ณัฏฐ์นรี โพธิอาศน์ 080-6683398	นางอุษา ทิศนวิน 089-9019037	ทพญ.ศศิณัฏฐ์ รัตนพันธ์ 099-3656546 นางสาวชฎิกายณ์ สีลูก	กก.อมรรัตน์ เปียทอง 084-320-5815	นางสุนิสา อยุทธ์เจริญชัย 089-9019042	นส.กฤตปลา พุทธศรี 081-1876653	น.ส.พรรรัตน์ บุญจง 089-1318217
ลำตาเสา	นพ.ณัฐพล บำรุงสงฆ์ 084-3411515	กก.มานพ ขนพิทักษ์ 084-8031709	นางอุษา ทิศนวิน 089-9019037	ทพญ.ศศิณัฏฐ์ รัตนพันธ์ 099-3656546 นางสาวลักขณา ศรีสวัสดิ์	กก.อมรรัตน์ เปียทอง 084-320-5815	นางสุนิสา อยุทธ์เจริญชัย 089-9019042	นส.กฤตปลา พุทธศรี 081-1876653	น.ส.วลัยรัตน์ สุขรัตน์ 080-3938396
พยอม	นพ.สุนทร โรจน์สุริยวงศ์ 081-9944132	กก.ศุภชัย ศรีมันตะ 064-7688376	นางรัชพร วสันต์ทอง 081-5140281	ทพญ.ภคพร บำเพ็ญสัดย์ 080-5058881 นวก.ทันตสาธารณสุข รพ.สต.	กก.อมรรัตน์ เปียทอง 084-320-5815	นางสุนิสา อยุทธ์เจริญชัย 089-9019042	นส.กฤตปลา พุทธศรี 081-1876653	น.ส.ประติษฐา ผลขวัญ 083-6159194
บ่อตาโล่	ทพญ.มยุรี คุณเลิศ 084-6313503	ภญ.ณัฏฐ์นรี โพธิอาศน์ 080-6683398	นางพนิตตา พิษญากรกุลกร 086-3587606	ทพญ.บุญพรทิศา งามพงศ์พรหม 086-3915950 นวก.ทันตสาธารณสุข รพ.สต.	น.ส.ศุภาวรรณ พรรณสุภผล 085-1959936	นางสุนิสา อยุทธ์เจริญชัย 089-9019042	นส.กฤตปลา พุทธศรี 081-1876653	น.ส.รติรัตน์ ทรัพย์เอนก 090-9972131
ชะแมบ	นพ.ศรันย์ ยุทธนาวิวัฒน์ 083-0346383	ภญ.พัชชา รัตนปัญญาโชติ 084-8226636	นางพจณี ทิพย์รงค์ 086-2415009	ทพญ.นวลพรรณ สุวรรณสัมฤทธิ์ 081-3031268 ทันตภิบาล รพ.สต.	กก.อมรรัตน์ เปียทอง 084-320-5815	นางสุนิสา อยุทธ์เจริญชัย 089-9019042	นส.กฤตปลา พุทธศรี 081-1876653	
สนับทึบ	นพ.วรพล ดิษพงษ์ 082-2324478	ภญ.วรลักษณ์ จุ้ยจุนเจิม 081-8165958	น.ส.พัชราภรณ์ เกิดโภคทรัพย์ 081-7804541	ทพญ.วรวิภา ชูวานิชวงศ์ 085-1844970 นวก.ทันตสาธารณสุข รพ.สต.	น.ส.ศุภาวรรณ พรรณสุภผล 085-1959936	นางสุนิสา อยุทธ์เจริญชัย 089-9019042	นส.กฤตปลา พุทธศรี 081-1876653	
วังจุฬา	นพ.ยุทธชัย ขอนตะวัน 098-2564331	ภญ.พัชชา รัตนปัญญาโชติ 084-8226636	น.ส.วันดี สารเวช 081-9918058	ทพญ.ญาณินท์ เฉลิมสุรกาญจน์ 086-3585543 นวก.ทันตสาธารณสุข รพ.สต.	น.ส.ศุภาวรรณ พรรณสุภผล 085-1959936	นางสุนิสา อยุทธ์เจริญชัย 089-9019042	นส.กฤตปลา พุทธศรี 081-1876653	
หันตะเภา	นพ.กษิตติ์ ชีระกุลพิศุทธิ์ 083-8078787	ภญ.มารยาท เคหะสุน 088-2679072	นางสุนิสา อยุทธ์เจริญชัย 089-9019042	ทพญ.อากาศพันธ์ บัณฑิต 081-6516500 นางสาวลัดดา ทิพนันชลชัย	กก.จิรวรรณ ชัยนันทน์ทีกุล 085-1970697	นางสุนิสา อยุทธ์เจริญชัย 089-9019042	นส.กฤตปลา พุทธศรี 081-1876653	
วังน้อย	นพ.กษิตติ์ ชีระกุลพิศุทธิ์ 083-8078787	กก.ศุภชัย ศรีมันตะ 064-7688376	นางนารถยา ผลวิเศษ 081-9841364	ทพญ.ศศิณัฏฐ์ รัตนพันธ์ 099-3656546 นางจิรวรรณ ศิริมงคล	กก.จิรวรรณ ชัยนันทน์ทีกุล 085-1970697	นางสุนิสา อยุทธ์เจริญชัย 089-9019042	นส.กฤตปลา พุทธศรี 081-1876653	
ข้าวางาม	นพ.ชาครีย์ พจน์ฉลองศิลป์ 083-9064411	ภญ.มารยาท เคหะสุน 088-2679072	นางสุภาวดี อยู่เชียร 089-9019038	ทพญ.พิรญา ปานสอน 097-2989474 นางสาวลัดดา ทิพนันชลชัย	กก.อมรรัตน์ เปียทอง 084-320-5815	นางสุนิสา อยุทธ์เจริญชัย 089-9019042	นส.กฤตปลา พุทธศรี 081-1876653	
หนองโสน	นพ.ศุภณัฐ วรรณภาส 093-5595859	ภญ.วรลักษณ์ จุ้ยจุนเจิม 081-8165958	น.ส.สุประวีณ์ เวชสุวรรณสา 096-6451649	ทพ.ทัศนพล อธิคมเสรมิ 086-8214215 นางสาวชฎิกายณ์ สีลูก	น.ส.ศุภาวรรณ พรรณสุภผล 085-1959936	นางสุนิสา อยุทธ์เจริญชัย 089-9019042	นส.กฤตปลา พุทธศรี 081-1876653	



PCC ลำไทร
ทุกวันจันทร์ อังคาร
เวลา 08.30-12.00น.



ร้อยละของ รพ.สต.ผ่านเกณฑ์การประเมินการพัฒนาคุณภาพ รพ.สต.ติดดาว

ปัญหา / สาเหตุ / สภาพการณ์

ผลการวิเคราะห์ Gap การพัฒนา รพ.สต.ให้ผ่านเกณฑ์การพัฒนา รพ.สต. ติดดาวระดับ 5 ดาว จากประเด็นถอดบทเรียนการพัฒนา รพ.สต. ติดดาว

- ขาดกลไกการเชื่อมโยงกับ อปท. / พชต. / พชอ.
- ข้อจำกัดด้านงบประมาณ (รายหน่วยบริการ)



แผนปฏิบัติการ การพัฒนาคุณภาพหน่วยบริการปฐมภูมิ ตามเกณฑ์ คุณภาพ รพ.สต.ติดดาว
โรงพยาบาลวังน้อย อำเภอลำลูกกา จังหวัดพระนครศรีอยุธยา ปีงบประมาณ 2565

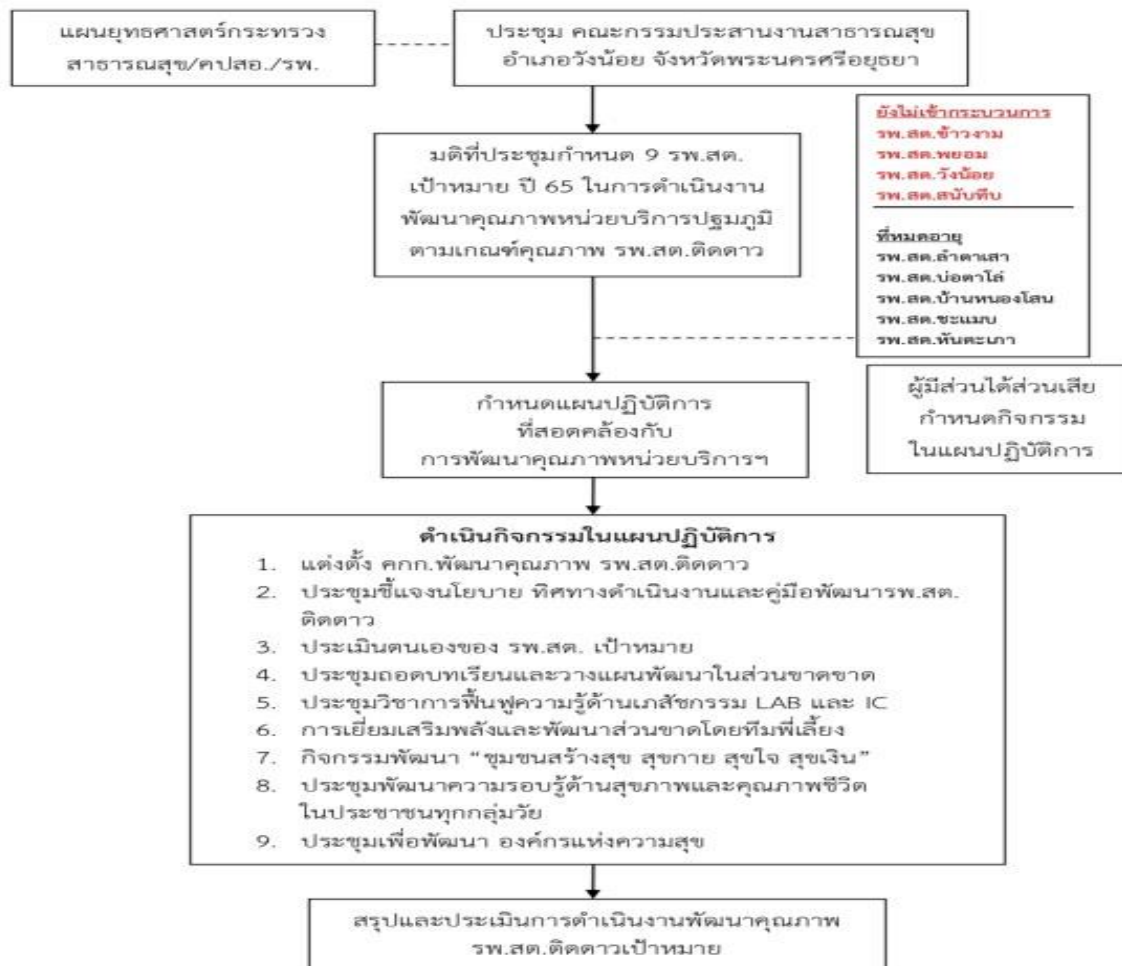

ร้อยละของ รพ.สต.ผ่านเกณฑ์การประเมินการพัฒนาคุณภาพ รพ.สต.ติดตาม

แผน / กิจกรรมการแก้ไขปัญหา

- 1) พัฒนารูปแบบการติดตามจากทีมพี่เลี้ยงให้สอดคล้องกับสถานการณ์ / ใช้ระบบสื่อสารทางอิเล็กทรอนิกส์ เช่น VDO call , Line
- 2) พัฒนาส่วนขาดโดยใช้ผลที่ได้จากการวิเคราะห์ข้อมูล Happinometer
- 3) สร้างกลไกการมีส่วนร่วมจากภาคีเครือข่ายในระดับตำบล เช่น อปท. , กองทุนโรงไฟฟ้า
- 4) มีแผนปฏิบัติการที่เชื่อมโยงกับ พชอ. – PCU – รพ.สต.ติดตาม

ร้อยละของ รพ.สต.ผ่านเกณฑ์การประเมินการพัฒนาคุณภาพ รพ.สต.ติดตาม

ความก้าวหน้า / ผลการดำเนินงาน

เพิ่มปีงบประมาณ 2565

รายชื่อหน่วยบริการ (สามารถเรียงลำดับผลลัพธ์ โดยคลิกที่สัญลักษณ์ของแถวของแต่ละแถว)

ส่งออกเป็น PDF

Print

Search

ลำดับ	จังหวัด	ชื่อหน่วยงาน/รพ.สต.	ที่ตั้ง	ผลการประเมิน		
				จำนวน	ผ่านเกณฑ์	จำนวน
1	01204	โรงพยาบาลส่งเสริมสุขภาพตำบลวังน้อย	จ.พระนครศรีอยุธยา อ.วังน้อย ต.วังน้อย หมู่ 4	★ 14 ร.พ.		
2	01205	โรงพยาบาลส่งเสริมสุขภาพตำบลวังน้อย	จ.พระนครศรีอยุธยา อ.วังน้อย ต.วังน้อย หมู่ 7			
3	01206	โรงพยาบาลส่งเสริมสุขภาพตำบลวังน้อย	จ.พระนครศรีอยุธยา อ.วังน้อย ต.วังน้อย หมู่ 6	★ 17 ร.พ.		
4	01207	โรงพยาบาลส่งเสริมสุขภาพตำบลวังน้อย	จ.พระนครศรีอยุธยา อ.วังน้อย ต.วังน้อย หมู่ 4	★ 17 ร.พ.		
5	01208	โรงพยาบาลส่งเสริมสุขภาพตำบลวังน้อย	จ.พระนครศรีอยุธยา อ.วังน้อย ต.วังน้อย หมู่ 6	★ 17 ร.พ.		
6	01209	โรงพยาบาลส่งเสริมสุขภาพตำบลวังน้อย	จ.พระนครศรีอยุธยา อ.วังน้อย ต.วังน้อย หมู่ 4			
7	01210	โรงพยาบาลส่งเสริมสุขภาพตำบลวังน้อย	จ.พระนครศรีอยุธยา อ.วังน้อย ต.วังน้อย หมู่ 1	★ 24 ร.พ.		
8	01211	โรงพยาบาลส่งเสริมสุขภาพตำบลวังน้อย	จ.พระนครศรีอยุธยา อ.วังน้อย ต.วังน้อย หมู่ 1			
9	01212	โรงพยาบาลส่งเสริมสุขภาพตำบลวังน้อย	จ.พระนครศรีอยุธยา อ.วังน้อย ต.วังน้อย หมู่ 1			
10	01213	โรงพยาบาลส่งเสริมสุขภาพตำบลวังน้อย	จ.พระนครศรีอยุธยา อ.วังน้อย ต.วังน้อย หมู่ 2			
รวม	จังหวัด	ชื่อหน่วยงาน/รพ.สต.	ที่ตั้ง	จำนวน	ผ่านเกณฑ์	จำนวน

Showing 1 to 10 of 10 entries

Previous

1

Next

- ภาพทางสถาปัตย์
- ข้อมูลทางกายภาพ
- Approve ข้อมูลทางสถาปัตย์
- ประเมินรพ.สต. ติดตาม
- ข้อมูลทางกายภาพ

ร้อยละของอำเภอผ่านเกณฑ์การประเมินการพัฒนาคุณภาพชีวิตที่มีคุณภาพ (พชอ.)

ปัญหา / สาเหตุ / สภาพการณ์

อำเภอวังน้อย มีการทบทวนคำสั่งแต่งตั้งคณะกรรมการ พชอ. แต่งตั้งวาระที่ 2 (คำสั่ง 38/ 2564 ก.พ.64) โดยคณะกรรมการได้พิจารณาประเด็นการพัฒนาคุณภาพชีวิต 4 ประเด็น

- ระบบการจัดการบาดเจ็บทางถนน
- การดำเนินงานตำบลวิถีชีวิตใหม่

ปลอดภัยจาก โควิด-19

- การปรับปรุงสิ่งแวดล้อมให้ปลอดภัยจากยุงลาย และสนับสนุนการจัดกิจกรรมจิตอาสาพัฒนาสิ่งแวดล้อม
- ขยายผลกิจกรรมการปลูกผักปลอดสารพิษ เพื่อเชื่อมโยงกับ 3อ. 2ส.

แผนงาน / กิจกรรมการดำเนินงาน

ในปีงบประมาณ 2565 ขยายผลเชิงนโยบายสู่คณะกรรมการ พชต. และกำหนดเป้าหมายการดูแลกลุ่มเปราะบาง ได้แก่ กลุ่มพิการ , ผู้สูงอายุ(ติดเตียง) , กลุ่มผู้ป่วยที่ได้รับการดูแลระยะกลาง , ผู้ได้รับผลกระทบจากปัญหา Covid-19

ความก้าวหน้า / ผลการดำเนินงาน

จากมติที่ประชุมคณะกรรมการ มีมติให้บูรณาการทรัพยากรและงบประมาณจากกองทุนพัฒนาไฟฟ้า โรงไฟฟ้าวังน้อย ในการสนับสนุนอุปกรณ์ IOT

3.การเตรียมความพร้อมรับสถานการณ์การแพร่ระบาดของ โรคติดเชื้อไวรัสโคโรนา 2019

สถานการณ์การแพร่ระบาดของโรคติดเชื้อไวรัสโคโรนา2019

ที่ผ่านมา

- การนำ/การบริหาร
- การพัฒนาบุคลากร
- การพัฒนาระบบบริการทางคลินิก
- การป้องกันและควบคุมการติดเชื้อ
- การประสานความร่วมมือกับหน่วยงานภายนอก

- EOC / BCP
- จัดอัตรากำลัง/ ฝึกทักษะเฉพาะ /ขวัญกำลังใจ สวัสดิการ/ค่าตอบแทน
- Cohort Ward /โรงพยาบาลสนาม /Home Isolation Bubble and Seal
- ศูนย์พักคอย
- ปรับปรุงจุดคัดกรองด้านหน้า แบบฟอร์มคัดกรอง คลินิก ARI ER IPD
- จัดหาตู้แรงดันบวก
- ปรับลดบริการ-ขยายบริการ ปรับกระบวนการดูแล รักษา จัดระบบ-เกณฑ์การส่งต่อ
- จัดทีมสุขภาพจิตดูแล
- จัดหาPPE กำหนดเกณฑ์การใช้ ICN เป็นพี่เลี้ยง สอน สาธิต ฝึกทักษะ
- จัดหาเครื่องมือป้องกัน/ควบคุมการติดเชื้อ แยกโซน/จัดโซน รับผู้ติดเชื้อ
- ติดตั้งแอลกอฮอล์เจล จัดแม่บ้านทำความสะอาดทั่วไป / เฉพาะ
- จัดการศพตามเกณฑ์ จัดการขยะติดเชื้อ
- มาตรการป้องกัน / ฉีดวัคซีน





โครงสร้างการบัญชาการตอบโต้ภาวะฉุกเฉินทางสาธารณสุขสำหรับโรคและภัยสุขภาพ

อำเภอวังน้อย จังหวัดพระนครศรีอยุธยา

ผู้บัญชาการเหตุการณ์ด้านการแพทย์และสาธารณสุข
(Incident Commander)
นายแพทย์สุนทร โรจน์สุริยวงศ์ 081-9944132
นายสมศักดิ์ เลหาภิชาติชัย 089-4572771 (รองฯ ลำดับที่ 1),นางจันทิมา นิลจ้อย 089-9019045 (รองฯ ลำดับที่ 2), นายปกรณ รุ่งแสนทอง 081-8227372 (รองฯ ลำดับที่ 3),

ด้านการสื่อสารประชาสัมพันธ์ (Public Information Officer : PIO)
1. นางสุนิสา อยุทธ์เจริญชัย 089-7414146
2. นางสาวมณีนรัตน์ จินะวรรณ 087-9825221

ด้านการประสานงาน (Liaison Officer : LO)
1. นายสุพัฒน์ รัมมะกรี่ 089-2055288
2. นางสาวพัชราภรณ์ เกิดโคตรทรัพย์ 081-7804541

ด้านความปลอดภัย (Safety/Medical Specialists)
1.นางสาวกัญชุตี ชุสาย 087-5565620
2. นายสุรชาติ ป้อมเงิน 080-2104435

ด้านการปฏิบัติการ(Operation Section)
1.นายปริญญา โลกโบริ 086-3979836
2. นางจันทิมา นิลจ้อย 089-9019045
3.นายนภดล รัตนจันทร์ 081-2981687

ภารกิจด้านแผนงาน (Planning Section)
1. นายสุรัตน์ สุขสว่าง 089-7995430
2. นางพจณี ทิพย์รงค์ 089-9019034
3. นางนงนุช สายสั้น 089-0868599

ด้านการสนับสนุน (Logistic Section)
1. นายธิตย สัจจาวงศ์วัฒน์ 081-6487244
2. นายณัฐพงศ์ สวนกุลลาบ 081-9156135

ด้านสนับสนุนการเงินและงบประมาณ (Finance Section)
1. นางสุเพ็ญ พะรังศรี 085-3699910
2. นางสาวณิชชา ความคุ้นเคย 085-0594653

ปฏิบัติการ: เป็นผู้รับผิดชอบต่อการปฏิบัติการในภารกิจ และดำเนินงานตาม Incident Action Plan

แผนงาน : ช่วยเหลือการตัดสินใจของIC. ให้ข้อมูลเพื่อการวางแผน ประเมินติดตาม ทบทวน ภารกิจและเป้าหมาย

สนับสนุน: จัดหาสนับสนุนทรัพยากร ทั้งบุคลากรและทรัพยากรสนับสนุน
อื่นๆ

บริหาร: จัดซื้อ จัดจ้าง ดูแลค่าใช้จ่าย รวบรวม และวิเคราะห์ค่าใช้จ่าย

- MINI MERT -MCATT -SRRT/CDCU -Nurse Unit(ER,LR,OR,OPD,Ward)
- กลุ่มงานเวชปฏิบัติครอบครัวและชุมชน -กลุ่มงานเภสัชกรรม
- กลุ่มบริการทางการแพทย์ -ERT(Emergency Response Team)
- กลุ่มงานเทคนิคการแพทย์ รังสี และกายภาพ -ทีม.รพ.สต. 10 แห่ง

- หน.กลุ่มงานทันตกรรม
- หน.กลุ่มงานเวชปฏิบัติครอบครัวและชุมชน
- หน.งานผู้ป่วยนอก
- ผอ.รพสต. ชะแมบและ ช้างงาม

- หน.กลุ่มงานเภสัชกรรม
- เจ้าหน้าที่พัสดุ (งานบ้าน,การแพทย์,วิทยาศาสตร์,ทันตกรรม)
- เจ้าหน้าที่ธุรการ (สื่อสาร) -หน.Supply
- ผู้ช่วยหน.กลุ่มการพยาบาล -Food Unit
- นวก.สาธารณสุข (สสอ.) -หน.งานพาหะ

- เจ้าหน้าที่การเงิน
- เจ้าหน้าที่บัญชี
- เจ้าหน้าที่งานประกัน
- เจ้าหน้าที่ไอที
- เจ้าหน้าที่พัสดุ(บริหาร)



คัดกรอง / ส่งต่อ



จุดคัดกรองโรคติดต่อทางเดินหายใจ
ปัสสาวะ - อุจจาระ - น้ำลาย

1. หลีกเลี่ยงการอยู่ในสถานที่แออัดที่คนหนาแน่น
2. ใส่หน้ากากอนามัยตลอดเวลา หากมีไข้ ไอ เจ็บคอ หลอดลมอักเสบ
3. หลีกเลี่ยงการสัมผัสใกล้ชิดกับผู้ป่วย
4. ไม่ใช้ผ้าเช็ดหน้า ผ้าเช็ดมือร่วมกับผู้อื่น
5. กรณีมีอาการ ไอ เจ็บคอ มีน้ำมูก หายใจเหนื่อยหอบ ให้รีบพบแพทย์ทันที



Cohort Ward 70 เตี้ยง



เปิดโรงพยาบาลสนาม 213 เตียง โดยภาคีเครือข่ายมีส่วนร่วมในการจัดบริการ



มาตรการป้องกันCovid-19ในสถานประกอบการ ร้านค้า และในชุมชน



ให้บริการฉีดวัคซีนป้องกันโควิด-19



ข้อมูล ณ วันที่ 24 ม.ค. 2565

เข็ม1=30,077

เข็ม2=29,987

เข็ม3=10,413

เข็ม4=180

85.04%

ความพร้อมรับสถานการณ์การแพร่ระบาดของโรคติดเชื้อไวรัสโคโรนา 2019

คัดกรอง
ตรวจร่างกาย

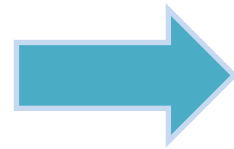

จัดโซน

- กลุ่มเสี่ยงสูง/กลุ่มเสี่ยง
- กลุ่มก่อนทำหัตถการ/กายภาพบำบัด
- หญิงตั้งครรภ์
- ผู้รับบริการขอใบรับรองสมรรถาน
- คลินิก ARI

แบ่งกลุ่ม
อาการผู้ป่วย

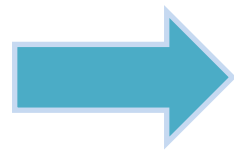

- Cohort Ward 39 เตียง
- HI → รพสต. Authen / รพ.สนามลำตาเสา
- CI → ตำบลพยอม , ตำบลชะแมบ
- Refer

สุขภาพดีวิถีใหม่ (กิจการ/กิจกรรม/สถานประกอบการ)

- ประสานนโยบาย/ความร่วมมือกับภาคีเครือข่ายที่เกี่ยวข้อง ทั้งภาครัฐ เอกชน ประชาชน
- กำกับติดตามกิจการ/กิจกรรม/สถานประกอบการ
- พัฒนาศักยภาพเครือข่าย
- ดำเนินมาตรการ CFS ในพื้นที่



- เชื่อมโยงฐานข้อมูลและ Setting กิจการ/กิจกรรม/สถานประกอบการในพื้นที่
- ดำเนินการประสานให้กิจการ/กิจกรรม/สถานประกอบการตามเป้าหมายประเมินตนเองผ่านระบบ TSC+
- ตลาดผ่านเกณฑ์ CFS ร้อยละ 100
- โรงเรียน(กรณีเปิดเรียน), ศูนย์เด็กเล็กผ่านเกณฑ์ CFS ร้อยละ 100
- สถานประกอบการดำเนินการตามมาตรการ CFS (กำลังดำเนินการให้ครอบคลุมทั้งพื้นที่ แต่เบื้องต้นดำเนินการแล้วในสถานประกอบการขนาดใหญ่)
- ร้านอาหาร/ร้านค้า (กำลังดำเนินการให้ครอบคลุมทั้งพื้นที่)

4. ปัญหาอุปสรรคในการดำเนินงาน

ผู้ป่วย
โควิด-19



- ไม่สามารถขยายเตียงรองรับการให้บริการผู้ป่วย COVID-19 กลุ่มสีเขียว สีแดง ได้มากเท่ากับการระบาดในระลอกที่ผ่านมา
- จำนวนผู้ป่วย COVID-19 เริ่มมีปริมาณสูงขึ้นเรื่อยๆ และทางโรงพยาบาลไม่สามารถเปิดโรงพยาบาลสนาม ให้บริการได้เหมือนครั้งที่ผ่านมาซึ่งสามารถเปิดได้ถึง 213 เตียง

สาเหตุ



- เนื่องจากอัตรากำลังบุคลากรในการดูแลไม่เพียงพอ เพราะการระบาดระลอกที่สี่มีจำนวนผู้ป่วยที่มารับบริการทั่วไปและผู้ป่วยอาการฉุกเฉินมาใช้บริการจำนวนมากเหมือนสถานการณ์ปกติที่ไม่มีการระบาดของCOVID-19 ซึ่งต่างกับการระบาดระลอกที่สาม ผู้ป่วยกลุ่มทั่วไปลดลงมากและยังจำกัดการให้บริการทันตกรรม กายภาพบำบัด และแพทย์แผนไทย ทำให้สามารถระดมอัตรากำลังมาช่วยเสริมการให้บริการได้มากขึ้น

การแก้ไข



- เปิดคลินิกARI และหน่วยงานรับผู้ป่วยโควิดเข้าระบบHI CI เพิ่มในวันหยุดราชการ (ทุกวันเสาร์ เวลา 08.30-16.00น.) เพื่อให้บริการจัดผู้ป่วยเข้ารักษาในระบบHI ได้ทันการเร็วขึ้น
- ปรับการให้บริการ HI One Stop Service ที่รพ.สต.ทุกแห่งในอำเภอวังน้อย เพื่อลดการแออัดเข้ามารับบริการที่โรงพยาบาลและปรับตามนโยบายใหม่ เจอ จ่าย แจก ของกระทรวงสาธารณสุข จัดตั้ง CI เพิ่มในชุมชน รองรับกลุ่มผู้ป่วยที่ไม่สามารถอยู่ในระบบ HI ได้

การขยาย
บริการ



- ขาดอัตรากำลังบุคลากรในการดูแล
 - * แพทย์ เวชศาสตร์ครอบครัว
 - * พยาบาล บริการICU Cohort ward
- สิ่งก่อสร้าง
 - * อาคารสนับสนุน หน่วยจ่ายกลาง / ชักฟอก (CSSD)
 - * ที่พัก / แพลตแพทย์

5. ข้อเสนอแนะเพื่อการพัฒนา



Thank You