



ที่ อย ๐๐๓๒.๐๐๒/ ๒ ๒๒๓๘

สำนักงานสาธารณสุขจังหวัดพระนครศรีอยุธยา
ถนนอุทอง ตำบลหอรตันไชย อย ๑๓๐๐๐

๒๐ เมษายน ๒๕๖๔

เรื่อง ขอประชาสัมพันธ์การรับสมัครเข้ารับการสรรหาเป็นกรรมการเขตสุขภาพเพื่อประชาชน

เรียน ผู้อำนวยการโรงพยาบาลทุกแห่ง / สาธารณสุขอำเภอทุกอำเภอ / หัวหน้ากลุ่มงานทุกกลุ่มงาน

สิ่งที่ส่งมาด้วย สำเนาหนังสือสำนักงานคณะกรรมการสุขภาพแห่งชาติ ที่ สช.สนพ.ว.๐๓๒๕/๒๕๖๔

ลงวันที่ ๓๑ มีนาคม ๒๕๖๔

จำนวน ๑ ฉบับ

ตามหนังสือสำนักงานคณะกรรมการสุขภาพแห่งชาติ ที่ สช.สนพ.ว.๐๓๒๕/๒๕๖๔ ลงวันที่ ๓๑ มีนาคม ๒๕๖๔ เรื่อง ขอความอนุเคราะห์ประชาสัมพันธ์การรับสมัครเข้ารับการสรรหาเป็นกรรมการเขตสุขภาพเพื่อประชาชน เพื่อเชิญผู้ทรงคุณวุฒิสมัครเข้ารับการสรรหา และเชิญองค์กร กลุ่ม ชมรม สมาคมและเครือข่ายเสนอชื่อผู้แทนสมัครเข้ารับการสรรหาเป็นกรรมการเขตสุขภาพเพื่อประชาชน ดังสิ่งที่ส่งมาด้วย นั้น

สำนักงานสาธารณสุขจังหวัดพระนครศรีอยุธยา ขอประชาสัมพันธ์การรับสมัครเข้ารับการสรรหาเป็นกรรมการเขตสุขภาพเพื่อประชาชน โดยผู้สนใจสามารถจัดส่งแบบฟอร์มใบสมัครฯ และเอกสารประกอบไปยังศูนย์ประสานงานเขตสุขภาพเพื่อประชาชน เขตที่ ๔ สำนักงานหลักประกันสุขภาพแห่งชาติ เขต ๔ สระบุรี เลขที่ ๖๕/๓ ถนนพิชัยณรงค์สงคราม ตำบลปากเพรียว อำเภอเมืองสระบุรี จังหวัดสระบุรี ๑๘๐๐๐ E-Mail:warasaraburi@gmail.com,wiser.wiser@gmail.com ภายในวันที่ ๓๐ เมษายน ๒๕๖๔ ทั้งนี้สามารถดาวน์โหลดแบบฟอร์มใบสมัครและรายละเอียดเพิ่มเติมได้จากเว็บไซต์สำนักงานคณะกรรมการสุขภาพแห่งชาติ www.nationalhealth.or.th

จึงเรียนมาเพื่อทราบ และแจ้งผู้สนใจต่อไปด้วย

ขอแสดงความนับถือ

(นายณรงค์ ถวิลวีสาร)

นายแพทย์เชี่ยวชาญ (ด้านเวชกรรมป้องกัน) ปฏิบัติราชการแทน
นายแพทย์สาธารณสุขจังหวัดพระนครศรีอยุธยา

กลุ่มงานพัฒนายุทธศาสตร์สาธารณสุข

โทร. ๐ ๓๕๒๔ ๑๕๒๐ ต่อ ๑๐๖, ๑๒๓

โทรสาร ๐ ๓๕๒๔ ๔๓๓๒

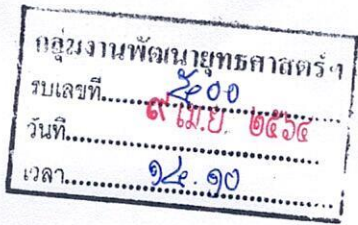

ที่ สข.สนพ.ว. ๐๓๒๕/๒๕๖๔

สำนักงานคณะกรรมการสุขภาพแห่งชาติ

๓๑ มีนาคม ๒๕๖๔

เรื่อง ขอความอนุเคราะห์ประชาสัมพันธ์การรับสมัครเข้ารับการสรรหาเป็นกรรมการเขตสุขภาพเพื่อประชาชน
เรียน นายแพทย์สาธารณสุขจังหวัดพระนครศรีอยุธยา

สิ่งที่ส่งมาด้วย ๑. ระเบียบสำนักนายกรัฐมนตรี ว่าด้วยการจัดตั้งเขตสุขภาพเพื่อประชาชน พ.ศ.๒๕๕๙
๒. คำสั่งแต่งตั้งคณะกรรมการสรรหากรรมการเขตสุขภาพเพื่อประชาชน
๓. หลักเกณฑ์และวิธีการสรรหากรรมการเขตสุขภาพเพื่อประชาชน
๔. แบบฟอร์มใบสมัครเข้ารับการสรรหาเป็นกรรมการเขตสุขภาพเพื่อประชาชน
๕. โปสเตอร์และแผ่นพับประชาสัมพันธ์การรับสมัครเข้ารับการสรรหากรรมการเขตสุขภาพ
เพื่อประชาชน

สืบเนื่องจากระเบียบสำนักนายกรัฐมนตรี ว่าด้วยการจัดตั้งเขตสุขภาพเพื่อประชาชน พ.ศ. ๒๕๕๙ มีเจตนารมณ์เพื่อบูรณาการการทำงานของทุกภาคส่วนในระดับพื้นที่ โดยจัดแบ่งพื้นที่ระดับกลุ่มจังหวัดออกเป็น ๑๓ เขต และให้มีคณะกรรมการเขตสุขภาพเพื่อประชาชน (กขป.) เพื่อรับผิดชอบดำเนินการกำหนดเป้าหมาย ทิศทาง และยุทธศาสตร์ในการดำเนินการและพัฒนาเกี่ยวกับระบบสุขภาพในเขตพื้นที่ที่สอดคล้องกับความจำเป็นด้านสุขภาพของประชาชนและชุมชน รวมถึงประสานให้เกิดการขับเคลื่อนการดำเนินงานฯ โดยมีองค์ประกอบจาก ๓ ภาคส่วน คือ ๑) กรรมการผู้แทนหน่วยงานภาครัฐ ๒) กรรมการผู้ทรงคุณวุฒิและวิชาชีพ และ ๓) กรรมการจากภาคเอกชนและภาคประชาสังคม ดังรายละเอียดสิ่งที่ส่งมาด้วย ๑ เพื่อให้เป็นไปตามเจตนารมณ์ของระเบียบสำนักนายกรัฐมนตรีฯ ดังกล่าว คณะกรรมการสุขภาพแห่งชาติได้จัดกระบวนการสรรหากรรมการเขตสุขภาพเพื่อประชาชน ในเขตพื้นที่ ๑-๑๓ และมีคำสั่งแต่งตั้ง ลงวันที่ ๕ มิถุนายน พ.ศ.๒๕๖๐ บัดนี้คณะกรรมการชุดดังกล่าวได้ดำเนินงานมาจนใกล้จะครบวาระ ๔ ปีซึ่งเป็นไปตามที่ระเบียบสำนักนายกฯ ดังรายละเอียดสิ่งที่ส่งมาด้วย ๑ กำหนดไว้แล้ว

คณะกรรมการสุขภาพแห่งชาติ ได้มีคำสั่งแต่งตั้งคณะกรรมการสรรหากรรมการเขตสุขภาพเพื่อประชาชน ลงวันที่ ๒๙ มกราคม ๒๕๖๔ อาศัยประกาศหลักเกณฑ์และวิธีการสรรหากรรมการเขตสุขภาพเพื่อประชาชน เพื่อดำเนินการให้ได้มาซึ่งกรรมการใน กขป. ให้เป็นไปด้วยความเรียบร้อยเหมาะสม ดังรายละเอียดสิ่งที่ส่งมาด้วย ๒ และสิ่งที่ส่งมาด้วย ๓

ในการนี้ เพื่อให้การสรรหากรรมการเขตสุขภาพเพื่อประชาชน ในองค์ประกอบของกรรมการผู้ทรงคุณวุฒิและวิชาชีพ และกรรมการจากภาคเอกชนและภาคประชาสังคม ตามระเบียบสำนักนายกรัฐมนตรีฯ ข้อ ๗ ข. ข้อ ๗ ค. ข้อ ๑๒ ข. และข้อ ๑๒ ค. เป็นไปด้วยความเรียบร้อย จึงขอความอนุเคราะห์ปิดประกาศประชาสัมพันธ์ การรับสมัครเข้ารับการสรรหาเป็นกรรมการเขตสุขภาพเพื่อประชาชน เพื่อเชิญผู้ทรงคุณวุฒิสมัครเข้ารับการสรรหา และเชิญองค์กร กลุ่ม ชมรม สมาคมและเครือข่ายเสนอชื่อผู้แทนสมัครเข้ารับการสรรหาเป็นกรรมการเขตสุขภาพเพื่อประชาชน ในองค์ประกอบที่เกี่ยวข้อง

๒ /ในการนี้...

โดยผู้สนใจสามารถจัดส่งแบบฟอร์มใบสมัครฯ ตามสิ่งที่ส่งมาด้วย ๔ และเอกสารประกอบ ไปยังศูนย์ประสานงานเขตสุขภาพเพื่อประชาชน ของเขตพื้นที่ที่เกี่ยวข้อง รายละเอียดดังสิ่งที่ส่งมาด้วย ๕ ภายในวันที่ ๓๐ เมษายน ๒๕๖๔ ทั้งนี้สามารถดาวน์โหลดแบบฟอร์มใบสมัครและรายละเอียดเพิ่มเติม ได้ จากเว็บไซต์สำนักงานคณะกรรมการสุขภาพแห่งชาติ www.nationalhealth.or.th

จึงเรียนมาเพื่อโปรดทราบและพิจารณาดำเนินการต่อไปด้วย จะเป็นพระคุณ

เรียน หัวหน้ากลุ่มงาน.....๕.....
ดำเนินการ

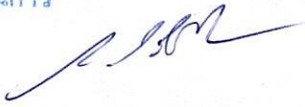

(นายณรงค์ ตรีวิสาร)
นายแพทย์เชี่ยวชาญ (ด้านเวชกรรมป้องกัน) ปฏิบัติราชการแทน
นายแพทย์สาธารณสุขจังหวัดพระนครศรีอยุธยา

๐๙ เม.ย. ๒๕๖๔

ขอแสดงความนับถือ



(นายทวิเกียรติ บุญยไพศาลเจริญ)

ประธานกรรมการสรรหากรรมการเขตสุขภาพเพื่อประชาชน

นายคุณ ช่างสี
ประธาน/ดำเนินการ



๑ เม.ย. ๖๔

สำนักขับเคลื่อนนโยบายระดับพื้นที่ (สนพ.)

โทรศัพท์ ๐ - ๒๘๓๒ - ๙๐๖๒ โทรสาร ๐ - ๒๘๓๒ - ๙๐๐๒

E-mail : chayada@nationalhealth.or.th



สภพสภง สร้งสุขภว:

ประกษคณกรรมกรสุขภพแห่งชษติ
เรื่อง หลัภเกณห์และวิธีกรสรหกรกรรมกรเขตสุขภพเพื่อประชชน
พ.ศ. ๒๕๕๙

ตมระเบียบสำนัภนยกรัฐมนตรี ว่าด้วยกรจัดตั้งเขตสุขภพเพื่อประชชน พ.ศ. ๒๕๕๙
กำหนดให้ในแต่ละเขตสุขภพเพื่อประชชน ให้มีคณกรรมกรเขตสุขภพเพื่อประชชนรับผิดชอบดำเนนกร
ดูแล ประสณงน และสนับสนุนให้มีกรบูรณกรเกี่ยวกับระบบสุขภพในพื้นที่ ดั่งนั้น เพื่อให้กรได้ม
ซึ่งกรรมกรในคณกรรมกรเขตสุขภพเพื่อประชชนเป็นไปโดยเรียบร้อยและเหมษสม

อศัยอำนจตมควมในข้อ ๘ และข้อ ๑๓ แห่งระเบียบสำนัภนยกรัฐมนตรี ว่าด้วยกรจัดตั้ง
เขตสุขภพเพื่อประชชน พ.ศ. ๒๕๕๙ ประกอบกับมติที่ประชุมคณกรรมกรสุขภพแห่งชษติ ในกรประชุม
ครั้งที่ ๖/๒๕๕๙ เมื่อวันที่ ๒๕ พฤศจิกยณ ๒๕๕๙ คณกรรมกรสุขภพแห่งชษติจึงประกษหลัภเกณห์และ
วิธีกรสรหกรกรรมกรเขตสุขภพเพื่อประชชน พ.ศ. ๒๕๕๙ ตมท้ยประกษนี้ เพื่อให้มีผลบังคับใช้ต่อไป

ทั้งนี้ ตั้งแต่บัดนี้เป็นต้นไป

ประกษ ณ วันที่ ๓๐ ธันวคม พ.ศ. ๒๕๕๙

พลเรือเอก ณรงค์ พิพัฒนาศัย

(ณรงค์ พิพัฒนาศัย)

รองนยกรัฐมนตรี

ประษณกรรมกรสุขภพแห่งชษติ

รับรองสำเนาถูกต้อง

(นางอรพรรณ ศรีสุขวัฒนา)

รณเลขชกรกรคณกรรมกรสุขภพแห่งชษติ

วันที่ ๔ มกรคม ๒๕๖๐

องค์ประกอบของคณะกรรมการเขตสุขภาพเพื่อประชาชน	จำนวน (คน)	แนวทางการได้มา
ก. กรรมการผู้แทนส่วนราชการและหน่วยงานของรัฐ	๑๗	
(๑) ผู้แทนกระทรวงการพัฒนาสังคมและความมั่นคงของมนุษย์ ในเขตพื้นที่	๑	เป็นไปตามระเบียบสำนักนายกรัฐมนตรี ข้อ ๘ (๑) หัวหน้าส่วนราชการหรือหัวหน้า หน่วยงานของรัฐ แล้วแต่กรณี เสนอชื่อ
(๒) ผู้แทนกระทรวงเกษตรและสหกรณ์ ในเขตพื้นที่	๑	เป็นไปตามระเบียบสำนักนายกรัฐมนตรี ข้อ ๘ (๑) หัวหน้าส่วนราชการหรือหัวหน้า หน่วยงานของรัฐ แล้วแต่กรณี เสนอชื่อ
(๓) ผู้แทนกระทรวงทรัพยากรธรรมชาติและสิ่งแวดล้อม ในเขตพื้นที่	๑	เป็นไปตามระเบียบสำนักนายกรัฐมนตรี ข้อ ๘ (๑) หัวหน้าส่วนราชการหรือหัวหน้า หน่วยงานของรัฐ แล้วแต่กรณี เสนอชื่อ
(๔) ผู้แทนกระทรวงมหาดไทย ในเขตพื้นที่	๑	เป็นไปตามระเบียบสำนักนายกรัฐมนตรี ข้อ ๘ (๑) หัวหน้าส่วนราชการหรือหัวหน้า หน่วยงานของรัฐ แล้วแต่กรณี เสนอชื่อ
(๕) ผู้แทนกระทรวงศึกษาธิการ ในเขตพื้นที่	๑	เป็นไปตามระเบียบสำนักนายกรัฐมนตรี ข้อ ๘ (๑) หัวหน้าส่วนราชการหรือหัวหน้า หน่วยงานของรัฐ แล้วแต่กรณี เสนอชื่อ
(๖) ผู้แทนกระทรวงสาธารณสุข ในเขตพื้นที่	๔	เป็นไปตามระเบียบสำนักนายกรัฐมนตรี ข้อ ๘ (๑) หัวหน้าส่วนราชการหรือหัวหน้า หน่วยงานของรัฐ แล้วแต่กรณี เสนอชื่อ
(๗) ผู้แทนกรมบัญชีกลาง ในเขตพื้นที่	๑	เป็นไปตามระเบียบสำนักนายกรัฐมนตรี ข้อ ๘ (๑) หัวหน้าส่วนราชการหรือหัวหน้า หน่วยงานของรัฐ แล้วแต่กรณี เสนอชื่อ
(๘) ผู้แทนสำนักงานประกันสังคม ในเขตพื้นที่	๑	เป็นไปตามระเบียบสำนักนายกรัฐมนตรี ข้อ ๘ (๑) หัวหน้าส่วนราชการหรือหัวหน้า หน่วยงานของรัฐ แล้วแต่กรณี เสนอชื่อ
(๙) ผู้แทนสำนักงานกองทุนสนับสนุนการสร้างเสริมสุขภาพ	๑	เป็นไปตามระเบียบสำนักนายกรัฐมนตรี ข้อ ๘ (๑) หัวหน้าส่วนราชการหรือหัวหน้า หน่วยงานของรัฐ แล้วแต่กรณี เสนอชื่อ
(๑๐) ผู้แทนสำนักงานคณะกรรมการสุขภาพแห่งชาติ	๑	เป็นไปตามระเบียบสำนักนายกรัฐมนตรี ข้อ ๘ (๑) หัวหน้าส่วนราชการหรือหัวหน้า หน่วยงานของรัฐ แล้วแต่กรณี เสนอชื่อ
(๑๑) ผู้แทนสำนักงานหลักประกันสุขภาพแห่งชาติ ในเขตพื้นที่	๑	เป็นไปตามระเบียบสำนักนายกรัฐมนตรี ข้อ ๘ (๑) หัวหน้าส่วนราชการหรือหัวหน้า หน่วยงานของรัฐ แล้วแต่กรณี เสนอชื่อ

/(๑๒) ผู้แทน...

องค์ประกอบของคณะกรรมการเขตสุขภาพเพื่อประชาชน	จำนวน (คน)	แนวทางการได้มา
(๒๓) ผู้แทนร้านยาที่ได้รับใบอนุญาตขายยาตามกฎหมาย ว่าด้วยยาในเขตพื้นที่	๑	เป็นไปตามระเบียบสำนักนายกรัฐมนตรี ข้อ ๘ (๕) การสรรหา
(๒๔) ผู้แทนหอการค้าจังหวัด ในเขตพื้นที่	๑	เป็นไปตามระเบียบสำนักนายกรัฐมนตรี ข้อ ๘ (๓) หอการค้าไทยคัดเลือกจากผู้แทน หอการค้าจังหวัด และเสนอชื่อ
(๒๕) ผู้แทนสภาอุตสาหกรรมจังหวัด ในเขตพื้นที่	๑	เป็นไปตามระเบียบสำนักนายกรัฐมนตรี ข้อ ๘ (๔) สภาอุตสาหกรรมแห่งประเทศไทย คัดเลือกจากผู้แทนสภาอุตสาหกรรมจังหวัด และเสนอชื่อ
รวม	๔๕	

ข้อ ๓ องค์ประกอบของคณะกรรมการเขตสุขภาพเพื่อประชาชน เขตพื้นที่ ๑๓ ซึ่งอยู่ในเขตพื้นที่ กรุงเทพมหานคร กำหนดตามข้อ ๑๒ แห่งระเบียบสำนักนายกรัฐมนตรี ว่าด้วยการจัดตั้งเขตสุขภาพ เพื่อประชาชน พ.ศ. ๒๕๕๙ ให้คณะกรรมการเขตสุขภาพเพื่อประชาชน ประกอบด้วย กรรมการซึ่งคณะกรรมการ สุขภาพแห่งชาติแต่งตั้งจากบุคคลดังต่อไปนี้

องค์ประกอบของคณะกรรมการเขตสุขภาพเพื่อประชาชน	จำนวน (คน)	แนวทางการได้มา
ข. กรรมการผู้แทนส่วนราชการและหน่วยงานของรัฐ	๒๐	
(๑) ผู้ว่าราชการกรุงเทพมหานคร หรือรองผู้ว่าราชการ กรุงเทพมหานครซึ่งผู้ว่าราชการกรุงเทพมหานครมอบหมาย เป็นประธานกรรมการ	๑	เป็นกรรมการโดยตำแหน่ง
(๒) ปลัดกรุงเทพมหานคร เป็นรองประธานกรรมการ	๑	เป็นกรรมการโดยตำแหน่ง
(๓) ผู้บริหารระดับสูงของกรุงเทพมหานคร ซึ่งผู้ว่าราชการ กรุงเทพมหานครแต่งตั้ง โดยมีระดับไม่ต่ำกว่าผู้อำนวยการ สำนักซึ่งรับผิดชอบงานเกี่ยวกับด้านสุขภาพ	๒	ผู้ว่าราชการกรุงเทพมหานครแต่งตั้ง
(๔) สมาชิกสภากรุงเทพมหานคร ที่สภากรุงเทพมหานครมอบหมาย	๒	สภากรุงเทพมหานครมอบหมาย
(๕) ผู้แทนกระทรวงการพัฒนาศักยภาพและความมั่นคงของมนุษย์	๑	เป็นไปตามระเบียบสำนักนายกรัฐมนตรี ข้อ ๑๓ (๑) หัวหน้าส่วนราชการหรือหัวหน้า หน่วยงานของรัฐ แล้วแต่กรณี เสนอชื่อ
(๖) ผู้แทนกระทรวงเกษตรและสหกรณ์	๑	เป็นไปตามระเบียบสำนักนายกรัฐมนตรี ข้อ ๑๓ (๑) หัวหน้าส่วนราชการหรือหัวหน้า หน่วยงานของรัฐ แล้วแต่กรณี เสนอชื่อ
(๗) ผู้แทนกระทรวงทรัพยากรธรรมชาติและสิ่งแวดล้อม	๑	เป็นไปตามระเบียบสำนักนายกรัฐมนตรี ข้อ ๑๓ (๑) หัวหน้าส่วนราชการหรือหัวหน้า หน่วยงานของรัฐ แล้วแต่กรณี เสนอชื่อ

/(๘) ผู้แทน...

องค์ประกอบของคณะกรรมการเขตสุขภาพเพื่อประชาชน	จำนวน (คน)	แนวทางการได้มา
(๑๙) ผู้แทนบุคลากรด้านสาธารณสุข ในเขตพื้นที่	๒	เป็นไปตามระเบียบสำนักนายกรัฐมนตรี ข้อ ๑๓ (๔) การสรรหา
ค. กรรมการภาคเอกชนและภาคประชาสังคม	๑๕	
(๒๐) กรรมการสุขภาพแห่งชาติ ซึ่งมาจากผู้แทนองค์กรภาคเอกชน ที่ไม่แสวงหากำไรในเขตพื้นที่	๑	เป็นกรรมการโดยตำแหน่ง
(๒๑) ผู้แทนกลุ่ม เครือข่าย หรือองค์กรภาคเอกชนที่ไม่แสวงหา กำไร ที่ปฏิบัติงานในเขตพื้นที่ ซึ่งมาจากกลุ่ม เครือข่าย หรือ องค์กรภาคเอกชนที่ดำเนินงานด้านสตรี ด้านคนพิการ ด้าน ผู้สูงอายุ ด้านเด็กและเยาวชน ด้านคุ้มครองผู้บริโภค และด้าน สิ่งแวดล้อม ด้านละหนึ่งคน	๖	เป็นไปตามระเบียบสำนักนายกรัฐมนตรี ข้อ ๑๓ (๔) การสรรหา
(๒๒) ผู้แทนกลุ่ม เครือข่าย หรือองค์กรภาคเอกชนที่ไม่แสวงหา กำไร ที่ปฏิบัติงานในเขตพื้นที่ ที่ดำเนินงานด้านอื่นที่เกี่ยวข้องกับ สุขภาพซึ่งมิใช่ตาม (๒๑)	๒	เป็นไปตามระเบียบสำนักนายกรัฐมนตรี ข้อ ๑๓ (๔) การสรรหา
(๒๓) ผู้แทนกลุ่มเครือข่ายอาสาสมัครสาธารณสุขที่ปฏิบัติงาน ในเขตพื้นที่	๑	เป็นไปตามระเบียบสำนักนายกรัฐมนตรี ข้อ ๑๓ (๔) การสรรหา
(๒๔) ผู้แทนกลุ่ม เครือข่าย หรือองค์กรสื่อมวลชนที่ปฏิบัติงาน ในเขตพื้นที่	๑	เป็นไปตามระเบียบสำนักนายกรัฐมนตรี ข้อ ๑๓ (๔) การสรรหา
(๒๕) ผู้แทนสถานพยาบาลเอกชน ในเขตพื้นที่	๑	เป็นไปตามระเบียบสำนักนายกรัฐมนตรี ข้อ ๑๓ (๔) การสรรหา
(๒๖) ผู้แทนร้านยาที่ได้รับใบอนุญาตขายยาตามกฎหมายว่าด้วยยา ในเขตพื้นที่	๑	เป็นไปตามระเบียบสำนักนายกรัฐมนตรี ข้อ ๑๓ (๔) การสรรหา
(๒๗) ผู้แทนหอการค้าไทย	๑	เป็นไปตามระเบียบสำนักนายกรัฐมนตรี ข้อ ๑๓ (๒) หอการค้าไทย คัดเลือกจาก ผู้แทนหอการค้าไทย และเสนอชื่อ
(๒๘) ผู้แทนสภาอุตสาหกรรมแห่งประเทศไทย	๑	เป็นไปตามระเบียบสำนักนายกรัฐมนตรี ข้อ ๑๓ (๓) สภาอุตสาหกรรมแห่งประเทศไทย คัดเลือกจากผู้แทนสภาอุตสาหกรรม แห่งประเทศไทย และเสนอชื่อ
รวม	๔๖	

ลำดับที่	องค์ประกอบของ คณะกรรมการเขตสุขภาพเพื่อประชาชน	วิธีการได้มาซึ่งบัญชีรายชื่อผู้มีคุณสมบัติเหมาะสม
(๒)	ผู้ทรงคุณวุฒิในเขตพื้นที่ ตามข้อ ๗ ข.(๑๔) และ ข้อ ๑๒ ข.(๑๗)	๑.หน่วยงานเลขานุการและเลขานุการร่วม เสนอรายชื่อผู้ทรงคุณวุฒิที่มีคุณสมบัติเหมาะสม พร้อมประวัติและผลงาน จำนวนหน่วยงานละไม่เกิน ๒ คน ในแต่ละด้าน เพื่อจัดทำบัญชีรายชื่อ ๒.คณะกรรมการสรรหา ประชาสัมพันธ์การรับสมัครผู้ทรงคุณวุฒิที่มีคุณสมบัติตามที่กำหนด เพื่อเข้ารับการสรรหากรรมการเขตสุขภาพเพื่อประชาชน
(๓)	ผู้แทนบุคลากรด้านสาธารณสุข ในเขตพื้นที่ ตามข้อ ๗ข.(๑๖) และข้อ ๑๒ ข.(๑๘)	๑. หน่วยงานเลขานุการและเลขานุการร่วม เสนอรายชื่อบุคลากรสาธารณสุข ที่มีคุณสมบัติเหมาะสม พร้อมประวัติและผลงาน จำนวนหน่วยงานละไม่เกิน ๒ คน เพื่อจัดทำบัญชีรายชื่อ ๒. คณะกรรมการสรรหา ประชาสัมพันธ์การรับสมัคร เพื่อให้กลุ่ม/สมาคม/เครือข่าย/ชมรม เสนอรายชื่อผู้แทน พร้อมประวัติและผลงานประกอบ
(๔)	ผู้แทนกลุ่ม เครือข่าย หรือองค์กรภาคเอกชนที่ไม่แสวงหากำไร ที่ปฏิบัติงานในเขตพื้นที่ ซึ่งมาจากกลุ่ม เครือข่าย หรือองค์กรภาคเอกชนที่ดำเนินงานด้านสตรี ด้านคนพิการ ด้านผู้สูงอายุ ด้านเด็กและเยาวชน ด้านคุ้มครองผู้บริโภค และด้านสิ่งแวดล้อม ตามข้อ ๗ ค.(๑๘) และ ข้อ ๑๒ ค.(๒๑)	๑. หน่วยงานเลขานุการและเลขานุการร่วม เสนอรายชื่อผู้แทนกลุ่ม เครือข่ายฯ ที่มีคุณสมบัติเหมาะสม พร้อมประวัติและผลงาน จำนวนหน่วยงานละไม่เกิน ๒ คน ในแต่ละด้าน ๒. คณะกรรมการสรรหา ประชาสัมพันธ์การรับสมัคร เพื่อให้กลุ่ม/สมาคม/เครือข่าย/ชมรม เสนอรายชื่อผู้แทน พร้อมประวัติและผลงานประกอบ
(๕)	ผู้แทนกลุ่ม เครือข่าย หรือองค์กรภาคเอกชนที่ไม่แสวงหากำไร ที่ปฏิบัติงานในเขตพื้นที่ ที่ดำเนินงานด้านอื่นที่เกี่ยวกับสุขภาพ ตามข้อ ๗ ค.(๑๙) และ ข้อ ๑๒ ค.(๒๒)	๑. คณะกรรมการสรรหา จัดกลุ่ม กลุ่มเครือข่าย หรือองค์กรไม่แสวงหากำไรที่ทำงานด้านอื่นๆ เพิ่มเติม ซึ่งเป็นด้านที่มีความจำเพาะของเขตพื้นที่นั้นๆ ๒. หน่วยงานเลขานุการและเลขานุการร่วม เสนอรายชื่อผู้แทนกลุ่ม เครือข่ายฯ ที่มีคุณสมบัติเหมาะสม พร้อมประวัติและผลงาน จำนวนหน่วยงานละไม่เกิน ๒ คน ในแต่ละด้าน ๓. คณะกรรมการสรรหา ประชาสัมพันธ์การรับสมัคร เพื่อให้กลุ่ม/สมาคม/เครือข่าย/ชมรม เสนอรายชื่อผู้แทน พร้อมประวัติและผลงานประกอบ
(๖)	ผู้แทนกลุ่มเครือข่ายอาสาสมัครสาธารณสุข ที่ปฏิบัติงานในเขตพื้นที่ ตามข้อ ๗ ค.(๒๐) และข้อ ๑๒ ค.(๒๓)	คณะกรรมการสรรหา ประชาสัมพันธ์การรับสมัคร เพื่อให้กลุ่ม องค์กร เครือข่าย ชมรม สมาคมเสนอชื่อผู้แทน เพื่อเข้ารับการคัดเลือก

/(๗) ผู้แทน...

องค์ประกอบของคณะกรรมการเขตสุขภาพ เพื่อประชาชน เขตพื้นที่ ๑ ถึงเขตพื้นที่ ๑๒	จำนวน (คน)	องค์ประกอบของคณะกรรมการเขตสุขภาพ เพื่อประชาชน เขตพื้นที่ ๑๓	จำนวน (คน)
(๒) ผู้แทนกระทรวงเกษตรและสหกรณ์ ในเขตพื้นที่	๑	(๖) ผู้แทนกระทรวงเกษตรและสหกรณ์	๑
(๓) ผู้แทนกระทรวงทรัพยากรธรรมชาติและสิ่งแวดล้อม ในเขตพื้นที่	๑	(๗) ผู้แทนกระทรวงทรัพยากรธรรมชาติและ สิ่งแวดล้อม	๑
(๔) ผู้แทนกระทรวงมหาดไทย ในเขตพื้นที่	๑	(๘) ผู้แทนกระทรวงมหาดไทย	๑
(๕) ผู้แทนกระทรวงศึกษาธิการ ในเขตพื้นที่	๑	(๙) ผู้แทนกระทรวงศึกษาธิการ	๑
(๖) ผู้แทนกระทรวงสาธารณสุข ในเขตพื้นที่	๔	(๑๐) ผู้แทนกระทรวงสาธารณสุข	๔
(๗) ผู้แทนกรมบัญชีกลาง ในเขตพื้นที่	๑	(๑๑) ผู้แทนกรมบัญชีกลาง	๑
(๘) ผู้แทนสำนักงานประกันสังคม ในเขตพื้นที่	๑	(๑๒) ผู้แทนสำนักงานประกันสังคม	๑
(๙) ผู้แทนสำนักงานกองทุนสนับสนุนการส่งเสริม สุขภาพ	๑	(๑๓) ผู้แทนสำนักงานกองทุนสนับสนุนการส่งเสริม สุขภาพ	๑
(๑๐) ผู้แทนสำนักงานคณะกรรมการสุขภาพแห่งชาติ	๑	(๑๔) ผู้แทนสำนักงานคณะกรรมการสุขภาพ แห่งชาติ	๑
(๑๑) ผู้แทนสำนักงานหลักประกันสุขภาพแห่งชาติ ในเขต พื้นที่	๑	(๑๕) ผู้แทนสำนักงานหลักประกันสุขภาพแห่งชาติ ใน เขตพื้นที่	๑

วิธีการที่ ๒ โดยการเลือกกันเองของผู้บริหารท้องถิ่นขององค์กรปกครองส่วนท้องถิ่น (อปท.) แต่ละประเภท
ในเขตพื้นที่

คณะกรรมการสรรหาส่งหนังสือประสานสมาคมองค์กรปกครองส่วนท้องถิ่นแต่ละประเภท ให้จัด
ให้มีการคัดเลือกกันเองเพื่อให้ได้รายชื่อผู้แทนผู้บริหารท้องถิ่นขององค์กรปกครองส่วนท้องถิ่นประเภทนั้นๆ
เพื่อจัดส่งรายชื่อผู้แทนฯ ของแต่ละเขตพื้นที่ ตามระเบียบสำนักนายกรัฐมนตรีฯ ข้อ ๘ (๒)

องค์ประกอบของคณะกรรมการเขตสุขภาพเพื่อประชาชน เขตพื้นที่ ๑ ถึงเขตพื้นที่ ๑๒	จำนวน(คน)
ข้อ ๗ ก. กรรมการผู้แทนส่วนราชการและหน่วยงานของรัฐ	
(๑๒) ผู้แทนผู้บริหารท้องถิ่นขององค์กรปกครองส่วนท้องถิ่นแต่ละประเภท ในเขตพื้นที่ ประเภทละหนึ่งคน	๓

วิธีการที่ ๓ การคัดเลือกเพื่อเสนอชื่อ

คณะกรรมการสรรหาส่งหนังสือประสานหอการค้าไทย และสภาอุตสาหกรรมแห่งประเทศไทย
พิจารณาคัดเลือก เสนอชื่อผู้แทนหอการค้าจังหวัดหรือผู้แทนหอการค้าไทย และผู้แทนสภาอุตสาหกรรม
จังหวัดหรือผู้แทนสภาอุตสาหกรรมแห่งประเทศไทย เพื่อเป็นกรรมการ ตามระเบียบสำนักนายกรัฐมนตรีฯ
ข้อ ๘ (๓) (๔) และ ข้อ ๑๓ (๒) (๓)

องค์ประกอบของคณะกรรมการเขตสุขภาพ เพื่อประชาชน เขตพื้นที่ ๑ ถึงเขตพื้นที่ ๑๒	จำนวน (คน)	องค์ประกอบของคณะกรรมการเขตสุขภาพ เพื่อประชาชน เขตพื้นที่ ๑๓	จำนวน (คน)
ข้อ ๗ ข. กรรมการผู้ทรงคุณวุฒิและวิชาชีพ		ข้อ ๑๒ ข. กรรมการผู้ทรงคุณวุฒิและวิชาชีพ	
(๑๕) ผู้แทนองค์กรวิชาชีพด้านสาธารณสุข ในเขตพื้นที่	๓	(๑๘) ผู้แทนองค์กรวิชาชีพด้านสาธารณสุข ในเขตพื้นที่	๓

๔.๒ การพิจารณาคัดเลือกจากบัญชีรายชื่อ

คณะอนุกรรมการสรรหาระดับเขต พิจารณาคัดเลือกโดยใช้คุณสมบัติและเกณฑ์การให้คะแนนตามที่คณะกรรมการสรรหากำหนด โดยพิจารณาคัดเลือกจากบัญชีรายชื่อ ซึ่งฝ่ายเลขานุการได้รวบรวมจากรายชื่อผู้มีคุณสมบัติเหมาะสมและรายชื่อผู้สมัครเข้ารับการสรรหา ซึ่งมีที่มาจาก ๒ ส่วน ได้แก่ บัญชีรายชื่อผู้แทนที่มหาวิทยาลัยหรือวิทยาลัยที่มีการจัดการศึกษาด้านสุขภาพเสนอ และบัญชีรายชื่อผู้มีคุณสมบัติเหมาะสมจากฐานข้อมูลและจากรายชื่อผู้สมัคร ดังนี้

๔.๒.๑ การพิจารณาคัดเลือกจากบัญชีรายชื่อผู้แทนที่มหาวิทยาลัยหรือวิทยาลัยที่มีการจัดการศึกษาด้านสุขภาพเสนอ ดำเนินการใน ๑ องค์ประกอบ คือ

องค์ประกอบของคณะกรรมการเขตสุขภาพ เพื่อประชาชน เขตพื้นที่ ๑ ถึงเขตพื้นที่ ๑๒	จำนวน (คน)	องค์ประกอบของคณะกรรมการเขตสุขภาพ เพื่อประชาชน เขตพื้นที่ ๑๓	จำนวน (คน)
ข้อ ๗ ข. กรรมการผู้ทรงคุณวุฒิและวิชาชีพ		ข้อ ๑๒ ข. กรรมการผู้ทรงคุณวุฒิและวิชาชีพ	
(๑๓) ผู้แทนมหาวิทยาลัยหรือวิทยาลัยที่มีการจัดการศึกษาด้านสุขภาพ ในเขตพื้นที่	๒	(๑๖) ผู้แทนมหาวิทยาลัยหรือวิทยาลัยที่มีการจัดการศึกษาด้านสุขภาพ ในเขตพื้นที่	๔

๔.๒.๒ การพิจารณาคัดเลือกจากบัญชีรายชื่อผู้มีคุณสมบัติเหมาะสมจากฐานข้อมูลและจากรายชื่อผู้สมัคร ดำเนินการใน ๘ องค์ประกอบ ดังนี้

องค์ประกอบของคณะกรรมการเขตสุขภาพ เพื่อประชาชน เขตพื้นที่ ๑ ถึงเขตพื้นที่ ๑๒	จำนวน (คน)	องค์ประกอบของคณะกรรมการเขตสุขภาพ เพื่อประชาชน เขตพื้นที่ ๑๓	จำนวน (คน)
ข้อ ๗ ข. กรรมการผู้ทรงคุณวุฒิและวิชาชีพ		ข้อ ๑๒ ข. กรรมการผู้ทรงคุณวุฒิและวิชาชีพ	
(๑๔) ผู้ทรงคุณวุฒิในเขตพื้นที่ โดยคัดเลือกจากผู้ที่มีความรู้ความเชี่ยวชาญ ด้านนโยบายสาธารณะ รัฐศาสตร์ หรือนิติศาสตร์ ด้านบริหารหรือเศรษฐศาสตร์ ด้านสื่อสารมวลชน ด้านพัฒนาสังคมและชุมชนท้องถิ่น ด้านภูมิปัญญา ท้องถิ่น ด้านพัฒนาประชาชนกลุ่มเป้าหมายเฉพาะ ด้านละไม่เกินหนึ่งคน	๔	(๑๗) ผู้ทรงคุณวุฒิในเขตพื้นที่ โดยคัดเลือกจากผู้ที่มี ความรู้ความเชี่ยวชาญด้านนโยบายสาธารณะ รัฐศาสตร์ หรือนิติศาสตร์ ด้านบริหาร หรือ เศรษฐศาสตร์ ด้านสื่อสารมวลชน ด้านพัฒนา สังคมและชุมชนท้องถิ่น ด้านภูมิปัญญาท้องถิ่น ด้านพัฒนาประชาชนกลุ่มเป้าหมายเฉพาะ ด้านละไม่เกินหนึ่งคน	๒
(๑๖) ผู้แทนบุคลากรด้านสาธารณสุข ในเขตพื้นที่	๒	(๑๙) ผู้แทนบุคลากรด้านสาธารณสุข ในเขตพื้นที่	๒

ผังภาพที่ ๑ แสดงสรุปภาพรวมหลักเกณฑ์และวิธีการสรรหากรรมการเขตสุขภาพเพื่อประชาชน

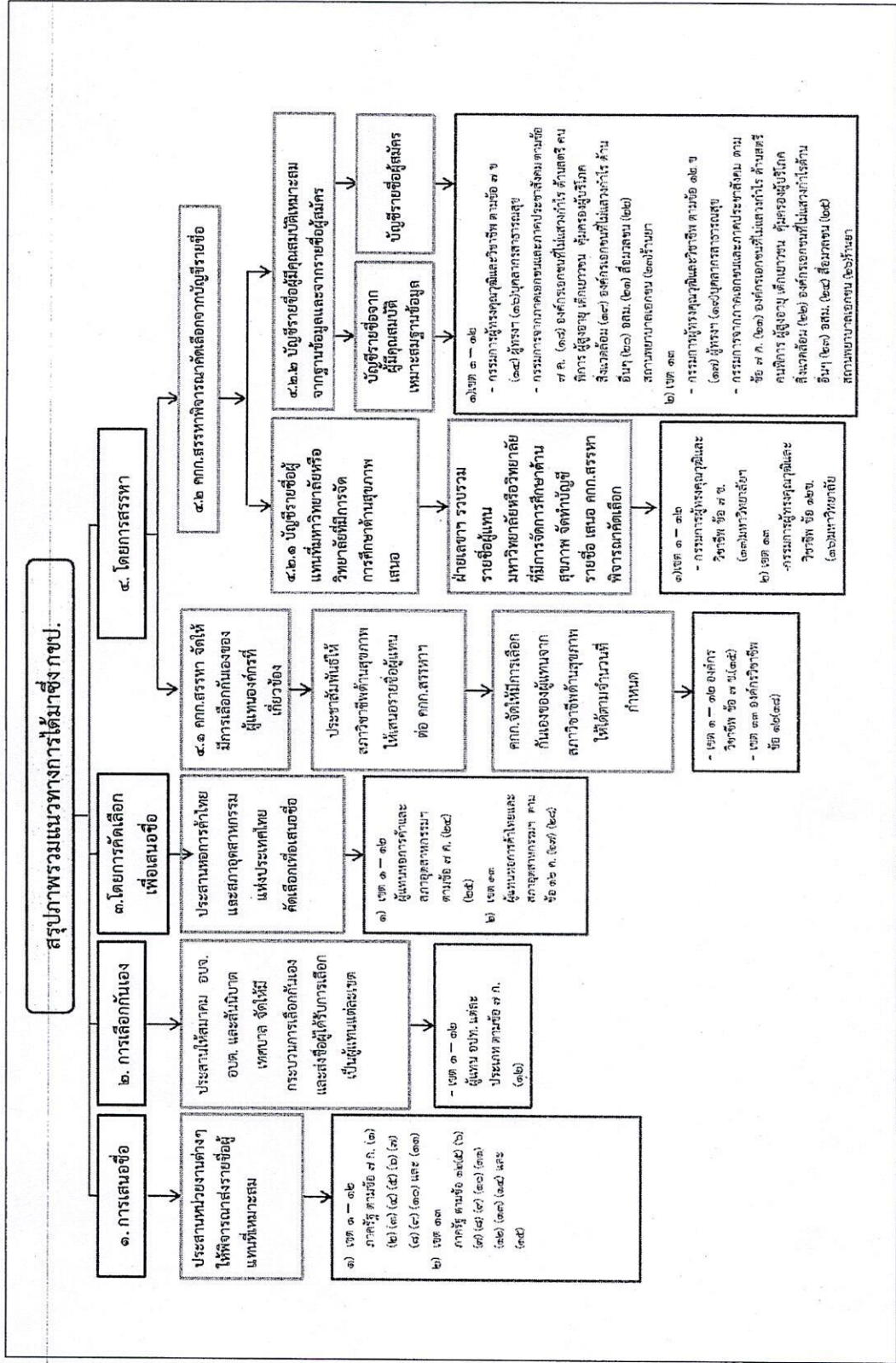



สำนักงานคณะกรรมการสุขภาพแห่งชาติ

คำสั่งคณะกรรมการสุขภาพแห่งชาติ

ที่ ๒ /๒๕๖๔

เรื่อง แต่งตั้งคณะกรรมการสรรหากรรมการเขตสุขภาพเพื่อประชาชน

ตามระเบียบสำนักนายกรัฐมนตรี ว่าด้วยการจัดตั้งเขตสุขภาพเพื่อประชาชน พ.ศ. ๒๕๕๙ กำหนดให้จัดตั้งเขตสุขภาพเพื่อประชาชน เพื่อให้เป็นเขตพื้นที่สำหรับดำเนินการขับเคลื่อนการปฏิรูประบบสุขภาพให้เกิดการบูรณาการ โดยเน้นการมีส่วนร่วมของทุกภาคส่วนในสังคมและให้เกิดความสอดคล้องต่อความจำเป็นด้านสุขภาพของประชาชน ครอบครัว และชุมชน โดยให้คณะกรรมการสุขภาพแห่งชาติแต่งตั้งคณะกรรมการสรรหาคณะหนึ่ง เพื่อดำเนินการสรรหา คัดเลือก หรือดำเนินการใด เพื่อให้ได้มาซึ่งกรรมการในคณะกรรมการเขตสุขภาพเพื่อประชาชน นั้น

เพื่อให้การสรรหาคณะกรรมการเขตสุขภาพเพื่อประชาชน (กขป.) เป็นไปด้วยความเรียบร้อย อาศัยอำนาจตามความในมาตรา ๒๕ (๑๐) แห่งพระราชบัญญัติสุขภาพแห่งชาติ พ.ศ. ๒๕๕๐ และข้อ ๘ และข้อ ๑๓ แห่งระเบียบสำนักนายกรัฐมนตรี ว่าด้วยการจัดตั้งเขตสุขภาพเพื่อประชาชน พ.ศ. ๒๕๕๙ ประกอบกับมติคณะกรรมการสุขภาพแห่งชาติ ในการประชุมครั้งที่ ๑/๒๕๖๔ เมื่อวันที่ ๑๑ มกราคม ๒๕๖๔ จึงแต่งตั้งคณะกรรมการสรรหากรรมการเขตสุขภาพเพื่อประชาชน โดยมีองค์ประกอบ หน้าที่และอำนาจ ดังนี้

๑. องค์ประกอบ

- | | |
|--|----------------------------|
| ๑.๑ นางปิติพร จันทรทัต ณ อยุธยา | ที่ปรึกษา |
| ๑.๒ นายสุทธิพันธ์ บุญมี | ที่ปรึกษา |
| ๑.๓ นายทวีเกียรติ บุญยไพศาลเจริญ | ประธานกรรมการ |
| ๑.๔ ผู้แทนปลัดกระทรวงสาธารณสุข | กรรมการ |
| ๑.๕ ผู้แทนเลขาธิการสำนักงานหลักประกันสุขภาพแห่งชาติ | กรรมการ |
| ๑.๖ ผู้แทนผู้จัดการกองทุนสนับสนุนการสร้างเสริมสุขภาพ | กรรมการ |
| ๑.๗ ผู้แทนปลัดกรุงเทพมหานคร | กรรมการ |
| ๑.๘ เลขาธิการคณะกรรมการสุขภาพแห่งชาติ | กรรมการและเลขานุการ |
| ๑.๙ รองเลขาธิการคณะกรรมการสุขภาพแห่งชาติที่ได้รับมอบหมาย | กรรมการและผู้ช่วยเลขานุการ |

๒. หน้าที่...

๒. หน้าที่และอำนาจ

๒.๑ กำหนดระยะเวลา และดำเนินการสรรหากรรมการเขตสุขภาพเพื่อประชาชน เขตพื้นที่ ๑ - เขตพื้นที่ ๑๓ ที่กำหนดไว้ในระเบียบสำนักนายกรัฐมนตรี ว่าด้วยการจัดตั้งเขตสุขภาพเพื่อประชาชน พ.ศ. ๒๕๕๙ ข้อ ๗ และข้อ ๑๒ ตามหลักเกณฑ์และวิธีการสรรหากรรมการเขตสุขภาพเพื่อประชาชน ที่คณะกรรมการสุขภาพแห่งชาติกำหนด

๒.๒ กำหนดคุณสมบัติเฉพาะและเกณฑ์การให้คะแนนในการพิจารณาคัดเลือก ในการสรรหากรรมการเขตสุขภาพเพื่อประชาชน เขตพื้นที่ ๑ - เขตพื้นที่ ๑๓ ตามองค์ประกอบข้อ ๗ ข. (๑๓) (๑๔) (๑๖) ข้อ ๗ ค. (๑๘) (๑๙) (๒๐) (๒๑) (๒๒) (๒๓) ข้อ ๑๒ ข. (๑๖) (๑๗) (๑๙) ข้อ ๑๒ ค. (๒๑) (๒๒) (๒๓) (๒๔) (๒๕) และ (๒๖)

๒.๓ แต่งตั้งคณะอนุกรรมการและคณะทำงานเพื่อดำเนินการต่าง ๆ ที่เกี่ยวข้องได้ตามความจำเป็น

๒.๔ ปฏิบัติหน้าที่อื่นตามที่คณะกรรมการสุขภาพแห่งชาติมอบหมาย

ทั้งนี้ ตั้งแต่บัดนี้เป็นต้นไป

สั่ง ณ วันที่ ๒๙ มกราคม พ.ศ. ๒๕๖๔

นายอนุทิน ชาญวีรกูล

(นายอนุทิน ชาญวีรกูล)

รองนายกรัฐมนตรี

ประธานกรรมการสุขภาพแห่งชาติ

รับรองสำเนาถูกต้อง



(ผศ.วีระศักดิ์ พุทธาศรี)

รองเลขาธิการคณะกรรมการสุขภาพแห่งชาติ

๒๙ มกราคม ๒๕๖๔