



สมาคมโรคระบบหายใจและเวชบำบัดวิกฤตในเด็ก

สำนักงาน: ภาควิชากุมารเวชศาสตร์ คณะแพทยศาสตร์โรงพยาบาลรามาธิบดี กทม. 10400
โทร. 02-201-1649, 02-201-1727 โทรสาร. 02-201-1850
www.thaipedlung.org



ที่ สรว. 4 /2559

วันที่ 18 มกราคม 2559

เรื่อง ขออนุญาตลากรในสังกัดเข้าร่วมประชุมวิชาการประจำปี 2559
เรียน นายแพทย์สาธารณสุข จังหวัด พระนครศรีอยุธยา
สิ่งที่ส่งมาด้วย แผ่นพับการประชุมวิชาการประจำปี 2559

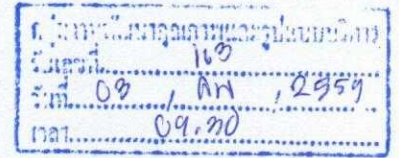

ด้วย สมาคมโรคระบบหายใจและเวชบำบัดวิกฤตในเด็ก (สรว.) จะจัดให้มีการประชุมวิชาการประจำปี 2559 ชื่อ Theme "Better Care, Better Outcome for Common Pediatric Respiratory Diseases" ในระหว่างวันที่ 23-25 มีนาคม 2559 ณ ห้องประชุม อาคาร อปร. คณะแพทยศาสตร์ จุฬาลงกรณ์มหาวิทยาลัย วัตถุประสงค์เพื่อให้แพทย์และพยาบาลที่ดูแลผู้ป่วยทางระบบหายใจและเวชบำบัดวิกฤต ได้มีโอกาสพัฒนา แลกเปลี่ยนความคิดเห็นและประสบการณ์ในการดูแลรักษาผู้ป่วย โดยทางสมาคมฯ คาดว่าจะมีผู้เข้าร่วมประชุมในครั้งนี้ ประมาณ 300 คนขึ้นไป จากทั่วประเทศ

ในโอกาสนี้ ทางคณะกรรมการผู้จัดการประชุมฯ ใคร่ขอความอนุเคราะห์เพื่อช่วยประชาสัมพันธ์การจัดประชุมดังกล่าว ให้กับบุคลากรแพทย์และพยาบาลที่สนใจในสังกัดของท่าน เพื่อเข้าร่วมการประชุมฯ โดยสามารถแจ้งความจำนงลงในใบสมัคร พร้อมส่งหลักฐานการจ่ายเงิน มาที่ **คุณสุพัชรินทร์ ไชยงาม** ภาควิชากุมารเวชศาสตร์ คณะแพทยศาสตร์โรงพยาบาลรามาธิบดี 270 ถนนพระรามหก เขตราชเทวี กรุงเทพฯ 10400 โทรศัพท์ 02-201-1649, 089-158-5183 โทรสาร 02-201-1850 กรุณา ุรายละเอียดเพิ่มเติมในแผ่นพับที่แนบมาพร้อมนี้ หรือสามารถ download ใบสมัครและรายละเอียดการประชุมได้ที่ website: www.thaipedlung.org ทั้งนี้ผู้เข้าร่วมประชุมสามารถเบิกค่าใช้จ่ายได้ตามระเบียบของทางราชการ

เรียน หัวหน้ากลุ่มงาน WAV
ดำเนินการ น.ส./น.ร.นพท

ขอแสดงความนับถือ

OMC

วิมลรัตน์ ศรีรัตนกุล

(นางกัญชดา ศังขชาติ) (รองศาสตราจารย์คลินิก นายแพทย์สรศักดิ์ โล่ห์จินดารัตน์)
ผู้อำนวยการสาธารณสุขเชี่ยวชาญด้านวิกฤตทางกุมารเวชศาสตร์
ปฏิบัติราชการแทน นายแพทย์สาธารณสุขจังหวัดพระนครศรีอยุธยา

- ๒ ก.พ. ๒๕๕๙

- มอบคุณกัญชดา
ปรีชา



CME
15
credits

**Better Care,
Better Outcome**
for Common
**Pediatric Respiratory
Diseases**

กรุณาส่ง

คุณสุพัชรินทร์ ไชยงาม

ภาควิชากุมารเวชศาสตร์

คณะแพทยศาสตร์โรงพยาบาลรามาธิบดี

270 ถนนพระรามหก เขตราชเทวี

กรุงเทพฯ 10400

สิทธิ์ของผู้อุปถัมภ์

- ฟังการบรรยาย 3 วัน
- เข้าร่วม Symposium และ Workshop
- หนังสือคู่มือการประชุม 1 เล่ม
- อาหารกลางวัน 3 มื้อ อาหารว่าง 6 มื้อ

การลงทะเบียน

- กรุณาส่งใบสมัครพร้อมค่าลงทะเบียนและหลักฐานการจ่ายเงิน มาที่ **คุณสุพัชรินทร์ ไชยงาม ภายในวันที่ 15 มีนาคม 2559**
- ผู้เข้าประชุมสามารถเบิกค่าใช้จ่ายต่างๆ ที่เกี่ยวข้องได้ตามระเบียบของทางราชการ

กรุณาส่งใบสมัคร
พร้อมแนบหลักฐานการชำระเงินของท่าน
มาที่



คุณสุพัชรินทร์ ไชยงาม

ภาควิชากุมารเวชศาสตร์

คณะแพทยศาสตร์โรงพยาบาลรามาธิบดี

270 ถนนพระรามหก เขตราชเทวี กรุงเทพฯ 10400

โทรศัพท์ 089-158-5183,

02-201-1649, 02-201-1727

Email: cherrygunner@gmail.com



หรือ Download
ใบสมัครได้ที่

www.thaipedlung.org

CME
15
credits

วิทยากรรับเชิญจากต่างประเทศ

Professor Quen Mok

Senior Consultant Intensivist

Great Ormond Street Hospital, UK

Professor Woo Ryoung Lee

Department of Pediatrics

Korean National & Child Health Center

Joseph C. Abueg, MD, FHEA (UK)

Lam Hui Lin, RRT.

Associate Professor Anchalee Yuengrigo

Chief, Division of Pediatric Pulmonology

Children's Hospital of Orange County

University of California Irvine, USA

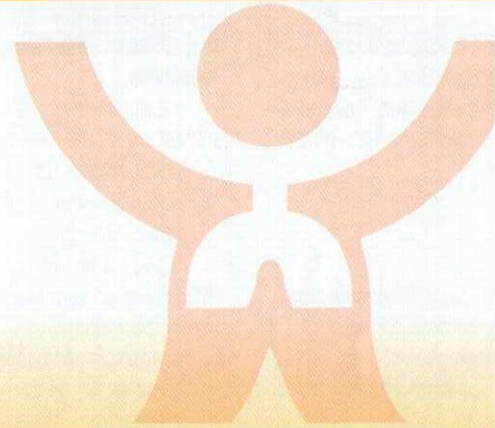

สนับสนุนการจัดพิมพ์โดย



สิทธิ์ของพูลงกะเปียน

- ฟังการบรรยาย 3 วัน
- เข้าร่วม Symposium และ Workshop
- หนังสือคู่มือการประชุม 1 เล่ม
- อาหารกลางวัน 3 มื้อ อาหารว่าง 6 มื้อ

พูลงกะเปียน

ดูงานส่งใบสมัครพร้อมค่าลงทะเบียนและหลักฐานการจ่ายเงิน
ได้ที่ คุณสุพัชรินทร์ ไชยงาม ภายในวันที่ 15 มีนาคม 2559

เข้าประชุมสามารถเบิกค่าใช้จ่ายต่างๆ

ที่เกี่ยวข้องได้ตามระเบียบของทางราชการ

กรุณาส่งใบสมัคร

แบบหลักฐานการชำระเงินของท่าน
มาที่



คุณสุพัชรินทร์ ไชยงาม

ภาควิชากุมารเวชศาสตร์

คณะแพทยศาสตร์โรงพยาบาลรามาธิบดี

ถนนพระรามหก เขตราชเทวี กรุงเทพฯ 10400

โทรศัพท์ 089-158-5183,

02-201-1649, 02-201-1727

Email: cherrygunner@gmail.com

หรือ Download
ใบสมัครได้ที่

www.thaipedlung.org

CME
15
credits

วิทยากรรับเชิญจากต่างประเทศ

Professor Quen Mok

Senior Consultant Intensivist

Great Ormond Street Hospital, UK

Professor Woo Ryoung Lee

Department of Pediatrics

Korean National & Child Health Center

Joseph C. Abueg, MD, FHEA (UK)

Lam Hui Lin, RRT.

Associate Professor Anchalee Yuengsrigul

Chief, Division of Pediatric Pulmonology

Children's Hospital of Orange County

University of California Irvine, USA

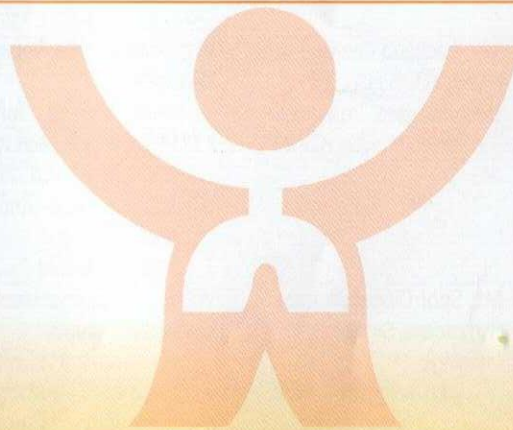

สนับสนุนการจัดพิมพ์โดย



การประชุมวิชาการ ประจำปี 2559

สมาคมโรคระบบหายใจและเวชบำบัดวิกฤตในเด็ก

ขอเชิญแพทย์ พยาบาล และผู้สนใจเข้าร่วมประชุม

Better Care, Better Outcome for Common Pediatric Respiratory Diseases

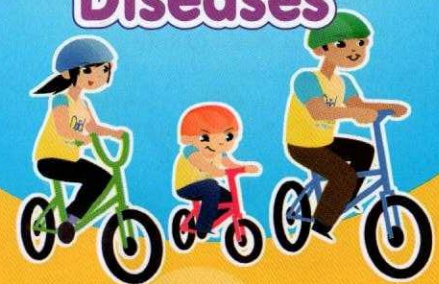

ระหว่างวันที่ 23-25 มีนาคม
พ.ศ. 2559

ณ อาคาร อปร.
คณะแพทยศาสตร์
จุฬาลงกรณ์มหาวิทยาลัย

CME
15
credits

(A) **S2: How Can Asthma be Controlled?**

รศ.พญ.นวลจันทร์ ปราบพาล*
รศ.พญ.อรพรรณ โพชนุกูล
ผศ.นพ.รัฐพล อุปลา

(B) **S3: Nursing Care for Children with Complex Respiratory Problems.**

ธิดิตา ชัยศุภมงคลลาภ*
วิวรรธณี ทางเจริญ
ประกาศรี ชื่นประไพ

(A) **IS2: Roles of Neuromuscular Blocking Agents in The PICU.**

อ.พญ.เดือนเพ็ญ ทอรัตนาวเรือง
อ.นพ.เฉลิมไทย เอกศิลป์*
สนับสนุนโดย: บริษัท AbbVie

(B) **IS3: Pediatric Asthma Phenotypes: A Review of Diagnosis & Management.**

ผศ.นพ.จักรพันธ์ สุศิวั
สนับสนุนโดย: บริษัท MSD

แบ่งเป็น 2 sessions (กรุณาระบุเลือกว่าจะเข้า Meet the expert หรือ Workshop)

Meet the experts 1-3 (ห้องเฉลิมพระมมาส ชั้น 1)	Workshops 1-3 "Respiratory Care in Special Conditions" (ห้อง 308/1-6 ชั้น 3)
M1: Tracheobronchial Foreign Bodies: Diagnosis and Treatment. ผศ.พญ.พินิตา ศรีสันต์	W1: Children with Neuromuscular Weakness. ผศ.พญ.อาภัสสร วัฒนาศรมศิริ ผศ.นพ.สรวิทย์ พงศ์โรจน์เภา อ.พญ.ภัทรพร วิลาวรรณ* อ.พญ.กัญทิมาศ ลิทธิกุล มาลินี นิกบุญ เกษณี ไชยคำมิ่ง
M2: Spot Diagnosis from Symptoms, Signs, Imagings. ผศ.นพ.จักรพันธ์ สุศิวั	W2: Intubated and Mechanical Ventilated Patients. พ.ด. นพ.ประสาร เหมือนพงษ์ อ.พญ.สมาลี ยันตระกูล* อ.พญ.ปวีณา วิจักขณ์ประเสริฐ อ.นพ.จิรรัฐ ชมเชย รท.นพ.วิศรุต การุญบุญญานันท์ ประกาศรี ชื่นประไพ อรอนงค์ ตั้งศรีจิตร์ดี
พักรับประทานอาหารว่าง	พักรับประทานอาหารว่าง
M3: Managing Children with Chylothorax. อ.นพ.ประวิทย์ เจตนชัย	W3: Improving Asthma Care. พล.ต.ต.หญิง นาเรศ วงศ์ไพฑูริย์ รศ.พญ.อรพรรณ โพชนุกูล ผศ.พญ.อารยา ศรัทธาพท* อ.พญ.อรลณี ภราดรนิววัฒน์ จิตินันท์ ไมตรี

จำนวนจำกัด สำหรับผู้ที่เลือก workshop จะได้นเข้าทุกเรื่องๆ ละ 45 นาที

ช่วงเช้า: แบ่งเป็น 2 ห้อง (A) ห้องเฉลิมพระมมาส ชั้น 1
(B) ห้องดำรงแพทยาคณ ชั้น 3

08.30-09.00 (A) **L7: What You Should Know About PALS 2015?**
อ.นพ.เชมชาติ พงศานนท์

(B) **L8: Bronchodilator Non-Responded Wheezing: Diagnosis and Treatment.**

พอ.หญิง สนิตรา ศิริธางกุล

09.00-09.30 (A) **L9: Modern Management of BPD.**
Associate Professor Anchalee Yuengsrigul

(B) **L10: Practical Approach for GERD Related Respiratory Complications.**

รศ.พญ.จิตลัดดา ดีโรจนวงศ์

09.30-10.00 พักรับประทานอาหารว่างและเยี่ยมชมมุม

10.00-10.30 (A) **L11: Safe Sedation for Pediatric Procedures.**
รศ.นพ.รินทร์ เรือง ลีลานุกรม

(B) **L12: Assessment of Stridor in Neonate & Young Children.**

พท.หญิง สุพิชญา พจน์สุภาพ

10.30-11.30 (A) **MS2: Non-invasive Ventilation in Acute and Chronic Respiratory Failure.**

ศ.พญ.อรุณวรรณ พุทธิพิณัฐ*

ผศ.นพ.กวีวรรณ ลิ้มประยูร

(B) **MS3: Adenotonsillectomy VS. Wait & See in Children with OSA.**

ผศ.นพ.ธีรเดช คุปตานนท์*

อ.พญ.นพรัตน์ ธรรมศิริ

11.30-12.15 (A) **IS4: High-Flow Nasal Cannula Therapy in Critically-ill Children.**

Professor Woo Ryoung Lee

สนับสนุนโดย: บริษัท Omnicare

(B) **IS5: Clinical Applications of Functional Residual Capacity Measurements & Metabolic Monitoring in Mechanically Ventilated Patients.**

Joseph C. Abueg, MD

Lam Hui Lin, RRT.

สนับสนุนโดย: บริษัท GE Healthcare & Renown Technical

12.15-13.00 พักรับประทานอาหารกลางวันและเยี่ยมชมมุม

ช่วงบ่าย: ห้องเฉลิมพระมมาส ชั้น 1

13.00-14.00 **MS4: Stress and Strain during Mechanical Ventilation: Clinical Application in ARDS.**

พ.อ. ดุลิต สดาวร*

อ.นพ.มนูธรรม มานวงษ์ชัย

14.00-14.30 พักรับประทานอาหารว่างและเยี่ยมชมมุม

14.30-15.30 **MS5: Interesting Respiratory Cases: Clinico-radiological Correlation.**

รศ.พญ.กนกพร อุดมอิทธิพงษ์*

ผศ.นพ.เกรียงไกร เอี่ยมสวัสดิกุล

หมายเหตุ: * ผู้ประสานงานและดำเนินการอภิปราย

L = Lecture, S = Symposium, MS = Mini-Symposium,

IS = Industry Symposium, M = Meet the Expert, W = Workshop

(กรุณาเขียนตัวบรรจง)

*** ลดค่าลงทะเบียนเป็นพิเศษ เพื่อฉลองการก่อตั้งเป็นสมาคมฯ ***

ข้าพเจ้า นายแพทย์ แพทย์หญิง นาย นาง นางสาว
เป็น สมาชิก สรร/ชรวท. แพทย์ทั่วไป พยาบาล แพทย์ประจำบ้าน

ชื่อ..... นามสกุล.....

ที่อยู่.....

จังหวัด..... รหัสไปรษณีย์.....

โทรศัพท์ โทรสาร.....

E-mail address

เลขที่ใบประกอบวิชาชีพ

อัตราค่าลงทะเบียนพิเศษสำหรับสมาชิกชมรมฯ/สมาคมฯ

	สมาชิก	ไม่ใช่สมาชิก	ได้ชำระค่าลงทะเบียนจำนวนเงิน
แพทย์	2,000	3,000	<input type="checkbox"/> 750 บาท <input type="checkbox"/> 1,000 บาท
พยาบาล	1,500	2,500	<input type="checkbox"/> 1,250 บาท <input type="checkbox"/> 1,500 บาท
แพทย์ประจำบ้าน แพทย์ประจำบ้านต่อยอด	ฟรี (แต่จะได้หนังสือการประชุม)		<input type="checkbox"/> 2,000 บาท <input type="checkbox"/> 2,500 บาท
แพทย์, พยาบาล อายุ >60ปี	ลด 50% จากอัตราที่แจ้งในตาราง		<input type="checkbox"/> 3,000 บาท

โดยชำระเป็น

เงินสด นำส่งใบสมัครด้วยตัวเอง

โอนเงิน เข้าบัญชีออมทรัพย์ ธ.กรุงไทย

ชื่อบัญชี "วิชาการสมาคมโรคระบบหายใจและเวชบำบัดวิกฤตในเด็ก"

เลขที่ 983-8-57992-0

เช็คขีดคร่อม ส่งจ่ายบัญชี

"วิชาการสมาคมโรคระบบหายใจและเวชบำบัดวิกฤตในเด็ก"

(เช็คต่างจังหวัดเพิ่มค่าธรรมเนียม 10 บาท)

ในวันพฤหัสบดีที่ 24 มีนาคม 2559 (ระหว่างเวลา 13.00-15.45 น.)

กรุณาระบุเลือกว่าจะเข้า Meet the Expert หรือ workshop (เลือกอย่างใดอย่างหนึ่ง)

Meet the Expert จะได้เข้าฟังทั้ง 3 เรื่อง

M1: Tracheobronchial Foreign Bodies: Diagnosis and Treatment

M2: Spot Diagnosis from Symptoms, Signs, Imagings

M3: Managing Children with Chylothorax

Workshop "Respiratory Care in Special Conditions"

จะได้วันเข้าทุกเรื่องๆ ละ 45 นาที

W1: Children with Neuromuscular Weakness

W2: Intubated and Mechanical Ventilated Patients

W3: Improving Asthma Care

(***Workshop รับจำนวนจำกัด First come, First serve)

ที่ 23 มีนาคม 2559

- 15 **ลงทะเบียน**
30 **พิธีเปิด**
รศ.คลินิก นพ.สรศักดิ์ โล่ห์จินดารัตน์
- 30 **MS1: Rational Use of Antibiotics in URI/LRI.**
ศ.เกียรติคุณ นพ.ธีรชัย ฉันทโรจน์ศิริ
รศ.คลินิก นพ.สรศักดิ์ โล่ห์จินดารัตน์*
- 00 **พักรับประทานอาหารว่างและเยี่ยมชมบูธ**
00 **Pediatric Pulmonary & Critical Care Research: What's new?**
แพทย์ประจำบ้านต๋อยอด สาขาโรคระบบหายใจเด็ก
ผศ.นพ.อรรถพล เขียมอดมกาล*
- 30 **ประชุมสมาคมโรคระบบหายใจและเวชบำบัดวิกฤตในเด็ก**
15 **IS1: Use of Serum Procalcitonin to Detect Bacterial Infection in Critically-ill Children.**
Professor Quen Mok
อ.นพ.เฉลิมไทย เอกศิลป์*
สนับสนุนโดย: บริษัท Global Biotechnology
- 00 **พักรับประทานอาหารกลางวันและเยี่ยมชมบูธ**
30 **S1: Extreme Obesity : Impact on Respiration.**
รศ.พญ.นลินี จงวิริยะพันธ์ุ
รศ.พญ.สุชาดา ศรีทิพย์วรรณ*
รศ.พญ.วันดา เปาอินทร์
- 00 **พักรับประทานอาหารว่างและเยี่ยมชมบูธ**
30 **L1: Hot Issue in Pediatric Critical Care.**
Professor Quen Mok
00 **L2: Update in ARDS.**
อ.พญ.สุวรรณี ผู้มีธรรม

อาทิตย์ที่ 24 มีนาคม 2559

- แบ่งเป็น 2 ห้อง (A) ห้องเฉลิมพระมมาส ชั้น 1
(B) ห้องดำรงแพทยาคคุณ ชั้น 3
- 00 (A) **L3: Infection, Asthma and Bronchial Hyperresponsiveness.**
อ.พญ.กนกพรพรณ เรืองนภา
- (B) **L4: Childhood Tuberculosis: WHO New Recommendation.**
ศ.พญ.จามรี วีรตกุลพิศาล
- 30 (A) **L5: Up-to-Date on GINA Guidelines for Asthmatic Children.**
ผศ.พญ.ทฤทัย กมลภรณ์
- (B) **L6: Current Best Practice for Respiratory Viral Testings.**
ศ.นพ.รุจิภัตต์ สำราญสำรวจกิจ

- 09.30-10.00 **พักรับประทานอาหารว่างและเยี่ยมชมบูธ**
10.00-11.30 (A) **S2: How Can Asthma be Controlled?**
รศ.พญ.นวลจันทร์ ปราบพาล*
รศ.พญ.อรพรรณ โพชนุกูล
ผศ.นพ.รัฐพล อุปลา
- (B) **S3: Nursing Care for Children with Complex Respiratory Problems.**
ธิดิตา ชัยศุภมงคลลาภ*
วิวรรธณี ทางเจริญ
ประกาศรี ชื่นประไพ
- 11.30-12.15 (A) **IS2: Roles of Neuromuscular Blocking Agents in The PICU.**
อ.พญ.เดือนเพ็ญ ห่อรัตนารเรือง
อ.นพ.เฉลิมไทย เอกศิลป์*
สนับสนุนโดย: บริษัท AbbVie
- (B) **IS3: Pediatric Asthma Phenotypes: A Review of Diagnosis & Management.**
ผศ.นพ.จักรพันธ์ สุศิวะ
สนับสนุนโดย: บริษัท MSD
- 12.15-13.00 **พักรับประทานอาหารกลางวันและเยี่ยมชมบูธ**
ช่วงบ่าย: แบ่งเป็น 2 sessions (กรุณาระบุเลือกว่าจะเข้า Meet the expert หรือ Workshop)

	Meet the experts 1-3 (ห้องเฉลิมพระมมาส ชั้น 1)	Workshops 1-3 "Respiratory Care in Special Conditions" (ห้อง 308/1-6 ชั้น 3)
13.00-13.45	M1: Tracheobronchial Foreign Bodies: Diagnosis and Treatment. ผศ.พญ.พนิดา ศรีสันต์	W1: Children with Neuromuscular Weakness. ผศ.พญ.อาภัสสร วัฒนาศรมศิริ ผศ.นพ.สรวิทย์ พงศ์โรจน์เผ่า อ.พญ.ภัทรพร วิลารธรรม* อ.พญ.กัญทิมาศ ลิทธิกุล มาลินี นักบุญ เกษณี ไชยคำมิ่ง
13.45-14.30	M2: Spot Diagnosis from Symptoms, Signs, Imagings. ผศ.นพ.จักรพันธ์ สุศิวะ	W2: Intubated and Mechanical Ventilated Patients. พ.ต. นพ.ประสาร เหมือนพงษ์ อ.พญ.สมาลี อันตระกูล* อ.พญ.เปวีณา วิจักขณประเสริฐ อ.นพ.จิรรัตน์ ชมเชย รพ.นพ.วิศรุต การุญบุญญานันท์ ประกาศรี ชื่นประไพ อรอนงค์ ตั้งศรีจิตรดี
14.30-15.00	พักรับประทานอาหารว่าง	พักรับประทานอาหารว่าง
15.00-15.45	M3: Managing Children with Chylothorax. อ.นพ.ประวิทย์ เจตณชัย	W3: Improving Asthma Care. พล.ต.ต.หญิง นารศ วงศ์ไพฑูรย์ รศ.พญ.อรพรรณ โพชนุกูล ผศ.พญ.อารยา ศรีท้าวพุทธ* อ.พญ.อรุณี ภราดรันุวัฒน์ จิตินันท์ ไมตรี

Workshop รับจำนวนจำกัด สำหรับผู้ที่เลือก workshop จะได้นเข้าทุกเรื่องๆ ละ 45 นาที

วันศุกร์ที่ 25 มีนาคม 2559

- ช่วงเช้า: แบ่งเป็น 2 ห้อง (A) ห้องเฉลิมพระมมาส ชั้น 1
(B) ห้องดำรงแพทยาคคุณ ชั้น 3
- 08.30-09.00 (A) **L7: What You Should Know About PALS 2015?**
อ.นพ.เชมชาติ พงศานนท์
- (B) **L8: Bronchodilator Non-Responded Wheezing: Diagnosis and Treatment.**
พ.อ.หญิง สนิตรา ศิริธางกุล
- 09.00-09.30 (A) **L9: Modern Management of BPD.**
Associate Professor Anchalee Yuengsrigul
- (B) **L10: Practical Approach for GERD Related Respiratory Complications.**
รศ.พญ.จิตลัดดา ดีโรจนวงศ์
- 09.30-10.00 **พักรับประทานอาหารว่างและเยี่ยมชมบูธ**
10.00-10.30 (A) **L11: Safe Sedation for Pediatric Procedures.**
รศ.นพ.รินเริง ลีลานุกรม
- (B) **L12: Assessment of Stridor in Neonate & Young Children.**
พท.หญิง สุพิชญา พจนสุภาพ
- 10.30-11.30 (A) **MS2: Non-invasive Ventilation in Acute and Chronic Respiratory Failure.**
ศ.พญ.อรุณวรรณ พุทธิพันธ์ุ*
ผศ.นพ.กวีวรรณ ลิ้มประยูร
- (B) **MS3: Adenotonsillectomy VS. Wait & See in Children with OSA.**
ผศ.นพ.ธีรเดช คุปตานนท์*
อ.พญ.นพรัตน์ ธีรรณศิริ
- 11.30-12.15 (A) **IS4: High-Flow Nasal Cannula Therapy in Critically-ill Children.**
Professor Woo Ryoung Lee
สนับสนุนโดย: บริษัท Omnicare
- (B) **IS5: Clinical Applications of Functional Residual Capacity Measurements & Metabolic Monitoring in Mechanically Ventilated Patients.**
Joseph C. Abueg, MD
Lam Hui Lin, RRT.
สนับสนุนโดย: บริษัท GE Healthcare & Renown Technical
- 12.15-13.00 **พักรับประทานอาหารกลางวันและเยี่ยมชมบูธ**
ช่วงบ่าย:
ห้องเฉลิมพระมมาส ชั้น 1
- 13.00-14.00 **MS4: Stress and Strain during Mechanical Ventilation: Clinical Application in ARDS.**
พ.อ. ดุสิต สดาวร*
อ.นพ.มนูธรรม มานวงษ์ชัย
- 14.00-14.30 **พักรับประทานอาหารว่างและเยี่ยมชมบูธ**
14.30-15.30 **MS5: Interesting Respiratory Cases: Clinico-radiological Correlation.**
รศ.พญ.กนกพร อุดมอิทธิพงษ์*
ผศ.นพ.เกรียงไกร เขียมส่วสติกุล

หมายเหตุ: * ผู้ประสานงานและดำเนินการอภิปราย
L = Lecture, S = Symposium, MS = Mini-Symposium,
IS = Industry Symposium, M = Meet the Expert, W = Workshop