



02/29/03/60

สำนักงานสาธารณสุขจังหวัด  
พระนครศรีอยุธยา  
รับเลขที่: ๕๕๖๔  
วันที่: ๒๗ มี.ค. ๒๕๖๐  
เวลา: ๑๑.๕๐ น.

ที่ สธ ๐๒๐๑.๐๑๑/ว ๖๕๙

ถึง กรม สำนักงานคณะกรรมการอาหารและยา สำนักงานรัฐมนตรี องค์การเภสัชกรรม หน่วยงานในสังกัด  
สำนักงานปลัดกระทรวงสาธารณสุข สำนักงานสาธารณสุขจังหวัด โรงพยาบาลศูนย์ โรงพยาบาลทั่วไป  
สำนักงานเขตสุขภาพที่ ๑ - ๑๓

กลุ่มงานพัฒนาคุณภาพและรูปแบบบริการ  
รับเลขที่: ๒๐๗  
วันที่: ๒๗ มี.ค. ๒๕๖๐  
เวลา: ๑๕.๓๐ น.

พร้อมนี้ ขอส่งสำเนาหนังสือคณะแพทยศาสตร์ศิริราชพยาบาล ที่ ศธ-๐๕๑๗.๐๗๒๖/๑๑๒๐  
ลงวันที่ ๑ มีนาคม ๒๕๖๐ เรื่อง ขอความอนุเคราะห์ประชาสัมพันธ์ การอบรมเชิงปฏิบัติการ Advanced  
Medical Laboratory Practice and Application รายละเอียดตามเอกสารที่แนบ

จึงเรียนมาเพื่อโปรดทราบและประชาสัมพันธ์ให้หน่วยงานในสังกัดทราบด้วย จะเป็นพระคุณ

เขียน หัวหน้ากลุ่มงาน... *WAL*.....  
ดำเนินการ *JRS*

*DMC*

(นางลักษณะ พิณฑาด)  
นักวิชาการสาธารณสุขเชี่ยวชาญ (ด้านส่งเสริมพัฒนา) วิชาการการแทน  
นายแพทย์สาธารณสุขจังหวัดพระนครศรีอยุธยา  
๒๗ มี.ค. ๒๕๖๐



สำนักงานปลัดกระทรวงสาธารณสุข

สำนักบริหารกลาง

โทร. ๐ ๒๕๕๐ ๑๑๗๒

โทรสาร ๐ ๒๕๕๐ ๑๑๗๔

ไปรษณีย์อิเล็กทรอนิกส์ [general@health.moph.go.th](mailto:general@health.moph.go.th)

- *ขอขอบคุณที่สนับสนุน*  
*28/3/60*

ผู้อำนวยการ  
กลุ่มบริหารทั่วไป  
เลขรับ 3018  
วันที่ 9-3-60  
เวลา 10:39

ฝ่ายบริหารทั่วไป  
เลขรับ 3482  
วันที่ 9/3/60  
เวลา 10:06

กระทรวงสาธารณสุข  
เลขรับ 13697  
วันที่ ๙ มี.ค. ๒๕๖๐  
เวลา ๐๙.๔๐

ภาควิทยาศาสตร์  
พ.ศ. ๒๕๖๐  
๖ มี.ค. ๒๕๖๐  
๙

ผู้อำนวยการ  
สำนักบริหารกลาง  
เลขรับ 889  
วันที่ ๙ มี.ค. ๒๕๖๐  
เวลา 14:20



งานพัฒนาคุณภาพ ภาควิชาอายุรศาสตร์  
คณะแพทยศาสตร์ศิริราชพยาบาล  
โทร.02-419-7767-9 ต่อ 109

ที่ ศธ 0517.0726/1120

วันที่ 1 มีนาคม 2560

เรื่อง ขอความอนุเคราะห์ประชาสัมพันธ์ การอบรมเชิงปฏิบัติการ Advanced Medical Laboratory Practice and Application

เรียน ปลัดกระทรวงสาธารณสุข

สิ่งที่ส่งมาด้วย แผ่นพับประชาสัมพันธ์

ตามที่ ภาควิชาอายุรศาสตร์ คณะแพทยศาสตร์ศิริราชพยาบาล จะจัดให้มีโครงการอบรมเชิงปฏิบัติการ เรื่อง "Advanced Medical Laboratory Practice and Application" ระหว่างวันที่ 22-23 มิถุนายน 2560 ณ โรงแรมเอส.ดี.อเวนิว กรุงเทพฯ ให้แก่ นักเทคนิคการแพทย์ นักวิชาการวิทยาศาสตร์การแพทย์ และนักวิทยาศาสตร์ รวมทั้งผู้ปฏิบัติงานทางด้านห้องปฏิบัติการ มีวัตถุประสงค์เพื่อช่วยในการวินิจฉัยและติดตามการรักษาผู้ป่วยได้อย่างถูกต้อง แม่นยำ รวดเร็ว เหมาะสม ทันสมัย และคุ้มค่า อีกทั้งเพื่อให้การตรวจวิเคราะห์ทางห้องปฏิบัติการทั้งใน กรุงเทพฯ และต่างจังหวัดเป็นไปในมาตรฐานเดียวกันทำให้ผู้ป่วยได้รับการวินิจฉัยและรักษาอย่างถูกต้องรวดเร็ว ทั้งนี้มีค่าใช้จ่ายในการลงทะเบียนเป็นเงินทั้งสิ้น 2,000 บาท และบุคลากรที่ได้รับอนุญาตจากผู้บังคับบัญชาแล้ว สามารถเข้ารับการอบรมได้โดยไม่มีถือเป็นวันลา

ในการนี้ ภาควิชาอายุรศาสตร์ คณะแพทยศาสตร์ศิริราชพยาบาล จึงขอความอนุเคราะห์ประชาสัมพันธ์ ข้อมูลการอบรมเชิงปฏิบัติการ เรื่อง "Advanced Medical Laboratory Practice and Application" ให้กับ บุคลากรในหน่วยงานของท่านที่สนใจทราบ โดยได้แนบแผ่นพับมาพร้อมบันทึกนี้ และสามารถสอบถามรายละเอียดเพิ่มเติมได้ที่ คุณอรรรอยา ศรีสุพรรณ สำนักงานภาคอายุรศาสตร์ โทร 02-419-7767-9 ต่อ 109 E-mail: onwanya.ssp@hotmail.com

จึงเรียนมาเพื่อโปรดอนุเคราะห์และดำเนินการต่อไป จะเป็นพระคุณยิ่ง

๑) เรียน ผู้อำนวยการสำนักบริหารกลาง  
เพื่อโปรดทราบและพิจารณา  
เห็นควรแจ้งหน่วยงานในสังกัด สธ. ทราบ  
จะเป็นพระคุณ

(นางนันทพร มาณะเนตร)  
ผู้อำนวยการกลุ่มบริหารทั่วไป  
- ๙ มี.ค. ๒๕๖๐

*[Signature]*

ศาสตราจารย์ ดร. นายแพทย์ประสิทธิ์ วัฒนาภา  
คณบดีคณะแพทยศาสตร์ศิริราชพยาบาล

๓) สารบรรณ (งนค.๒๓๖๑)  
โปรดดำเนินการ

*[Signature]*

(นางสาวเนติยา พวงเงิน)  
นักจัดการงานทั่วไปชำนาญการ  
แทนหัวหน้าฝ่ายบริหารทั่วไป  
๑๐ มี.ค. ๒๕๖๐

๒) - ทราบ  
- ดำเนินการตามเสนอ

*[Signature]*

(นายสุระ วิเศษศักดิ์) ๑๐ มี.ค. ๒๕๖๐  
ผู้ช่วยปลัดกระทรวงสาธารณสุข  
รักษาการแทนผู้อำนวยการสำนักบริหารกลาง

อรรรอยา/พิมพ์

# 23 มิถุนายน 2560

Up-to-date in Hematology Laboratory	12.30-13.30	Lunch
08.00-08.30 The standard for reporting of blood smear	13.30-14.15	Workshop 1-4 : session III (Separate to 4 groups)
08.30-09.00 Laboratory technique for hemotologic malignancy	14.15-14.45	Coffee break and presentation
09.00-09.30 Pitfall in hemoglobin analysis and interpretation	14.45-15.30	Workshop 1-4 : session IV (Separate to 4 groups)
09.30-10.00 Quality control of CBC	15.30-16.00	Q&A and closing
10.00-10.30 Coffee break and presentation		
10.30-11.15 Workshop 1-4 : session I (Separate to 4 groups)		
11.15-12.00 Workshop 1-4 : session II (Separate to 4 groups)		
12.00-12.30 Pre-lunch Symposium II : Clinical parameters for diagnosis in XN-series		



**การประชุมปีละหนึ่ง CMTE 11 คะแนน**

ค่าลงทะเบียน 2,000 บาท

สามารถดูรายละเอียดและสอบถามข้อมูลเพิ่มเติมได้ที่

website:sirirajconference.com

คุณอรรชชา ศรีสุพรรณ Tel.02-419-8701 ต่อ 109

คุณเลิศชาย วชิรุตมางกูร Tel. 02-419-7100





## การอบรมเชิงปฏิบัติการ

### Advanced Medical Laboratory Practice and Application

วันที่ 22 - 23 มิถุนายน 2560

โรงแรม SD Avenue

ถนนบรมราชชนนี กรุงเทพมหานคร

จัดโดย

ภาควิชาอายุรศาสตร์

คณะแพทยศาสตร์ศิริราชพยาบาล

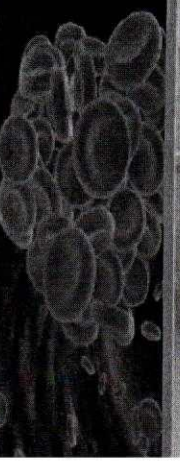

# Welcome Message

22 มิถุนายน 2560

11.40-12.10

Pre-lunch Symposium I  
Comprehensive test syst

การตรวจวิเคราะห์ทางห้องปฏิบัติการเป็นเครื่องมือสำคัญใน

08.00-08.30

ลงทะเบียน

08.30-08.45

เปิดการประชุม

08.45-09.15

บุคลากรและระบบคุณภาพ:

08.45-09.15

บุคลากรและระบบคุณภาพ:

08.45-09.15

ทางไปสู่อ ISO accreditation

09.15-10.00

โดย ศิริรัตน์ พลอยบุตร

09.15-10.00

Laboratory diagnosis for systemic infection

10.00-10.15

โดย ศ.พญ.ยุพิน สุพทุมมงคล

10.00-10.15

IFA profile for the diagnosis of leptospirosis, scrub typhus and murine typhus

10.15-10.45

โดย เสาวลักษณ์ ศิลปสาคร

10.15-10.45

Coffee break and presentation

10.50-11.20

Simple urine exam for complicated diseases

10.50-11.20

โดย อ.นพ.นัฐสิทธิ์ ลากปรสิทธ์

11.20-11.35

Urinalysis: from the expert view

11.20-11.35

โดย จันทร์จิรา จันทร์จิตร

11.20-11.35

โดย เลิศชาย วชิรุตมางกูร

11.20-11.35

โดย เลิศชาย วชิรุตมางกูร

11.20-11.35

โดย เลิศชาย วชิรุตมางกูร

11.20-11.35

โดย เลิศชาย วชิรุตมางกูร

11.20-11.35

โดย เลิศชาย วชิรุตมางกูร

11.20-11.35

โดย เลิศชาย วชิรุตมางกูร

11.20-11.35

โดย เลิศชาย วชิรุตมางกูร

11.20-11.35

โดย เลิศชาย วชิรุตมางกูร

11.20-11.35

โดย เลิศชาย วชิรุตมางกูร

Advanced Medical Laboratory Practice and Application

อบรมเชิงปฏิบัติการทางห้องปฏิบัติการ

รองศาสตราจารย์นายแพทย์ไชยรัตน์ เต็มศิริกุล  
หัวหน้าภาควิชาอายุรศาสตร์