

# คู่มือการใช้งานโปรแกรมส่งออก Data Correct (New Update)

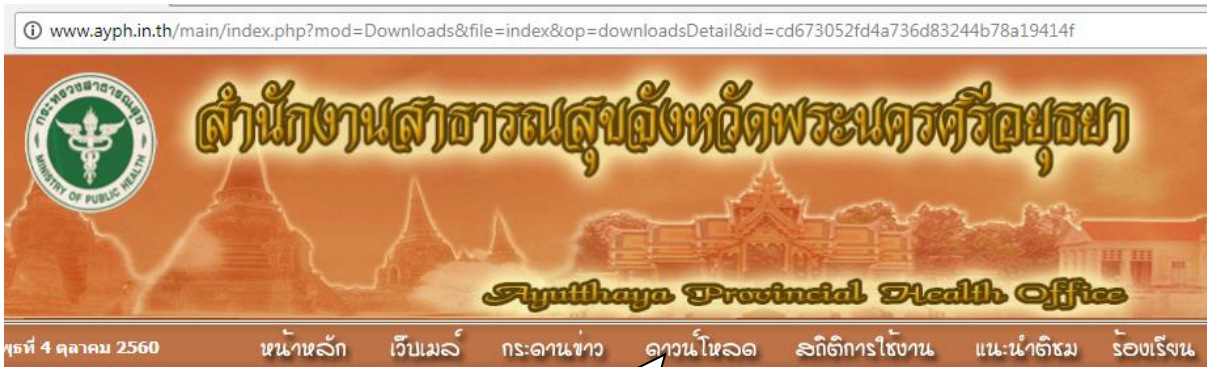

เข้า web สสจ.พระนครศรีอยุธยา ไปที่ ดาวน์โหลด

■ **ดาวน์โหลด > รายละเอียด**

รายละเอียด

หัวข้อ	<b>DataCorrect New Update</b>
รายละเอียด	DataCorrect New Update 07/09/2560 แก้ไขข้อมูล HDC ขอบคุณ ที่ สลิ แสนสุข รพสต.หันตะเภา สสอ.วังน้อย <b>Download</b>
ผู้อัปเดต	สรารุช
เมื่อวันที่	9 ก.ย.60 09:09

เลือกที่ Download

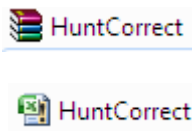

หลักจากแตกzip  
จะได้ file เป็น excel  
สามารถไปวางไว้ที่ไหนก็ได้  
เวลาใช้งานให้ดับเบิลคลิก

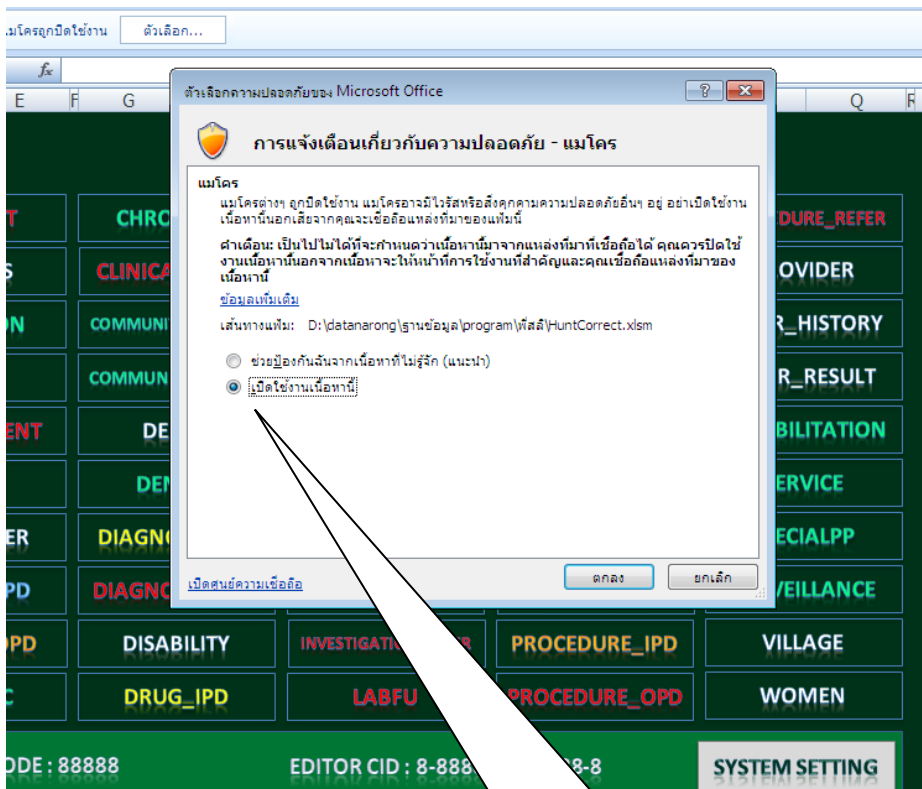
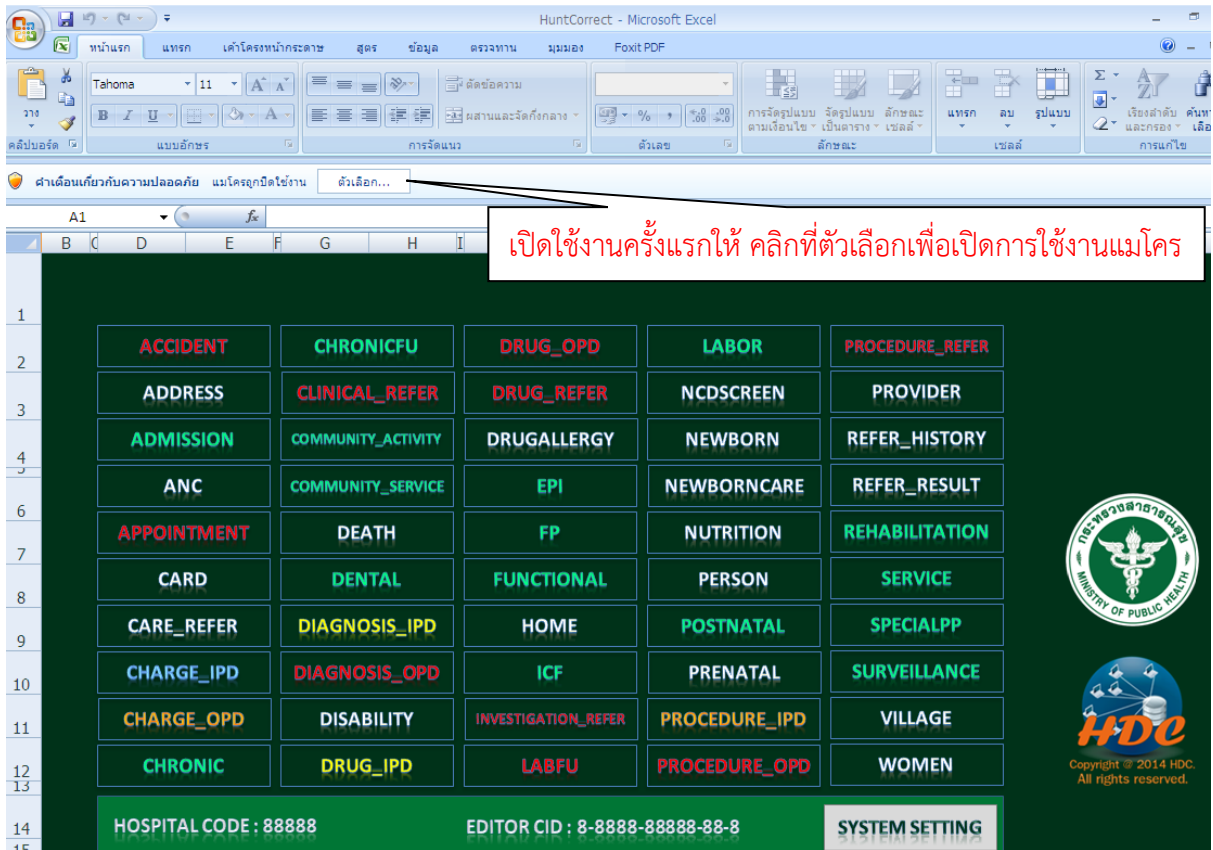

CHARGE_IPD	DIAGNOSIS_OPD	ICF	PRENATAL	SURVEILLANCE
CH				VILLAGE
CHRONIC	DRUG_IPD	LAB	SCORE_OPD	WOMEN
HOSPITAL CODE : 88888      EDITOR CID : 8-8888-88888-88-8				SYSTEM SETTING

เลือกSYSTEM SETTING เพื่อตั้งค่า HOSPITAL CODE และ EDITOR CID

4/10/2017 9:45:27

HOSPITAL CODE : 88888

EDITOR CID : 8 8888 88888 88 8

HDC URL : [http://aya.hdc.moph.go.th/hdc/main/index\\_pk.php](http://aya.hdc.moph.go.th/hdc/main/index_pk.php)

CONFIRM

ดับเบิลคลิกเพื่อที่จะแก้ไข

4/10/2017 9:58:20

HOSPITAL CODE : 99999

EDITOR CID : 9 9999 99999 99 9

HDC URL : [http://aya.hdc.moph.go.th/hdc/main/index\\_pk.php](http://aya.hdc.moph.go.th/hdc/main/index_pk.php)

CONFIRM

หลังจากแก้ไข กด CONFIRM

เคลียร์ LINK ได้

ACCIDENT	CHRONICFU	DRUG_OPD	LABOR	PROCEDURE_REFER
ADDRESS	CLINICAL_REFER	DRUG_REFER	NCDScreen	PROVIDER
ADMISSION	COMMUNITY_ACTIVITY	DRUGALLERGY	NEWBORN	REFER_HISTORY
ANC	COMMUNITY_SERVICE	EPI	NEWBORNCARE	REFER_RESULT
APPOINTMENT	DEATH	FP	NUTRITION	REHABILITATION
CARD	DENTAL	FUNCTIONAL	PERSON	SERVICE
CARE_REFER	DIAGNOSIS_IPD	HOME	POSTNATAL	SPECIALPP
CHARGE_IPD	DIAGNOSIS_OPD	ICF	PRENATAL	SURVEILLANCE
CHARGE_OPD	DISABILITY	INVESTIGATION_REFER	PROCEDURE_IPD	VILLAGE
CHRONIC	DRUG_IPD	LABFU	PROCEDURE_OPD	WOMEN
HOSPITAL CODE : 99999		EDITOR ID : 9-9999-99999-99-9		SYSTEM SETTING

ส่วนนี้คือ ชื่อแฟ้มที่สามารถใช้ Data Correct ได้

\*\*\*\*\* หลังจากนี้เราต้องรู้ว่าแฟ้มที่เราต้องการที่จะ แก้ไข แฟ้มไหน ซึ่งสามารถดูรายละเอียดได้จาก ข้อมูล Data exchange ของ HDC ตัวอย่างเช่น ต้องการที่จะลบข้อมูลบุคคลที่ซ้ำซ้อน ในแฟ้ม PERSON

ACCIDENT	CHRONICFU	DRUG_OPD	LABOR	PROCEDURE_REFER
ADDRESS	CLINICAL_REFER	DRUG_REFER	NCDScreen	PROVIDER
ADMISSION	COMMUNITY_ACTIVITY	DRUGALLERGY	NEWBORN	REFER_HISTORY
ANC	COMMUNITY_SERVICE	EPI	NEWBORNCARE	REFER_RESULT
APPOINTMENT	DEATH	FP	NUTRITION	REHABILITATION
CARD	DENTAL	FUNCTIONAL	PERSON	SERVICE
CARE_REFER	DIAGNOSIS_IPD	HOME	POSTNATAL	SPECIALPP
CHARGE_IPD	DIAGNOSIS_OPD	ICF	PRENATAL	SURVEILLANCE
CHARGE_OPD	DISABILITY	INVESTIGATION_REFER	PROCEDURE_IPD	VILLAGE
CHRONIC	DRUG_IPD	LABFU	PROCEDURE_OPD	WOMEN
HOSPITAL CODE : 99999		EDITOR CID : 9-9999-99999-99-9		SYSTEM SETTING

คลิกที่แฟ้มที่ต้องการในที่นี่เลือก PERSON

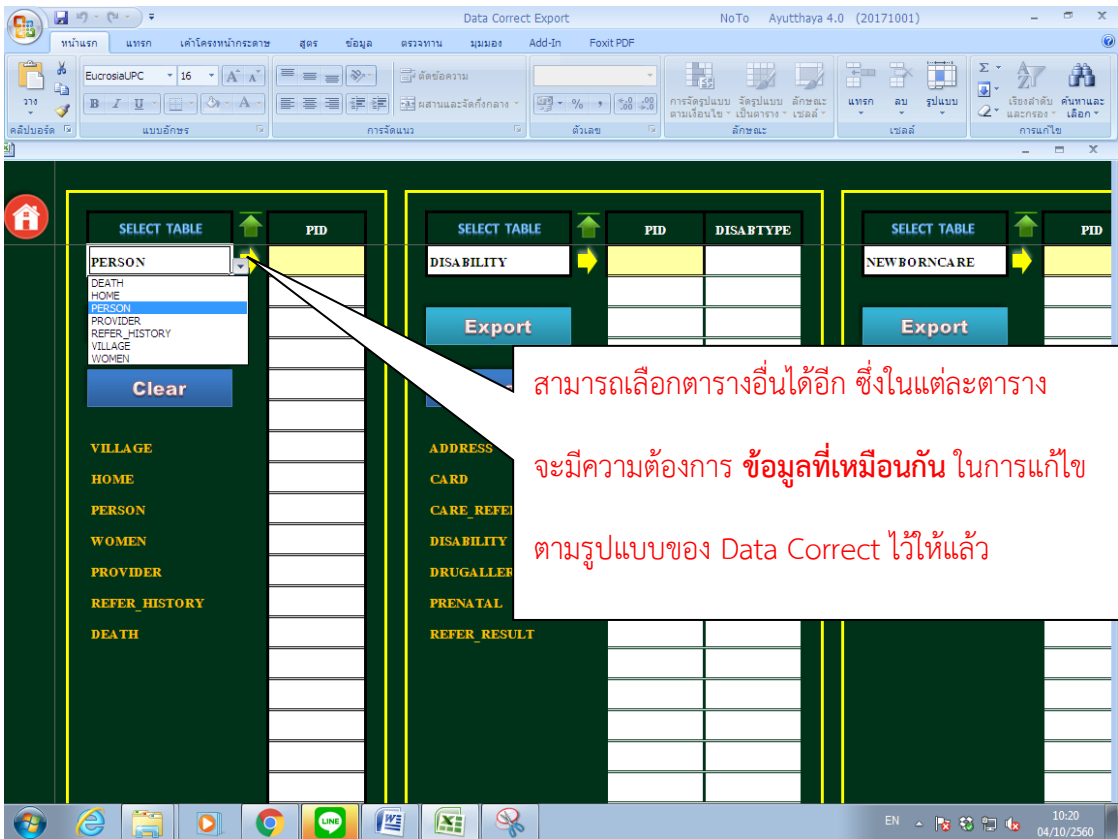
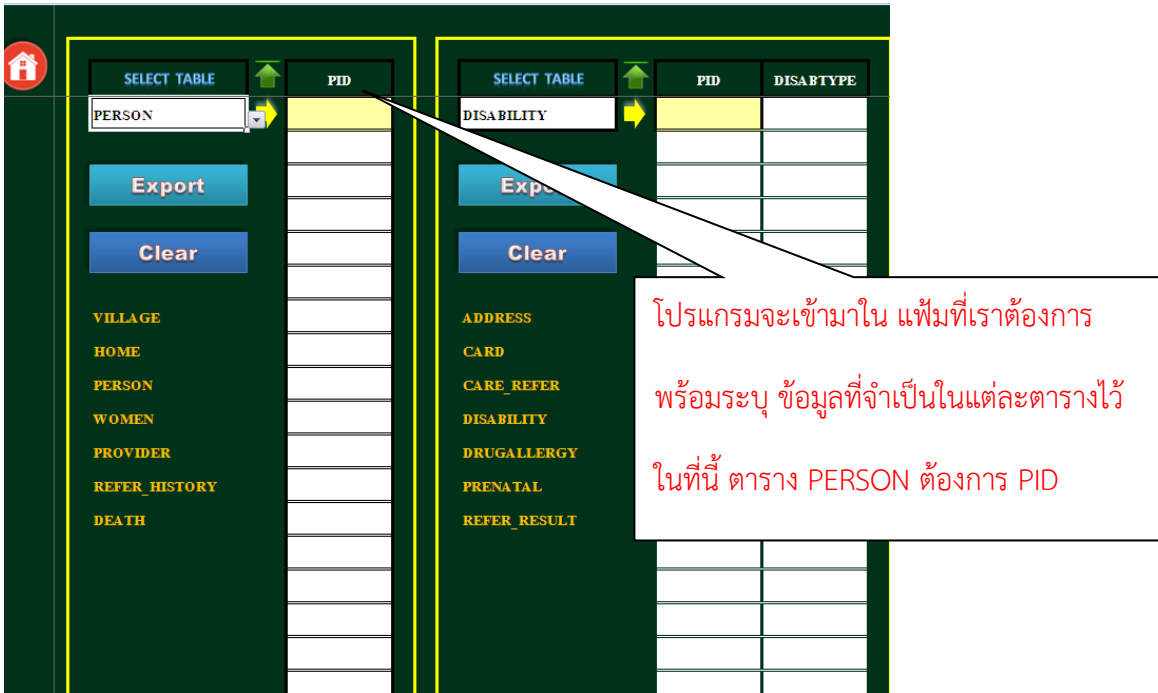

2 เสร็จแล้วกด Export

3 ถ้าต้องการแก้ไข หรือลบข้อมูล ทั้งหมดกด Clear

1 ไปคัดลอก PID ที่เราต้องการแก้ไข จาก Data Exchange แล้วคลิกขวาในช่องแรก ข้อมูลก็จะวางให้อัตโนมัติ ไม่ต้องคลิกวาง

โปรแกรมจะบอกที่อยู่ของ Data correct ไว้และบอกจำนวนข้อมูลที่ส่งออกให้ด้วย

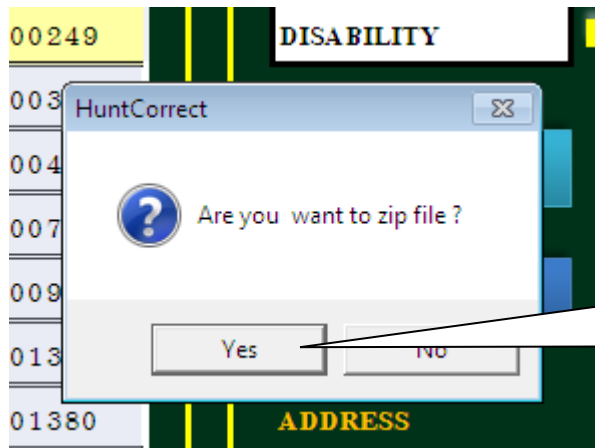

โปรแกรมถามความต้องการให้ Zip file ขึ้นอยู่กับความต้องการ

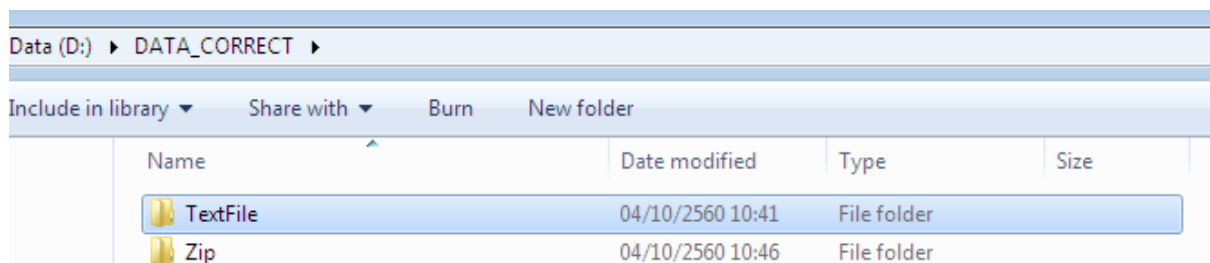
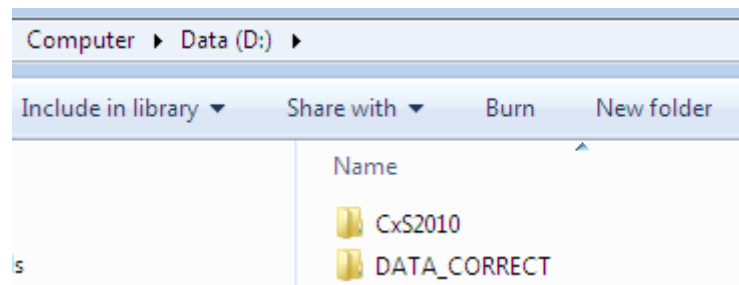
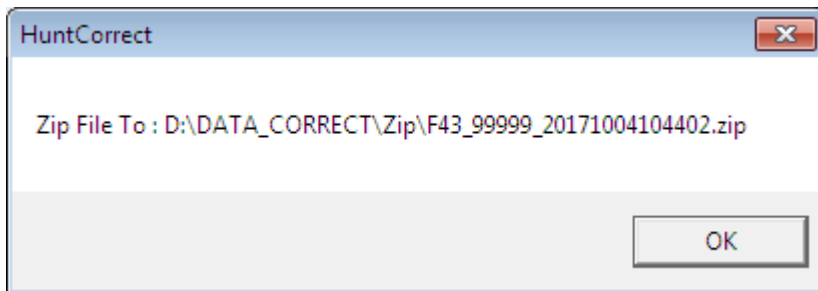

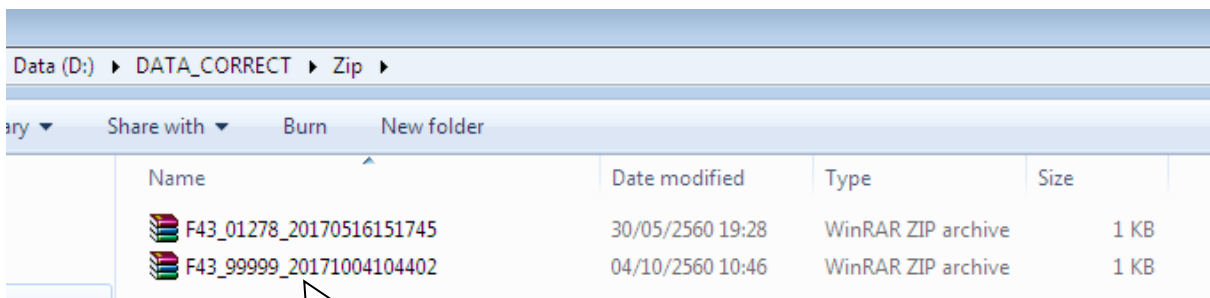
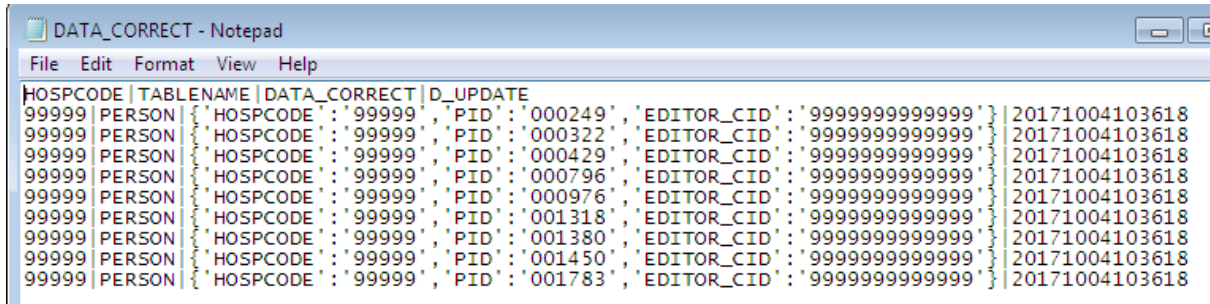
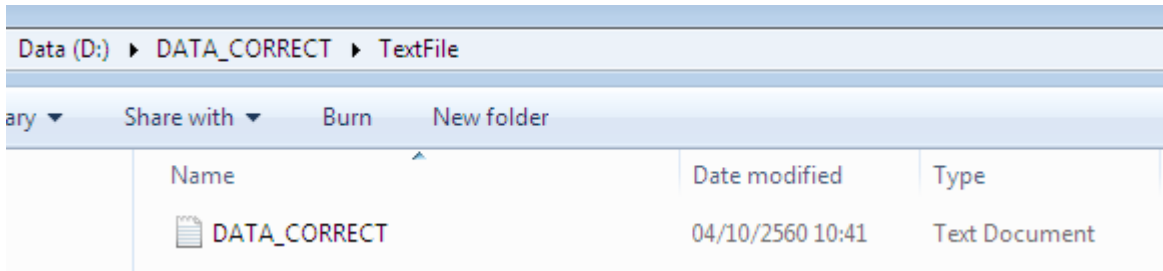

Upload Zip File ตามปกติที่เราส่ง 43 แฟ้ม

\*\*\*หมายเหตุ

ในการทำ Data Correct ควรแก้ไขข้อมูลในฐานโปรแกรมของ PCU ให้เสร็จเรียบร้อยก่อน ต่อจากนั้น ให้ส่ง Zip file Data Correct เพื่อทำการแก้ไข หลังจากนั้น ให้ส่งข้อมูลที่ถูกต้องในระบบ 43 แฟ้มตามปกติตามมาเพื่อนำข้อมูลที่ถูกต้องเข้าไปแทนที่