

การลง Font Thai สารบัญ (ถ้าเครื่องใดยังไม่มี)

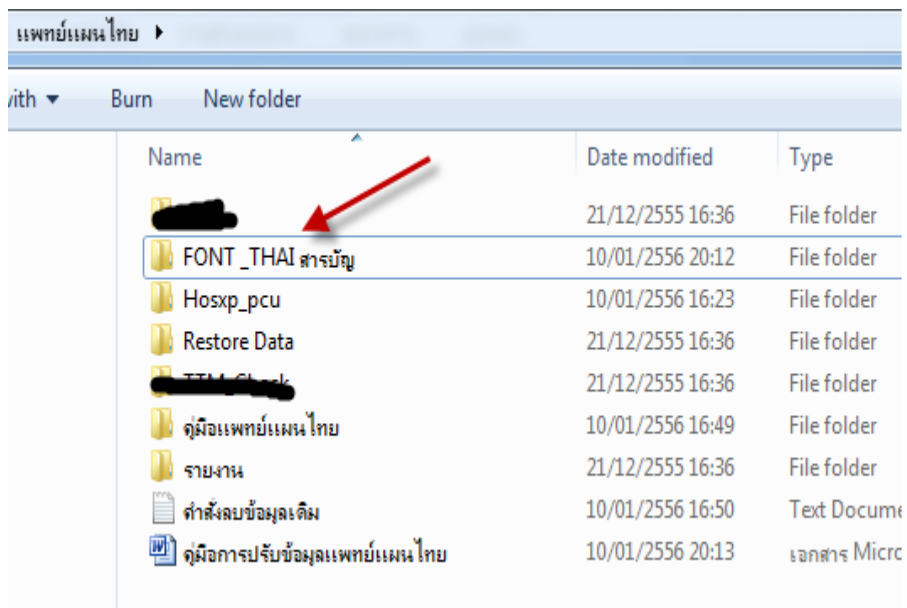

คลิกขวา Copy

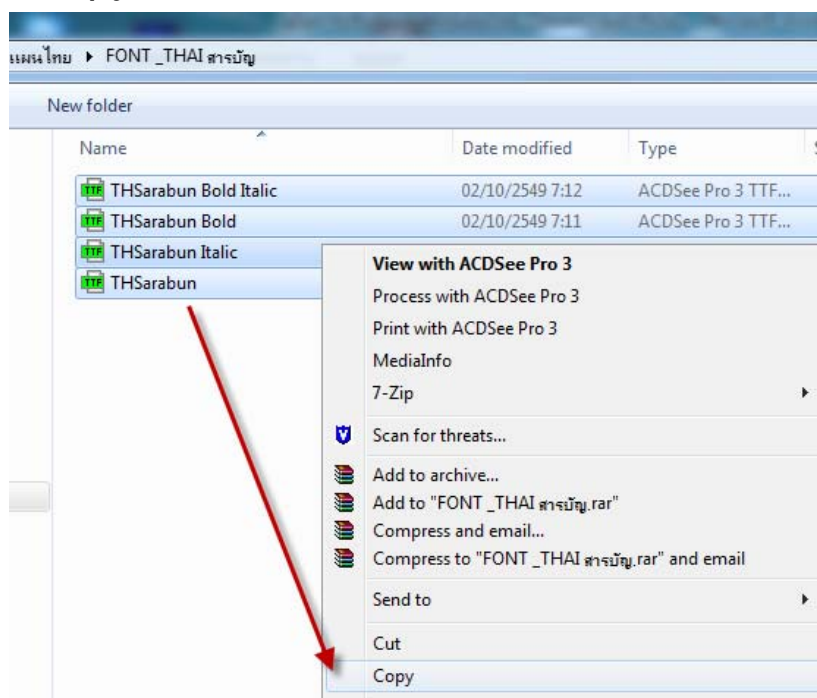

การตั้งค่าก่อนใช้งานแพทย์แผนไทย

ต้องตั้งค่าต่างๆ เหมือนกันก่อนใช้งาน ซึ่งหน้าต่างตั้งค่าจะอยู่ใน System setting ทั้ง HOSxP และ Hosxp_PCU ดังนี้

HealthMedSettingForm

ข้อมูลพื้นฐานงานแพทย์แผนไทย

ประเภทบริการที่เปิด	
ผู้ให้บริการด้านการแพทย์แผนไทย	
ผู้ทำการตรวจวินิจฉัยด้านการแพทย์แผนไทย	
ยาสมุนไพรที่มีใช้ในสถานพยาบาล	
ยาที่สถานพยาบาลผลิตได้เอง	
หัตถการแพทย์แผนไทย	

ประเภทบริการที่เปิด

ลำดับ	ประเภทของบริการที่เปิด
▶ 1	การรักษาด้วยยาสมุนไพร
2	การตรวจเพื่อรักษา/ฟื้นฟูสุขภาพ
3	การให้คำแนะนำการสอน สาธิต ด้านการแพทย์แผนไทย
4	การตรวจเพื่อส่งเสริมสุขภาพ
5	การประคบสมุนไพรเพื่อรักษา/ฟื้นฟูสุขภาพ

มาตรฐานที่ได้: ระดับผ่านเกณฑ์

บันทึก

จากรูป จะมี 6 แท็บให้ตั้งค่าเบื้องต้นก่อน เริ่มจาก

- ประเภทบริการที่เปิด ก็เลือกเฉพาะที่สถานบริการนั้นๆ มีให้บริการอะไรบ้างเท่านั้นครับ

ด้านล่าง มาตรฐานที่ได้ ก็ให้เลือกตาม ระดับของสถานบริการนั้นๆ ได้รับ แล้วกด บันทึก ก่อนครับ

ตัวอย่างหน้าจอตั้งค่าที่ **Hosxp_PCU** ก็จะอยู่ที่ Tool > System Setting หน้าตา ก็จะเหมือนๆ กัน

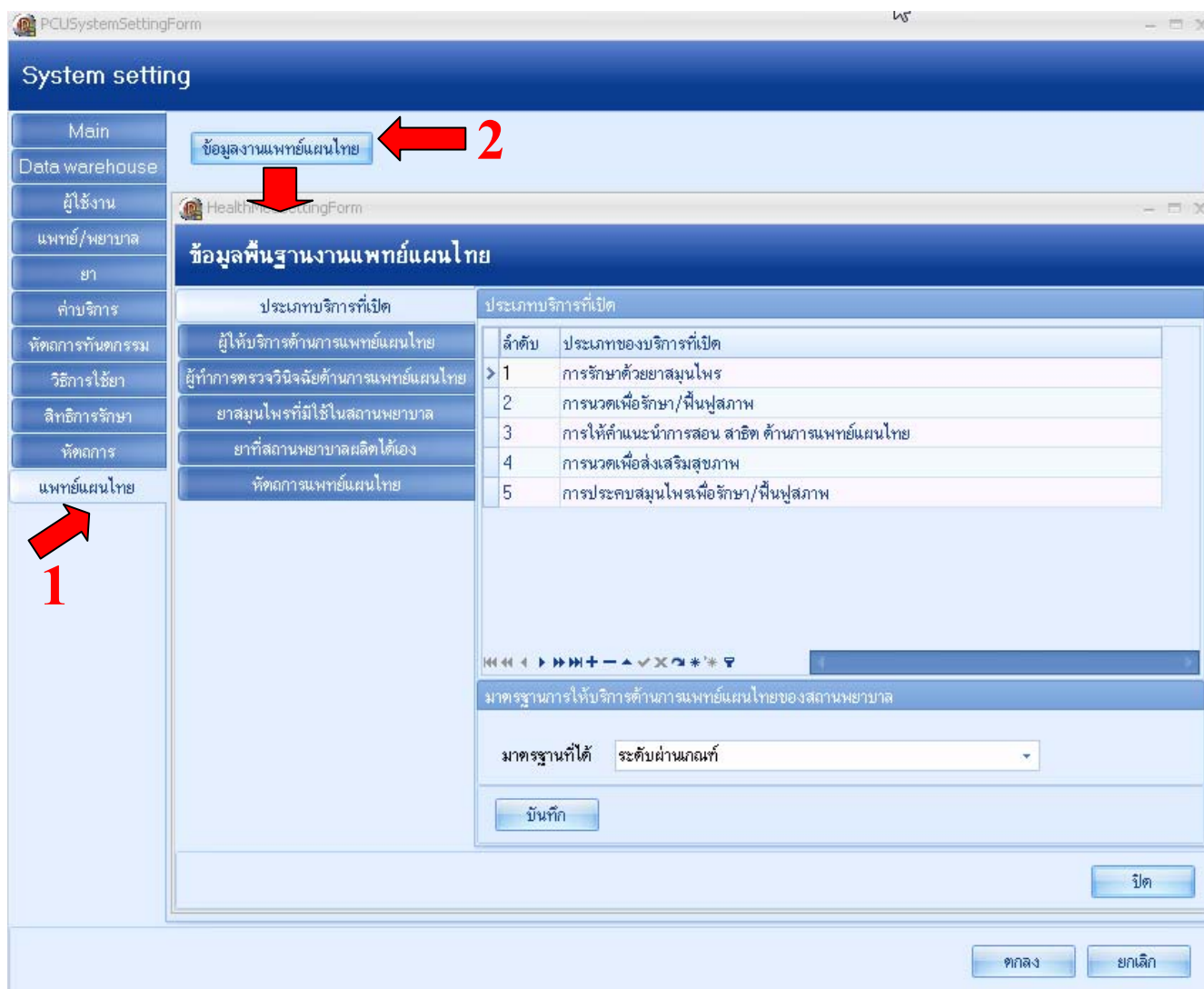

- แท็บที่ 2 เพิ่มข้อมูล ผู้ให้บริการด้านการแพทย์แผนไทย (ลงได้หลายคน)

จุดสำคัญคือ **เลกซ์บัตรประชาชน** ของผู้ให้บริการครับ จะต้องลงให้ครบเพราะจะถูกส่งออก Serv_per

HealthMedSettingForm

ข้อมูลพื้นฐานงานแพทย์แผนไทย

ประเภทบริการที่เปิด

- ผู้ให้บริการด้านการแพทย์แผนไทย
- ผู้ทำการตรวจวินิจฉัยด้านการแพทย์แผนไทย
- ยาสมุนไพรที่มีใช้ในสถานพยาบาล
- ยาที่สถานพยาบาลผลิตได้เอง
- หัตถการแพทย์แผนไทย

HealthMedProviderEditForm

ข้อมูลผู้ให้บริการด้านการแพทย์แผนไทย

ข้อมูล

คำนำหน้า นามสกุล ประโมเสก

ชื่อ อาภาพร

เลขที่ใบประกอบวิชาชีพ

สาขา/หลักสูตรที่จบ หลักสูตรนวดไทยเพื่อสุขภาพ

วุฒิการศึกษา อื่นๆ

ประเภทสถานศึกษา สำนักงานสาธารณสุขจังหวัด

ชื่อสถานศึกษา สำนักงานสาธารณสุขจังหวัดมหาสารคาม

ประเภทใบประกอบวิชาชีพ ไม่มีใบประกอบวิชาชีพ

ชนิดของการบริการ ผู้ให้บริการการแพทย์แผนไทยเพื่อการส่งเสริมสุขภาพและป้องกันโรค

ประเภทของการให้บริการ ผู้ให้บริการนวด การประคบสมุนไพร และการอบไอน้ำสมุนไพร เพื่อการส่งเสริมสุขภาพ

ลบ บันทึก ปิด

CID 1409900425264

Active

เพิ่ม แก้ไข

- ตีถูก ถ้าอยู่ปัจจุบัน
- ไม่ต้องติ๊ก ถ้าออกไป

- แท็บที่ 3 เพิ่มข้อมูล ผู้ทำการตรวจวินิจฉัยด้านการแพทย์แผนไทย

HealthMedDoctorEditForm

ข้อมูลผู้ทำการตรวจวินิจฉัยด้านการแพทย์แผนไทย

ข้อมูล

คำนำหน้า นามสกุล แต่งดี

ชื่อ ธนภท

เลขที่ใบประกอบวิชาชีพ

สาขา/หลักสูตรที่จบ หลักสูตรการรักษาทานทางแพทย์แผนไทยสำหรับเจ้าหน้าที่สถานอนามัย

วุฒิการศึกษา อื่นๆ

ประเภทสถานศึกษา กรมพัฒนาการแพทย์แผนไทยและการแพทย์ทางเลือก

ชื่อสถานศึกษา กรมพัฒนาการแพทย์แผนไทยและการแพทย์ทางเลือก

ประเภทใบประกอบวิชาชีพ ไม่มีใบประกอบวิชาชีพ

CID 1409900425264

Active

ลบ บันทึก

เพิ่ม แก้ไข

- ตีถูก ถ้าอยู่ปัจจุบัน
- ไม่ต้องติ๊ก ถ้าออกไป

- แท็บที่ 4 เพิ่มข้อมูล ยาสมุนไพรที่มีใช้ในสถานพยาบาล รายการนี้ต้องทำความเข้าใจนิดหนึ่งครับ เพราะยาสมุนไพรที่เราคิดลงไปจะมีค่าใช้จ่ายเกิดขึ้น และจะต้องเชื่อมค่าใช้จ่าย กับ รายการเวชภัณฑ์ เพื่อให้รหัส 24 หลัก ในการส่งออกด้วย วิธีการดังนี้

เมื่อคลิกแท็บนี้ จะมีรายการยาสมุนไพร และรหัสที่ใช้ในโปรแกรม แพทย์แผนไทย มาให้แล้ว เพียงแต่คลิกรายชื่อยาสมุนไพรที่เราให้บริการ แล้วคลิก แก้ไข เพื่อใส่ ราคา และ เชื่อมค่าบริการ (การเพิ่มใหม่ ผมยังไม่แนะนำครับ ไม่แนใจกับ รหัสที่ตัวเอง ว่าจะใช้กับงานแพทย์แผนไทยได้หรือไม่)

ลำดับ	ชื่อยา	รหัส	ราคา	รหัสค่าบริการ
1	โพล	2008	50	โพล ครีม
2	พญาขย	2006	35	พญาขย ครีม
3	ยาประสะมะแว้ง	1011	30	มะแว้ง
4	ชิง	2002	20	ชิงผง
5	ฟ้าทะลายโจร	2004	20	ฟ้าทะลายโจร
6	ขมิ้นชัน	2001	15	ขมิ้นชัน
7	ธาตุบรจวบ	1001		
8	ยาถ่ายดีเกลือฝรั่ง	1002		
9	ยาเหลืองปัดสมุทร	1003		
10	ยาหอมเทพจิตร	1004		
11	ยาหอมนวโกฐ	1005		
12	ยาประสะกานพ	1006		

หน้าจอในการใส่ ราคา และเชื่อมค่าบริการ / ค่ายา เพื่อให้ออกค่าใช้จ่ายของสถานบริการ และส่งออกยา 24 หลักได้ ถ้าช่อง ค่ายา/บริการ ไม่มีในรายการ จะต้องไปเพิ่มรายการที่ System Setting > รายการเวชภัณฑ์ ตามหน้าถัดไป เมื่อเพิ่ม รายการเวชภัณฑ์ แล้ว อาจต้อง ปิดโปรแกรม Hosxp / Hosxp_Pcu แล้วเข้าใหม่อีกรอบ จึงจะเห็นรายการที่เพิ่มใหม่

ชื่อยา	รหัส	ราคา	ค่ายา/บริการ
ขมิ้นชัน	2001	15	ขมิ้นชัน

การเพิ่ม รายการเวชภัณฑ์ ยา (สำหรับหน้าจอ Hosxp)

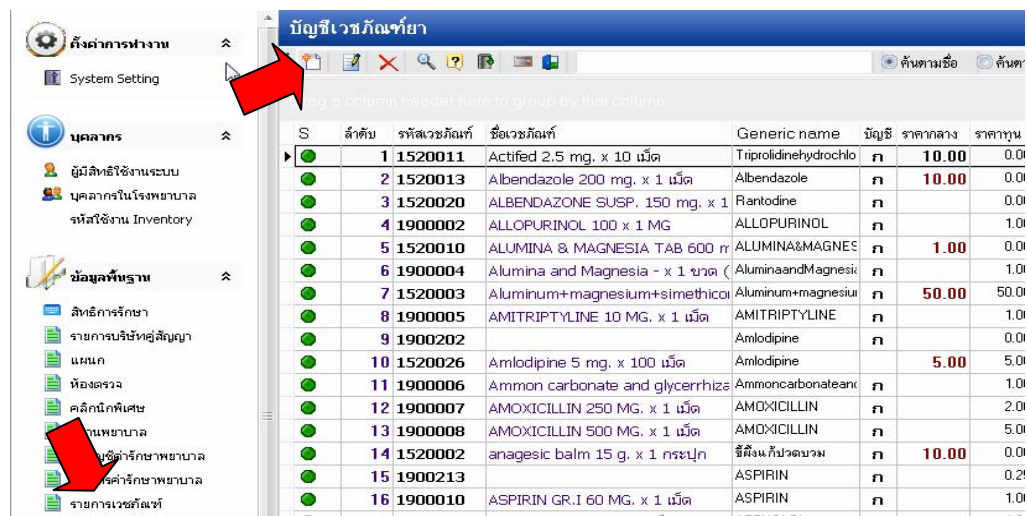

S	ลำดับ	รหัสเวชภัณฑ์	ชื่อเวชภัณฑ์	Generic name	บัญชี	ราคากลาง	ราคาทุน
▶	1	1520011	Actifed 2.5 mg. x 10 เม็ด	Tripolidinehydrochloride	ก	10.00	0.0
	2	1520013	Albendazole 200 mg. x 1 เม็ด	Albendazole	ก	10.00	0.0
	3	1520020	ALBENDAZONE SUSP. 150 mg. x 1	Rantodine	ก		0.0
	4	1900002	ALLOPURINOL 100 x 1 MG	ALLOPURINOL	ก		1.0
	5	1520010	ALUMINA & MAGNESIA TAB 600 mg	ALUMINA&MAGNESIA	ก	1.00	0.0
	6	1900004	Alumina and Magnesia - x 1 ขวด	AluminaandMagnesia	ก		1.0
	7	1520003	Aluminum+magnesium+simethicone	Aluminum+magnesium	ก	50.00	50.0
	8	1900005	AMITRIPTYLINE 10 MG. x 1 เม็ด	AMITRIPTYLINE	ก		1.0
	9	1900202	Amlodipine	Amlodipine	ก		0.0
	10	1520026	Amlodipine 5 mg. x 100 เม็ด	Amlodipine	ก	5.00	5.0
	11	1900006	Ammon carbonate and glycerhiza	Ammoncarbonateandglycerhiza	ก		1.0
	12	1900007	AMOXICILLIN 250 MG. x 1 เม็ด	AMOXICILLIN	ก		2.0
	13	1900008	AMOXICILLIN 500 MG. x 1 เม็ด	AMOXICILLIN	ก		5.0
	14	1520002	anagesic balm 15 g. x 1 กระปุก	anagesicbalm	ก	10.00	0.0
	15	1900213	ASPIRIN	ASPIRIN	ก		0.2
	16	1900010	ASPIRIN GR.I 60 MG. x 1 เม็ด	ASPIRIN	ก		1.0

ส่วนการเพิ่ม ยา ที่หน้าจอ Hosxp_pcu ตามนี้ครับ

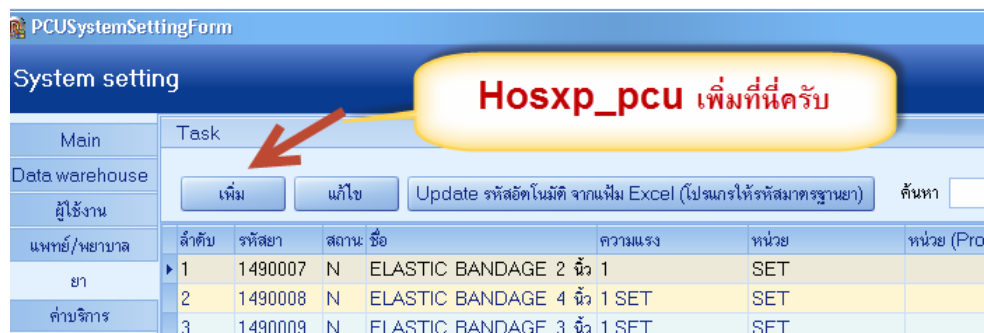

System setting

Main Task

Data warehouse

ผู้ใช้งาน

แพทย์/พยาบาล

ยา

ค่าบริการ

เพิ่ม แก้ไข Update รหัสอัตโนมัติ จากเพิ่ม Excel (โปรแกรมให้รหัสมาตรฐานยา) ค้นหา

ลำดับ	รหัสยา	สถานะ	ชื่อ	ความแรง	หน่วย	หน่วย (Pro)
▶ 1	1490007	N	ELASTIC BANDAGE 2 นิ้ว 1		SET	
2	1490008	N	ELASTIC BANDAGE 4 นิ้ว 1 SET		SET	
3	1490009	N	ELASTIC BANDAGE 3 นิ้ว 1 SET		SET	

ก็จะเป็นการเพิ่มรายการเวชภัณฑ์ยา ตามปกติ แต่รหัสยาสมุนไพร 24 หลัก ให้ดูตาม ภาคผนวก ครับ

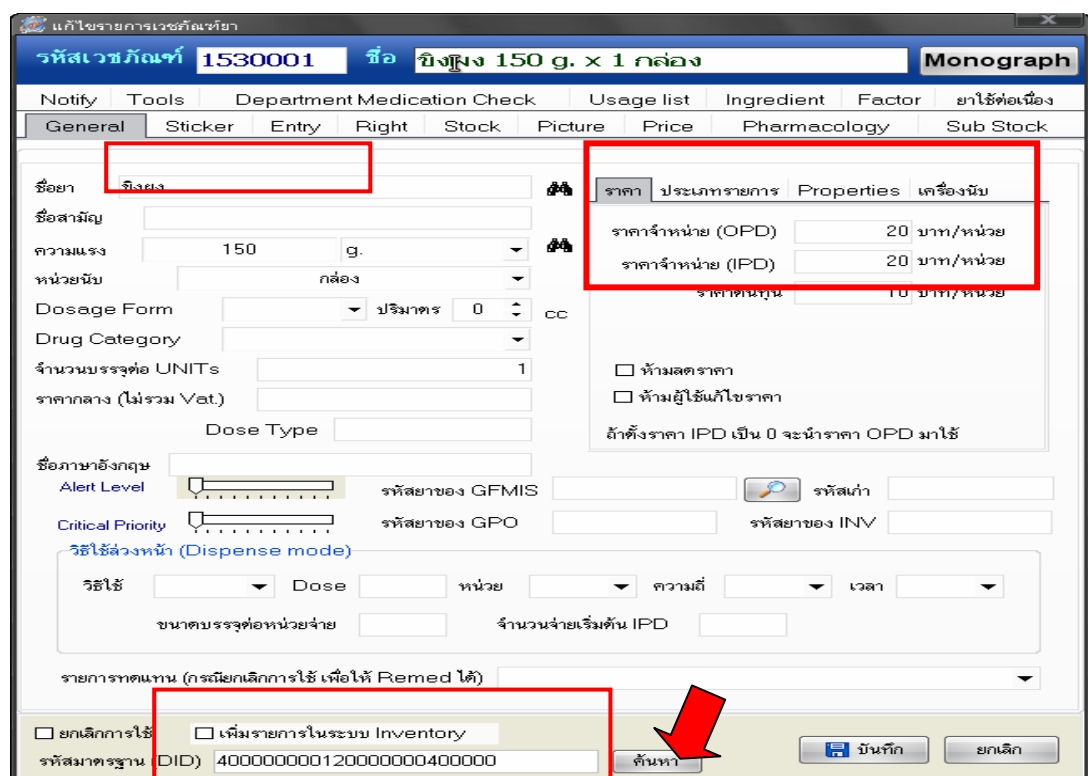

แก้ไขรายการเวชภัณฑ์ยา

รหัสเวชภัณฑ์ 1530001 ชื่อ ยิงฟอง 150 g. x 1 กล่อง Monograph

Notify Tools Department Medication Check Usage list Ingredient Factor ยาใช้ต่อเนื่อง

General Sticker Entry Right Stock Picture Price Pharmacology Sub Stock

ชื่อยา ยิงฟอง

ชื่อสามัญ

ความแรง 150 g.

หน่วยนับ กล่อง

Dosage Form ปริมาตร 0 cc

Drug Category

จำนวนบรรจุต่อ UNITS 1

ราคากลาง (ไม่รวม Vat)

Dose Type

ชื่อภาษาอังกฤษ

Alert Level

Critical Priority

วิธีใช้ล่วงหน้า (Dispense mode)

วิธีใช้ Dose หน่วย ความถี่ เวลา

ขนาดบรรจุต่อหน่วยจ่าย จำนวนจ่ายเริ่มต้น IPD

รายการทดแทน (กรณียกเลิกการใช้ เพื่อให้ Remed ได้)

ยกเลิกการใช้

เพิ่มรายการในระบบ Inventory

รหัสมาตรฐาน (DID) 400000000120000000400000

ค้นหา

บันทึก

ยกเลิก

- แท็บที่ 5 ยาที่สถานพยาบาลผลิตได้เอง สามารถเพิ่มเข้าไปอีกได้ ถ้าสถานพยาบาลใดมีเพิ่มเติม นอกเหนือจากในโปรแกรมมี

ลำดับ	ชื่อยา	ประเภท	ความแรง	หน่วยบรรจุ	ชนิดของยา
1	สมุนไพรร้อยแปดธาตุ	ยาสมุนไพรประเภทยาสมุนไพรตำหรับ	150 mg.	แคปซูล	ยาแคปซูล

- แท็บที่ 6 หัตถการแพทย์แผนไทย จะมีอยู่ 3 กลุ่ม (การบรรเทา, บำบัด, ส่งเสริม) แต่หลักๆ จะอยู่ที่ การบำบัด

ลำดับ	ประเภท	ชื่อหัตถการ	ราคา	เวลาดำเนินการ	ชื่อค่าบริการ
1	(All)	การนวดด้วยวิธีการแพทย์แผนไทยแบบราชสำนัก - 11	200.00	60	ค่านวดตัว
2	(Custom...)	การอบไอน้ำสมุนไพร - 00	100.00	60	ค่าอบไอน้ำสมุนไพร
3	<input checked="" type="checkbox"/> การบำบัด	การประคบด้วยสมุนไพร - 20	100.00	60	ค่าประคบสมุนไพร
4	<input type="checkbox"/> การส่งเสริม	การรมด้วยสมุนไพร - 01		0	
5	การบำบัด	การขัดกระดูก - 02		0	
6	การบำบัด	การอบสมุนไพร - 03		0	
7	การบำบัด	การบำบัดทั่วร่างกายวิธีอื่น - 08		0	
8	การบำบัด	การบำบัดทั่วร่างกาย ไม่ระบุวิธี - 09		0	
9	การบำบัด	การนวดด้วยยาหรือน้ำมันหอมระเหย - 10		0	
10	การบำบัด	การนวดด้วยวิธีการแพทย์แผนไทยแบบเคลย์คัก - 12		0	
11	การบำบัด	การนวดด้วยวิธีการแพทย์แผนไทยแบบอื่น - 18		0	
12	การบำบัด	การนวดด้วยวิธีการแพทย์แผนไทย ไม่ระบุรายละเอียด - 19		0	
13	การบำบัด	การประคบความร้อน - 21		0	
14	การบำบัด	การประคบความเย็น - 22		0	
15	การบำบัด	การนวดด้วยสมุนไพรหรือน้ำมันหอมระเหย - 30		0	

การตั้งค่าหัตถการ ก็ให้เลือกกลุ่มก่อน ในที่นี้เลือก การบำบัด ให้เลือกเฉพาะรายการที่สถานพยาบาลนั้นๆ มีบริการเท่านั้นก็พอ เลือกรายการที่ต้องการ แล้วคลิก แก้ไขรายการ ซึ่งจะต้องมีการเชื่อมกับรายการคำรักษาพยาบาลหลัก ของสถานบริการด้วย ดังตัวอย่างหน้าถัดไป

ตั้งค่าการทำงาน

System Setting

บุคลากร

ผู้มีสิทธิ์ใช้งานระบบ

บุคลากรในโรงพยาบาล

รหัสใช้งาน Inventory

ข้อมูลพื้นฐาน

สิทธิการรักษา

รายการบริษัทผู้สัญญา

แผนก

ห้องตรวจ

คลินิกพิเศษ

สถานพยาบาล

ผังบัญชีคำรักษาพยาบาล

รายการคำรักษาพยาบาล

รายการเวชภัณฑ์

หัตถการ ER

หัตถการผู้ป่วยใน

หัตถการหัตถการ

Package เหมจ่าย

รายการเตียง

รายการเวชศาสตร์ฟื้นฟู

แพทย์แผนไทย

Other Tools

HealthMedSettingForm

ข้อมูลพื้นฐานงานแพทย์แผนไทย

ประเภทบริการที่เปิด

ผู้ให้บริการด้านการแพทย์แผนไทย

ผู้ทำการตรวจวินิจฉัยด้านการแพทย์แผนไทย

ลำดับ	ประเภท	ชื่อหัตถการ
1	การบำบัด	การตรวจด้วยวิธีการแพทย์แผนไทยแบบราชสำนัก - 11

HealthMedOperationItemEditForm

ข้อมูลหัตถการแพทย์แผนไทย

ชื่อหัตถการ: การตรวจด้วยวิธีการแพทย์แผนไทยแบบราชสำนัก - 11

ประเภท: การบำบัด

รหัสกรรมการแพทย์: 11

ค่าบริการ: 200.00 บาท

ระยะเวลามาตรฐาน: 60 นาที

ชื่อค่าบริการที่คิดค่าใช้จ่าย: **คำนวณตัว**

อวัยวะที่สามารถเปิดให้บริการได้

ลำดับ	อวัยวะ
1	ศีรษะ
2	ใบหน้า
3	หน้าท้อง
4	หลัง
5	ไหล่, บ่า
6	ต้นแขน (ระหว่างหัวไหล่กับข้อศอก)
7	แขน (ระหว่างข้อศอกกับข้อมือ)
8	ข้อมือ
9	ข้อเท้า (ไม่รวมนิ้วมือ)

ถ้าค้นหาในรายงานไม่เจอ ให้ไปเพิ่มเข้าใน รายการคำรักษาพยาบาล ก่อน

ลบ บันทึก ปิด

หน้าจอการเพิ่ม รายการคำรักษาพยาบาล

รายการคำรักษาพยาบาล

แสดงรายการในกลุ่ม

ค้นหา

คำนวณตัว

Drag

รายการคำรักษาพยาบาล

ลำดับ	รายการ
134	
135	
136	
137	
138	
139	
140	
141	
142	
143	
144	
145	
146	
147	
148	
149	
150	
151	
152	
153	
154	
155	

รายการคำรักษาพยาบาล

ข้อมูลทั่วไป

รหัสรายการ: 3001160

ชื่อรายการ: **คำนวณตัว**

หน่วย: ครั้ง

ชื่ออังกฤษ:

ราคาทุน:

กลุ่มคำรักษา: **คำทำหัตถการ และวิธีปฏิบัติ**

คำย่อค้นหา:

Font Color: Color not selected

รหัสค่าใช้จ่ายสูง: รพ.

OPD

ราคาปกติ	พิเศษ 1	พิเศษ 2
60.00	0.00	0.00

IPD

ราคาปกติ	พิเศษ 1	พิเศษ 2
60.00	0.00	0.00

ลบรายการ รหัสเก่า

ตกลง ยกเลิก

การบันทึกบริการงานแพทย์แผนไทย

การใช้งานจริง ก็สามารถปรับใช้ได้ตามสถานการณ์ คือ โดยทั่วไประบบงานแพทย์แผนไทย แพทย์จะต้องส่งไปรับบริการแพทย์แผนไทย แต่บางที่บางแห่งอาจจะส่งตัวจากห้องบัตรไปทำงานแพทย์แผนไทยเลย กรณีนี้ห้องแพทย์แผนไทยจะต้องส่งตรวจเองก็ได้ครับ

การส่งตรวจงานแพทย์แผนไทย จากจุดซักประวัติ/ห้องตรวจโรค (ผู้ป่วยนอก) ผมขอข้ามจากห้องบัตรเลยนะครับ ก็ให้ลงบันทึกที่จุดซักประวัติ และส่งเข้าห้องตรวจโรค ตามลำดับ

โปรแกรม :: โตะทำงาน :: - คณวัชร คำชัย

ผู้ป่วย ชักประวัติ ตรวจรักษา

ข้อมูลผู้ป่วย

ชื่อ นางคำปิ่น มราชสิทธิ์ อายุ 48 ปี 9 เดือน 30 วัน

ประวัติการรับรักษา อสม. ในเขต

ประเภทการมา มาเอง (ห้องบัตร) ห้อง Emergency Room รับ Refer

ข้อมูลทั่วไป การเจ็บป่วยในอดีต การคัดกรอง กราฟ ครอบครัว การตรวจร่างกาย สิ่ง X-Ray คัดกรองห้องยา ประวัติ Vaccine หัตถการ

น้ำหนัก 80.0 Kg. อุณหภูมิ 36.8 C รอบเอว 0.0 cm. ประวัติ

อัตราเต้นชีพจร 80 /m อัตราหายใจ 24 /m DM Profile

ความดันโลหิต 130 / 90 BP ส่วนสูง 153 Cm. โภชนาการ 2 BMI Chart BSA

เป็นมาแล้ว 0 วัน BMI 34.17 FBS 0 DTX 0 / 0

PEFR 0 L/min

CC HPI PMH FH SH ROS PE LAB คัดกรองใช้ชีวิต Active Problem

CC การแพทย์ ปฏิเสธการแพ้

ปวดกล้ามเนื้อ

Photo

ผู้ป่วยกำลังตั้งครรภ์
ผู้ป่วยกำลังให้นมบุตร
พิมพ์ Sticker Screen
เปลี่ยน
เปลี่ยน เติมน้ำ
✓ ผู้ป่วยมาตรวจจริง
ได้รับการตรวจประเมินสุขภาพ

แผนก 01 อายุรกรรม สัญญาณ 019 ห้องตรวจโรค 1 (หมอทักษิณ) 0 แสดง

สถานะหลังตรวจ 99 ตรวจแล้ว

1 2 3 4 5 6 Refresh Show CF คลินิกพิเศษ UE

รายการนัด รอสั่งตรวจ สิทธิ สั่งยา ส่ง Refer Admit Dx. คัดกรองตั้งครรภ์ Doc. ลบ บันทึก Refresh

ที่ห้องตรวจแพทย์ แพทย์ลงวินิจฉัย และอาจสั่งยา ด้วยได้เลย พร้อมส่งไปงานแพทย์แผนไทย โดย
คลิกขวา ที่ Photo หรือถ้ามีรูปภาพแล้ว ก็ คลิกขวา ที่รูปภาพ แล้ว เลือก **ส่งตัวรับบริการงานแพทย์แผนไทย**

The screenshot shows a medical software window titled "โต๊ะทำงาน :: - คณวิธร คำชัย". It contains patient information fields for name, age, sex, and medical history. A right-click context menu is open over a photo field, with the option "ส่งตัวรับบริการงานแพทย์แผนไทย" (Send to Thai Medicine Service) highlighted. A blue starburst graphic with the text "คลิกขวาที่รูปภาพ" (Right-click on the image) points to the photo field.

หรือถ้าบางแห่งไม่ผ่านห้องตรวจแพทย์ ก็ส่งจากจุดคัดกรองได้เลย เช่นกัน โดยวิธีการเดียวกัน

The screenshot shows a medical software window titled "โต๊ะทำงาน :: - คณวิธร คำชัย". It contains patient information fields for name, age, sex, and medical history. A right-click context menu is open over a photo field, with the option "ส่งตัวรับบริการงานแพทย์แผนไทย" (Send to Thai Medicine Service) highlighted. A blue starburst graphic with the text "คลิกขวาที่รูปภาพด้วย" (Right-click on the image with) points to the photo field. Below the patient information, there is a section for "ห้องตรวจอาจเปลี่ยนเป็นงานแพทย์แผนไทยเลย" (The examination room can be changed to Thai Medicine work). A red arrow points to the "แผนก" (Department) field, which is set to "01" and "แพทย์แผนไทย" (Thai Medicine Doctor).

ในระบบผู้ป่วยใน ถ้าต้องการส่งผู้ป่วยไป
งานแพทย์แผนไทย
ทำได้โดย คลิกขวา ผู้ป่วยที่ต้องการส่ง แล้ว
เลือก ส่งตัวรับบริการงานแพทย์แผนไทย

ลำดับ	Op.St.	FNS	FT	F	AN	HN	วันที่รับ	เวลารับ	ชื่อผู้ป่วย	อายุ	แผนก
1		Open			530001223	0008051	19/05/53	13:41	นางประยูร		
2		Open			530001236	0074971	21/05/53	10:38	นายบุญศรี		
3		Open			530001255	0036490	24/05/53	15:58	นายรุจน์ ม		
4		Open			530001256	0041300	24/05/53	19:43	นายบุญเห็ด		
5		Open			530001261	0075001	25/05/53	09:39	นางอวย ถาน		
6		Open			530001264	0003514	25/05/53	16:57	นางศาน ป		
7											
8											
9											
10											
11											
12											
13											
14											
15											
16											
17											
18											
19		Open			530001283	0048460	27/05/53	22:29	นายสุวรรณ		
20		Open			530001286	0003813	28/05/53	07:16	นางเจียง อ		
21		Open			530001288	0053714	28/05/53	10:29	เด็กหญิงอ		
22		Open			530001289	0064401	28/05/53	12:51	นางทองมา		

ก็จะปรากฏหน้าจอ เช่นเดียวกัน แต่จะมี AN มาให้ด้วยอัตโนมัติ

ส่งตัวผู้ป่วย เข้ารับบริการแพทย์แผนไทย

ข้อมูลการส่งตัว

HN 0008051 ค้นหา นางประยูร จินทรัพย์รม

Visit number link ค้นหา

Admit number link 530001223 ค้นหา

ส่งไปรับบริการ

นวดคลายกล้ามเนื้อทั้งตัว

พิมพ์สัณนิศรับ ส่งไปทำอะไร แล้วคลิก บันทึกส่งตัว

ประวัติการส่งตัว/การรักษา

ลำดับ	วันที่ส่งตัว	เวลาส่งตัว	HN	ส่งจากห้อง	บริการที่ส่ง
▶ 1	28/05/2553	19:10:34	0038727	ฝ่ายเวชระเบียน	นวดแผนไทย หรือ ออบสมุนไพร หรือ

เมื่อบันทึกเสร็จ ด้านล่างก็จะปรากฏรายการที่เคยส่งตัวไว้ในวันนี้ว่ามีกี่รายการ

แต่ก็มีบางแห่งที่อาจจะไม่ต้องการผ่านทั้งจุดซักประวัติ และห้องแพทย์ อยากให้ห้องบัตรส่งมาที่งานแพทย์แผนไทยเลย หรืออาจจะขอลงย้อนหลัง (ซึ่งอาจจะไม่ถูกต้องตามกระบวนการมากนัก) จริงๆ อยากให้เพิ่มปุ่ม ส่งตรวจเอง ได้ที่งานแพทย์แผนไทยด้วย แต่ไม่มี ก็ทำตามรูปแบบของผมก็แล้วกัน

โดยเข้าที่ระบบผู้ป่วยนอก **One Stop Service** (เมนู Ribbon)

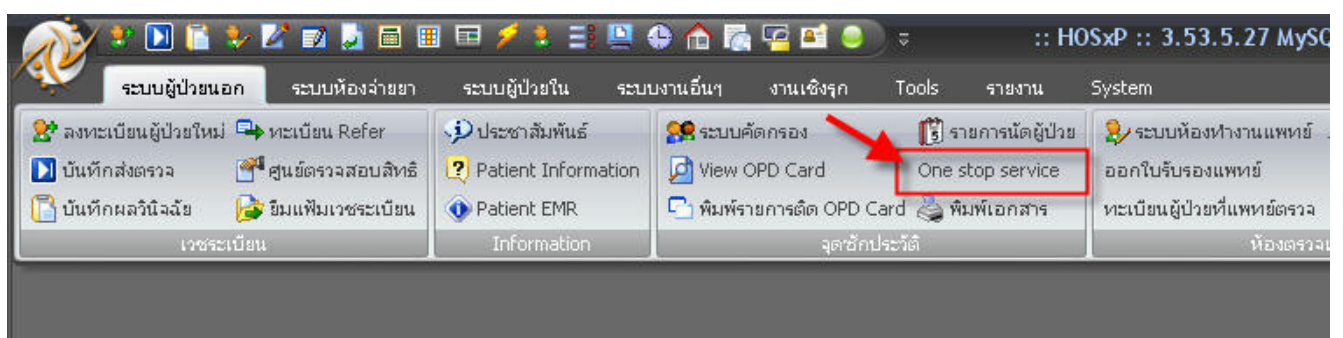

ค้นหาคนรับบริการเพื่อส่งตรวจผ่าน **One Stop Service (Hosxp_PCU)** ก็ให้ทำแบบนี้

No.	HN	ชื่อ - นามสกุล	บิดา	มารดา
1	0007114	นาง ทงพัก ปะว	สุขเวช	บุญเสียง
2	0043656	เด็กชาย ทบ่า พู	ภนิต	ฝ่าย
3	0027147	นาย ทดิยะ ทาก	สำเร็จ	สายบัว
4	0034755	นาย ทน จ้อสูงเ	สิงห์	โง่น
5	0061707	พระ ทน ทองมี	ผิง	จ้อย
6	0055483	นาง ทน พรหมรัก	เชิม	สุวรรณ
7	0031235	นาย ทน สารค์	ชาธิ	สร้อย

ที่ช่อง **HN** กด **Space Bar** เพื่อเลือกคน ส่งตรวจ

Long time after get, if not in the day, and the data is all
 long **ICD 10** to get the code, because when ICD10 in the
 system, the Thai system will add the code to the code, then click the code

ก็จะมาสู่หน้าส่งตัวผู้ป่วยเข้ารับบริการงานแพทย์แผนไทยเช่นเคย

ส่งตัวผู้ป่วยเข้ารับบริการแพทย์แผนไทย

ข้อมูลการส่งตัว

HN 0017007 ค้นหา นายสกัน นิตดาทะกัง

Visit number link 530528194125 ค้นหา

Admit number link ค้นหา

ส่งไปรับบริการ **นวดเพื่อสุขภาพ**

บันทึกส่งตัว

ประวัติการส่งตัว/การรักษา

ลำดับ	วันที่ส่งตัว	เวลาส่งตัว	HN	ส่งจากห้อง	บริการที่ส่ง
1	28/05/2553	19:10:34	0038727	ฝ่ายเวชระเบียน	นวดแผนไทย หรือ อบสมุนไพร หรือ
2	28/05/2553	19:23:28	0008051	ฝ่ายเวชระเบียน	นวดคลายกล้ามเนื้อทั้งตัว
3	28/05/2553	19:28:06	0059766	ฝ่ายเวชระเบียน	ประคบสมุนไพร

หน้าจอหลักที่งานแพทย์แผนไทยจะต้องไปลงข้อมูลดังนี้

หน้าจอ Hosxp

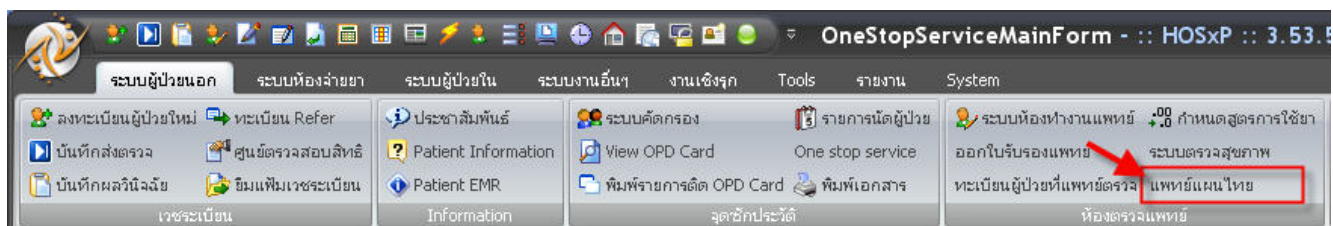

หน้าจอ Hosxp_pcu

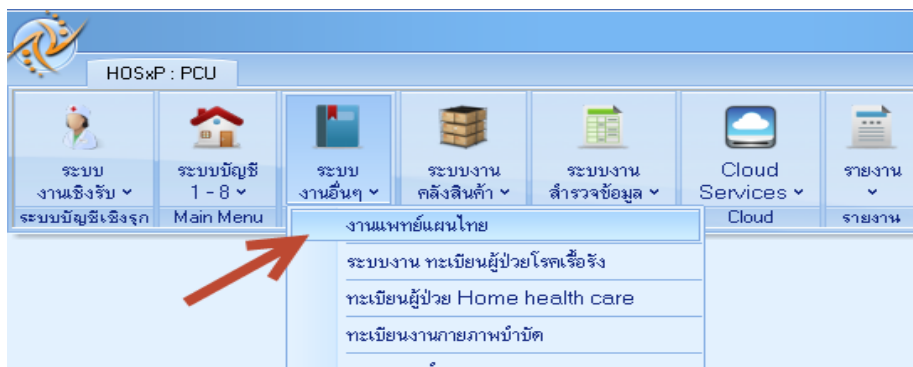

หน้าจองานให้บริการแพทย์แผนไทย ที่มีรายการส่งตัว เข้ามารับบริการ ให้เลือกรายการ และคลิกปุ่ม
รับตัวผู้ป่วย

HealthMedServiceListForm

ทะเบียนงานให้บริการแพทย์แผนไทย

ผู้ป่วยรอรับบริการ	ลำดับ	วันที่ส่งตัว	เวลาส่ง	HN	ชื่อผู้ป่วย	บริการที่ส่ง	ส่งจากห้อง	ผู้ส่ง	รับตัวแล้ว
ผู้รับบริการแล้ว	1	28/05/25!	19:10:34	00387	นางทองพันธ์ แะ	นวดแผนไทย หรือ อบสมุนไพร หรือ	ฝ่ายเวชระเบียน	คุณวัชร ค์	<input type="checkbox"/>
	2	28/05/25!	19:23:28	00080	นางประยูร รินท	นวดคลายกล้ามเนื้อทั้งตัว	ฝ่ายเวชระเบียน	คุณวัชร ค์	<input type="checkbox"/>
	3	28/05/25!	19:28:06	00597	เด็กหญิงณัฐวิมล	ประคบสมุนไพร	ฝ่ายเวชระเบียน	คุณวัชร ค์	<input type="checkbox"/>
	4	28/05/25!	19:50:12	00170	นายสกลน ปิตดาท	นวดเพื่อสุขภาพ	ฝ่ายเวชระเบียน	คุณวัชร ค์	<input type="checkbox"/>

รับตัวผู้ป่วย ยกเลิก Queue Refresh

ส่งข้อมูลแพทย์แผนไทย ปิด

ก็จะมีแท็บให้บันทึกอยู่ 4 แท็บ ซึ่งจะต้องเลือก **ผู้ตรวจวินิจฉัย และประเภท** ก่อน **ไม่เช่นนั้นจะเลือกการทำการรักษา ด้านล่างไม่ได้** (โดยเริ่มที่แท็บ **การรักษา/หัตถการ**)

ข้อมูลงานให้บริการแพทย์แผนไทย

ผู้รับบริการ

HN 0017007 ชื่อ นายสกลน ปิตดาทะกัง อายุ 38 ปี 10 เดือน สิทธิการรักษา ชำระเงินเอง นอกเขต

วันที่ 2/2010 เวลา 19:41:25 แผนก อายุรกรรม

การรักษา/หัตถการ [F1] ชักประวัติ/วินิจฉัย [F2] รายการยา/เวชภัณฑ์ [F3] สรุปค่าใช้จ่าย [F4]

ประเภทการรักษา

วันที่รักษา 27/05/2553 เวลาที่รักษา 19:58 ผู้ตรวจวินิจฉัย นายธีระพงษ์ เทียงท่า ประเภท การบำบัดและรักษาพยาบาล/การฟื้นฟูสภาพ

ลำดับ การทำการรักษา

1 นวดเพื่อการรักษา/ฟื้นฟู

หัตถการ [F5]

ลำดับ	ประเภท	หัตถการ	อวัยวะ	ผู้ให้บริการ	เวลา (นาที)	ราคา
1	การบำบัด	การนวดด้วยวิธีการแพทย์แผนไทยแบบราชสำนัก - 11	ทั่วร่างกาย	นายธีระพงษ์ เทียงท่า	90	200
* 2					0	

หมายเหตุ ☒ ให้บริการในสถานพยาบาล สถานะ คัดชั้น บันทึก [F9] ปิด

ถ้าออกไปให้บริการนอกสถานที่ ไม่ต้องติ

ต่อไปคลิกที่ **ซักประวัติ/วินิจฉัย** ข้อมูลการซักประวัติไว้ ก็จะดึงเข้ามาให้ด้วยอัตโนมัติ

ข้อมูลงานให้บริการแพทย์แผนไทย

ผู้รับบริการ

HN 0017007 ชื่อ นายสกล นิตดาทะกัง อายุ 38 ปี 10 เดือน สิทธิการรักษา ชำระเงินเอง นอกเขต

วันที่ 27/5/2010 เวลา 19:41:55 แผนก อายุกรรม

การรักษา/หัตถการ [F1] **ซักประวัติ/วินิจฉัย [F2]** รายการยา/เวชภัณฑ์ [F3] สรุปค่าใช้จ่าย [F4]

ข้อมูลซักประวัติ

น้ำหนัก 56.00 Kgs ส่วนสูง 169.00 Cm. อุณหภูมิ 37.00 C. ความดันโลหิต 110 / 70 BMI

RR Pulse HR ☐ ผู้ป่วยกำลังตั้งครรภ์

CC [F6] CC

PE ปวดกล้ามเนื้อ

HPI

PMH

View Scan OPD

การแพทย์

Custom form

Document

ใบรับรองแพทย์

การวินิจฉัย [F7]

ค้นหา ICD10

ลำดับ รหัส ICD10 คำอธิบาย

สามารถค้นหา รหัส **ICD10** เฉพาะงานแพทย์แผนไทย โดยพิมพ์คำที่ต้องการ

ข้อมูลงานให้บริการแพทย์แผนไทย

ผู้รับบริการ

HN 0017007 ชื่อ นายสกล นิตดาทะกัง อายุ 38 ปี 10 เดือน สิทธิการรักษา ชำระเงินเอง นอกเขต

วันที่ 27/5/2010 เวลา 19:41:25 แผนก อายุกรรม

การรักษา/หัตถการ [F1] **ซักประวัติ/วินิจฉัย [F2]** รายการยา/เวชภัณฑ์ [F3] สรุปค่าใช้จ่าย [F4]

ข้อมูลซักประวัติ

น้ำหนัก 56.00 Kgs ส่วนสูง 169.00 Cm. อุณหภูมิ 37.00 C. ความดันโลหิต 110 / 70 BMI

RR Pulse HR ☐ ผู้ป่วยกำลังตั้งครรภ์

CC [F6] CC

PE ปวดกล้ามเนื้อ

HPI

PMH

View Scan OPD

การแพทย์

Custom form

Document

ใบรับรองแพทย์

การวินิจฉัย [F7]

ค้นหา ICD10 **ปวด**

ลำดับ รหัส ICD10 คำอธิบาย

- ปวดกล้ามเนื้อ
- ปวดขา หรือ ปวดเท้า หรือ ปวดเท้า
- ปวดแขน หรือ ปวดมือ
- ปวดคอ
- ปวดตามร่างกาย
- ปวดตามร่างกาย ไม่ระบุตำแหน่ง
- ปวดตามร่างกายส่วนอื่น ที่ระบุรายละเอียด
- ปวดตาและเจ็บตา
- ปวดท้อง

บันทึก [F9] ปิด

ก็จะได้รับรหัสที่ขึ้นต้นด้วย U นำหน้า ซึ่งเป็นรหัส ICD10 ของงานแพทย์แผนไทยโดยเฉพาะ ซึ่งเมื่อเข้าไปดูใน **One Stop Service (visit list)** ก็จะเพิ่มเข้าไปเป็นโรคร่วมส่งออก OP ทั่วไป

ข้อมูลงานให้บริการแพทย์แผนไทย

ผู้รับบริการ

HN 0017007 ชื่อ นายสมณ ปิตตาทะกัง อายุ 38 ปี 10 เดือน สิทธิการรักษา ชำระเงินเอง นอกเขต

วันที่ 27/5/2010 เวลา 19:41:25 แผนก อายุรกรรม

การรักษา/หัตถการ [F1] ซักประวัติ/วินิจฉัย [F2] รายการยา/เวชภัณฑ์ [F3] สรุปค่าใช้จ่าย [F4]

ข้อมูลซักประวัติ

น้ำหนัก 56.00 Kgs ส่วนสูง 169.00 Cm. อุณหภูมิ 37.00 C. ความดันโลหิต 110 / 70 BMI

RR Pulse HR ☐ ผู้ป่วยกำลังตั้งครรภ์

View Scan OPD

กาน้ำชา

Custom form

Document

ไม่รับรองแพทย์

CC [F6] CC

PE

HPI

PMH

ปวดกล้ามเนื้อ

การวินิจฉัย [F7]

ค้นหา ICD10

ลำดับ	รหัส ICD10	คำอธิบาย
▶ 1	U7505	ปวดกล้ามเนื้อ

ที่เห็น **รายการยา/เวชภัณฑ์** ถ้ามีการจ่ายยาสมุนไพร หรือยาอื่นๆ เพิ่มเติม ก็สามารถกดได้ตามปกติ หรือจะใช้ **สูตรยา** ก็ได้เช่นกัน โดยกด . (จุด) นำหน้า ถ้าได้มีการกำหนดสูตรยาไว้แล้ว

ข้อมูลงานให้บริการแพทย์แผนไทย

ผู้รับบริการ

HN 0017007 ชื่อ นายสมณ ปิตตาทะกัง อายุ 38 ปี 10 เดือน สิทธิการรักษา ชำระเงินเอง นอกเขต

วันที่ 27/5/2010 เวลา 19:41:25 แผนก อายุรกรรม

การรักษา/หัตถการ [F1] ซักประวัติ/วินิจฉัย [F2] รายการยา/เวชภัณฑ์ [F3] สรุปค่าใช้จ่าย [F4]

รายการยา

ลำดับ	ยา/บริการ	วิธีใช้	จำนวน	ราคา	รวมราคา	พิมพ์
*			0			Hide
▶ 1	นวดแผนไทย		1	200.00	200	<input checked="" type="checkbox"/>

000.00

จากนั้นเมื่อเสร็จแล้วก็กด **บันทึก** ได้

เมื่อ **บันทึก** เสร็จ รายชื่อก็จะหายไปจากแท็บ **ผู้ป่วยรอรับบริการ** ไปอยู่ที่ **ผู้รับบริการแล้ว** แทน

ทะเบียนงานให้บริการแพทย์แผนไทย							
ผู้ป่วยรอรับบริการ	ลำดับ	วันที่ส่งตัว	เวลาส่งตัว	HN	ชื่อผู้ป่วย	บริการที่ส่ง	ส่งจากห้อง
ผู้รับบริการแล้ว	1	28/05/2553	19:10:34	0038727	นางทองพันธ์ แพ.	นวดแผนไทย หรือ อบสมุนไพร หรือ	ฝ่ายเวชระเบียน
	2	28/05/2553	19:23:28	0008051	นางประยูร จินทร์	นวดคลายกล้ามเนื้อทั้งตัว	ฝ่ายเวชระเบียน
	3	28/05/2553	19:28:06	0059766	เด็กหญิงณัฐวิญญ์	ประคบสมุนไพร	ฝ่ายเวชระเบียน

ถ้าต้องการแก้ไข รายการเดิม ก็เข้าไปที่แท็บ **ผู้รับบริการแล้ว** แล้วคลิก **แก้ไขการให้บริการ** ได้

ทะเบียนงานให้บริการแพทย์แผนไทย

ผู้ป่วยรอรับบริการ: **เลือกวันที่**

วันที่: 27/05/2553 ระบุ HN: ค้นหา บันทึกให้บริการ

ลำดับ	วันที่	เวลา	HN	AI	ชื่อผู้รับบริการ	แผนก	ผู้รักษา	ประเภทการรักษา
1	27/05/2553	14:58:39	0000078		นางบุญเลี้ยง สุ	OPD	นายธีระพงษ์	การบำบัดและรักษาพยาบาล/การฟื้นฟูสภาพ
2	27/05/2553	15:50:00	0015395		นางชนิษฐา ปา	OPD	นายธีระพงษ์	การบำบัดและรักษาพยาบาล/การฟื้นฟูสภาพ
3	27/05/2553	16:10:00	0000716		นางวิวรรณ ค	OPD	นายธีระพงษ์	การบำบัดและรักษาพยาบาล/การฟื้นฟูสภาพ
4	27/05/2553	17:22:00	0024934		นางกรรณิกา โ	OPD	นายธีระพงษ์	การบำบัดและรักษาพยาบาล/การฟื้นฟูสภาพ
5	27/05/2553	19:40:00	0028869		นางสุไพรวลัย	OPD	นายธีระพงษ์	การบำบัดและรักษาพยาบาล/การฟื้นฟูสภาพ
6	27/05/2553	19:40:00	0061292		นางสาวจรัสโล	OPD	นายธีระพงษ์	การบำบัดและรักษาพยาบาล/การฟื้นฟูสภาพ
7	27/05/2553	19:50:00	0069963		นางสาวเบญจว	OPD	นายธีระพงษ์	การบำบัดและรักษาพยาบาล/การฟื้นฟูสภาพ
8	27/05/2553	19:50:00	0046597		นางสาวปาริชาติ	OPD	นายธีระพงษ์	การบำบัดและรักษาพยาบาล/การฟื้นฟูสภาพ
9	27/05/2553	19:55:00	0032629		นางประภาณิส	OPD	นายธีระพงษ์	การบำบัดและรักษาพยาบาล/การฟื้นฟูสภาพ
10	27/05/2553	19:55:00	0044319		นางสาวลำดวน	OPD	นายธีระพงษ์	การบำบัดและรักษาพยาบาล/การฟื้นฟูสภาพ
11	27/05/2553	19:55:00	0017563		นางดวงตา บุษ	OPD	นายธีระพงษ์	การบำบัดและรักษาพยาบาล/การฟื้นฟูสภาพ
12	27/05/2553	19:55:00	0063311		นางพรณิกา ป	OPD	นายธีระพงษ์	การบำบัดและรักษาพยาบาล/การฟื้นฟูสภาพ
13	27/05/2553	19:58:28	0017007		นายสกน ปิตตา	OPD	นายธีระพงษ์	การบำบัดและรักษาพยาบาล/การฟื้นฟูสภาพ
14	27/05/2553	20:00:00	0021602		นางจิราภรณ์ วิ	OPD	นายธีระพงษ์	การบำบัดและรักษาพยาบาล/การฟื้นฟูสภาพ
15	27/05/2553	20:00:00	0032422		นางประติศ สุว	OPD	นายธีระพงษ์	การบำบัดและรักษาพยาบาล/การฟื้นฟูสภาพ
16	27/05/2553	20:00:00	0017453		นางสาวผ่องศรี	OPD	นายธีระพงษ์	การบำบัดและรักษาพยาบาล/การฟื้นฟูสภาพ

งาน

แก้ไขการให้บริการ

ลองกลับไปดูใน **One Stop Service (visit list)** อีกครั้ง

One stop service

Patient Information Visit List

ข้อมูลทั่วไปผู้ป่วย

HN: 0017007 ชื่อ: นายสกน ปิตตาทะกัง อายุ: 38 ปี อาชีพ: ทำนา ข้อมูลเวชระเบียน: OPD Scan

ที่อยู่: 22 หมู่: 07 ต.ปอพาน อ.นาเชือก จ.มหาสารคาม CID: 0-1105-62480-33-1 EMR DW EMR

การคัดกรอง

มารับบริการวันที่: 27/05/2553 เวลา: 19:41:25 ประเภทการมา: มาเอง (ห้องบัตร) แผนก: อายุรกรรม ห้องตรวจ: สนิทสนุณศรีเวชบำบัด

สิทธิการรักษา: อ้าระเงินเอง นอกเขต เลขที่สิทธิ: 000000000 ตรวจสอบสิทธิ [DW] ประเภทเวลา: นอกเวลา

สถานพยาบาลหลัก: นาเชือก(รพช.) 11056 สถานพยาบาลรอง: นาเชือก(รพช.) 11056 Dtx ก่อนอาหาร: Dtx หลังอาหาร:

น้ำหนัก: 56.00 ส่วนสูง: 169.00 ความดันโลหิต: 110 / 70 อุณหภูมิ: 37.00 อัตราเต้นหัวใจ: อัตราหายใจ: รอบคอ:

การตรวจร่างกาย

Cheif complaint: PE DxHelp Physical Exam การให้คำแนะนำ

ประวัติกล้ามเนื้อ

การวินิจฉัย Medication พักการ สรุปค่าใช้จ่าย ข้อมูลการส่งต่อ การนัดหมาย หันตกรรม ตัวเลือกการพิมพ์ ลงผล Lab Vaccine การคัดกรอง

ผู้ตรวจรักษา: สถานะปัจจุบัน: ☐ ได้รับการตรวจสอบสุขภาพ

Short code:

ลำดับ	ICD10	ชื่อโรค	Diag Type	ชนิดการวินิจฉัย
1	M353	Polymyalgia rheumatica	1	Principal Diagnosis
2	U7505	ปวดกล้ามเนื้อ	2	Comorbidity (โรคอื่นที่เป็นร่วมด้วย)

Click here to add a new row

***การส่งตรวจอีกรูปแบบหนึ่ง ส่งตรวจที่ **งานแพทย์แผนไทย** โดยตรง กรณีไม่มีรายการส่งตรวจเข้ามา หรือ บางแห่งส่งตัวมางานแพทย์แผนไทยโดยตรงแผนก หรือคีย์ย้อนหลังก็ได้ แล้วแต่จะบริหารจัดการ
(การที่จะใช้หน้าจอนี้ได้ ถ้าเป็น รพ. ต้องมีการส่งตรวจจากห้องบัตรแล้ว หรือถ้าเป็นสถานีนามัย ก็ต้องมีการลงส่งตรวจจาก One stop Service ไว้แล้วเช่นกัน)

ทะเบียนงานให้บริการแพทย์แผนไทย

ผู้ป่วยรอรับบริการ

เลือกวันที่

ผู้ที่รับบริการแล้ว

วันที่ 03/06/2553

ระบุ HN

ค้นหา

บันทึกให้บริการ

ลำดับ	วันที่	เวลา	HN	AN	ชื่อผู้รับบริการ	แผนก	ผู้รักษา
-------	--------	------	----	----	------------------	------	----------

1.คลิกที่นี้ก่อน

เลือกวันที่ที่ผู้รับบริการมา แล้ว คลิก ค้นหา

หน้าจอต่อมา

ทะเบียนงานให้บริการแพทย์แผนไทย

ผู้ป่วยรอรับบริการ

เลือกวันที่

ผู้ที่รับบริการแล้ว

วันที่ 03/06/2553

ระบุ HN 0074200

ค้นหา

บันทึกให้บริการ

ลำดับ	วันที่	เวลา	HN
-------	--------	------	----

ค้นหา (ชื่อ - HN) 74200

☐ แสดงที่อยู่ ☐ Soundex search

No.	HN	ชื่อ - นามสกุล	บิดา	มารดา
1	0074200	นาง อ่อนจันทร์ นิ่มภักดิ์	ช้วน	นุดดี

ใส่ HN แล้ว ตกลง

58 11 เดือน 29 วัน 04-06-2494 : 3-440-00125-08-7

Limit 100

ค้นหาผู้ป่วย ประวัติการรักษา ตกลง ยกเลิก

หน้าจอต่อมา

ทะเบียนงานให้บริการแพทย์แผนไทย

ผู้ป่วยรอรับบริการ

ผู้ให้บริการแล้ว

เลือกวันที่

วันที่ 03/06/2553

ระบุ HN 0074200

ค้นหา

บันทึกให้บริการ

ลำดับ	วันที่	เวลา	HN	AN	ชื่อผู้รับบริการ	แผนก
-------	--------	------	----	----	------------------	------

คลิก บันทึกให้บริการ

หน้าจอต่อมา

VisitSelectForm

เลือกประเภทการส่งตรวจในวัน

Drag a column header here to group by that column

ลำดับ	วันที่	เวลา	อายุ	แผนก	ผู้ตรวจ	ผลการวินิจฉัย
▶ 1	03/06/2553	08:53:36	58	อื่น ๆ		

ถ้าเลือกตรงกันวันที่มารับบริการ

เลือก Visit

ส่งตรวจใหม่

หน้าจอสุดท้าย ก็ลงบริการได้เลย

หน้าเว็บ แพทย์แผนไทย ที่ต้องไปลงทะเบียน ผู้ให้บริการ

ทีมงาน Admin Facebook : Hosxp Mahasarakham