PPA 65

โดย นายไพบูลย์ ไวกยี HDC TEAM

iCT @MOPH Key of Success

การป้องกันการคลอดก่อนกำหนด (PRETERM)

Flow การทำงานในปีงบประมาณ 2563

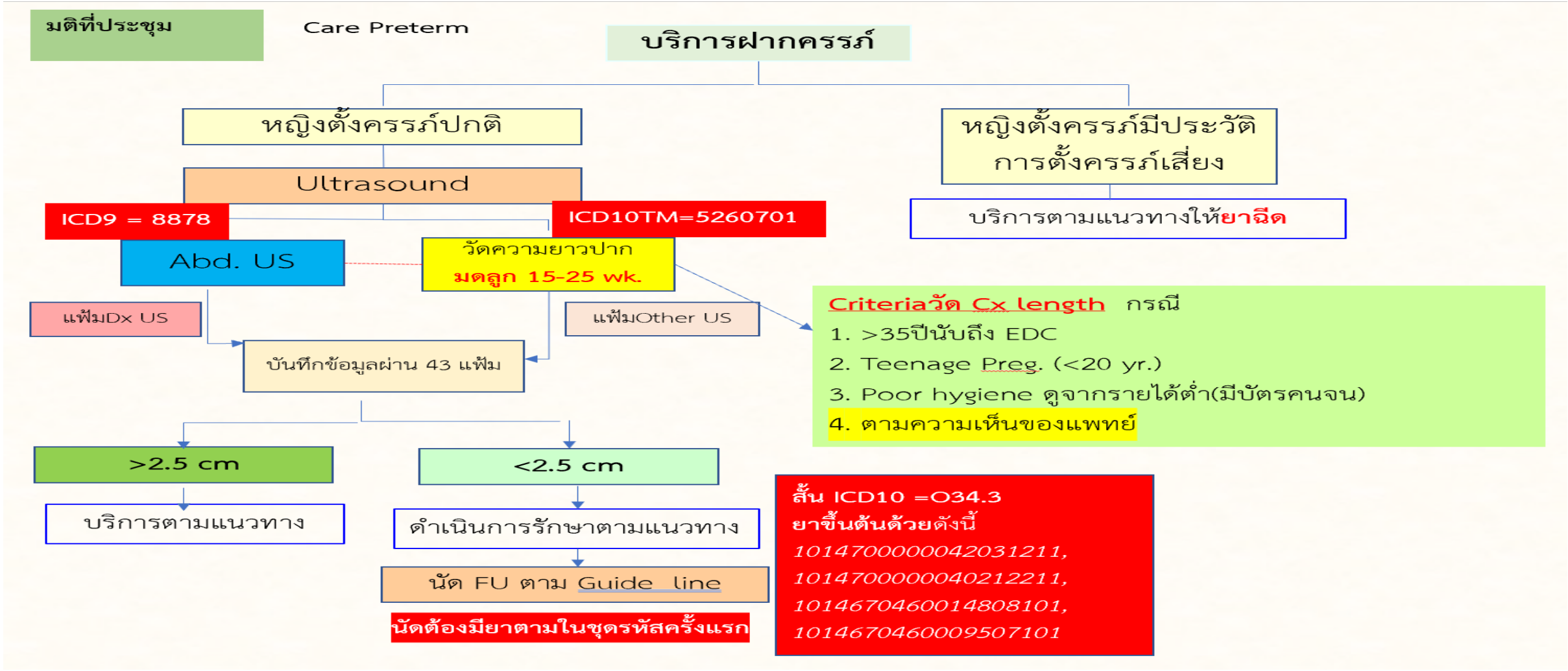

Flow การทำงานในปีงบประมาณ 2564

แนวทางป้องกันการคลอดก่อนกำหนด เขตสุขภาพที่ 4 ปีงบประมาณ 2564

ครรภ์เดี่ยว

ไม่มี **O30**

พบ Z352

A : Prior SPTB

Proluton depot (250 mg) หรือ Utrogestan (200mg) ตั้งแต่ 15 – 25 wks.

รหัสยา DIDSTD 19 ตามระบุ

รหัส **ICD10TM** 5260701 TVS CL at GA 15-25 Wks.

- TVS CL ≤ 24 mm
  - รหัส **ICD10 O343**
  - Continue Proluton Depot 250 mg + Cervical cerclage or Utrogestan (200mg) 1 tab เหน็บช่องคลอดก่อนนอน วันละ 1 ครั้ง จนถึง GA 36 wks. 6 days > 1 ครั้ง
  - *รหัสยา DIDSTD 19 ตามระบุ*
- TVS CL > 24 mm
  - *รหัสยา DIDSTD 19 ตามระบุ*
  - Continue Proluton Depot 250 mg จนถึง GA 36 wks. 6 days

ไม่มี Z352

B : NO Prior SPTB

รหัส **ICD10TM**

TVS CL GA 15 – 25 wks.5260701

- TVS CL ≤ 20 mm
  - รหัส **ICD10=O343**
  - Utrogestan (200mg)1 tab เหน็บช่องคลอดก่อนนอน วันละ 1 ครั้ง และนัดรับยาต่อเนื่อง ทุก 1-4 สัปดาห์ จนถึง GA 36 Wks. 6 days
  - *รหัสยา DIDSTD 19 ตามระบุ*
- TVS CL > 20 mm
  - Routine obstetric care

หมายเหตุ : เพื่อให้เกิดประสิทธิภาพ 1. ถ้ามีประวัติเสี่ยง ให้วัด TVS CL 16-24 wks. 2. ถ้าไม่มีประวัติเสี่ยง ให้วัด TVS CL 18-24 wks. (อ้างอิง : อบรมวิชาการราชวิทยาลัยสูติฯ ปี 2562)

: Guide line นี้ใช้ประกอบการดำเนินงาน และการเบิกจ่ายของเขตสุขภาพที่ 4 ปีงบประมาณ 2564 (มติประชุม 3C ณ 14 ธันวาคม 2563 ณ ห้องประชุมชั้น 5 สตป.)

รหัสที่เกี่ยวข้องกับรายงาน

ICD10 & ICD10TM การตรวจวัด CL และการตั้งครรภ์

5260701	Obstetric ultrasound (transvaginal approach)
Z352	Supervision of pregnancy with other poor reproductive or obstetric history
O300	Twin pregnancy
O301	Triplet pregnancy
O302	Quadruplet pregnancy
O308	Other multiple gestation
O309	Multiple gestation, unspecified

LABCODE การเจาะ HCT

0620201	Complete blood count without automated differential,whole blood
0621201	Hematocrit, whole blood
0621401	Hemoglobin, whole blood

รหัสที่เกี่ยวข้องกับรายงานเพิ่มเติมในปี 65

SPEACIALPP ได้รับการประเมินการพัฒนาทักษะความรอบรู้ด้านสุขภาพ (HL)

1K00	การประเมินการพัฒนาทักษะความรอบรู้ด้านสุขภาพ(HL) ในหญิงตั้งครรภ์ ผ่านเกณฑ์
1K01	การประเมินการพัฒนาทักษะความรอบรู้ด้านสุขภาพ(HL) ในหญิงตั้งครรภ์ ไม่ผ่านเกณฑ์

เงื่อนไขการบันทึกข้อมูลและการประมวลผลรายงาน

ร้อยละหญิงตั้งครรภ์สัญชาติไทย อายุครรภ์ 15-25 สัปดาห์ ได้รับการตรวจวัดความยาวปากมดลูก

การได้รับงบประมาณ ผลงานจะต้อง มากกว่า 36 %

[B ตัวหาร]: หญิงไทยตั้งครรภ์อายุครรภ์ 15-25 สัปดาห์ทุกราย ที่มาฝากครรภ์ที่โรงพยาบาล
ประมวลผลจากแฟ้ม PERSON,PRENATAL,ANC

ประเด็นสำคัญ แฟ้มข้อมูลต้องเชื่อมโยงและสอดคล้องกัน เช่น การตั้งครรภ์ที่ (GRAVIDA) , วันแรกของประจำเดือนครั้งสุดท้าย (LMP) ,อายุครรภ์ (GA) , เลขบัตรประชาชน (CID) , สัญชาติ (NATION)

[A ตัวตั้ง]: หญิงไทยตั้งครรภ์อายุครรภ์ 15-25 สัปดาห์ทุกราย ที่มาฝากครรภ์ที่โรงพยาบาล และได้รับการวัดความยาวปากมดลูก (CL)
ประมวลผลจากแฟ้ม PERSON, PRENATAL, ANC, SERVICE, DIAGNOSIS_OPD, PROCEDURE_OPD

เงื่อนไขการบันทึกข้อมูลและการประมวลผลรายงาน

ร้อยละหญิงตั้งครรภ์สัญชาติไทย ได้รับการประเมินการพัฒนาทักษะความรอบรู้ด้านสุขภาพ (HL)

การได้รับงบประมาณ ผลงานจะต้อง มากกว่า 10 %

[B ตัวหาร]: หญิงไทยตั้งครรภ์ทุกราย ที่มาฝากครรภ์ที่โรงพยาบาล
<u>ประมวลผลจากแฟ้ม</u> PERSON,PRENATAL,ANC

<u>ประเด็นสำคัญ</u> แฟ้มข้อมูลต้องเชื่อมโยงและสอดคล้องกัน

[A ตัวตั้ง]: หญิงไทยตั้งครรภ์ทุกราย ที่มาฝากครรภ์ที่โรงพยาบาล ได้รับการประเมินการพัฒนาทักษะความรอบรู้ด้านสุขภาพ (HL)
<u>ประมวลผลจากแฟ้ม</u> PERSON, PRENATAL ANC, SERVICE, SPECAILPP

เงื่อนไขการบันทึกข้อมูลและการประมวลผลรายงาน

ร้อยละหญิงตั้งครรภ์สัญชาติไทย คลอดก่อนกำหนด

การได้รับงบประมาณ ผลงานจะต้อง น้อยกว่า 9 %

[B ตัวหาร]: จำนวนหญิงสัญชาติไทยที่คลอดบุตรทั้งหมด
<u>ประมวลผลจากแฟ้ม</u> PERSON,PRENATAL,LABOR

<u>ประเด็นสำคัญ</u> แฟ้มข้อมูลต้องเชื่อมโยงและสอดคล้องกันและ LABOR ต้องส่งออกได้

[A ตัวตั้ง]: จำนวนหญิงสัญชาติไทยที่คลอดบุตรในช่วงอายุครรภ์ 24 ถึง 36 สัปดาห์ 6 วัน (GA 24-36WKs6d)
<u>ประมวลผลจากแฟ้ม</u> PERSON,PRENATAL,LABOR

แฟ้มข้อมูลที่เกี่ยวข้อง

PERSON

ANC

PRENATAL

SERVICE

DIAGNOSIS_OPD

DRUG_OPD

PROCEDURE_OPD

ถาม- ตอบ

<u>ถาม</u> ฝากครรภ์อายุครรภ์ 15 -25 wks. ในต้นปีงบประมาณ แต่มีประวัติการวัด CL ปีงบประมาณก่อนหน้า ในการตั้งครรภ์เดียวกัน ได้รับงบประมาณหรือไม่?

<u>ตอบ ??</u>

<u>ถาม</u> งบประมาณ Preterm ตามเงื่อนไขเดิมปี 64 ยังได้รับงบประมาณในปี 65 หรือไม่?

<u>ตอบ ??</u>

ตัวอย่างรายงาน

3. หญิงตั้งครรภ์ >> เสี่ยงคลอดก่อนกำหนด (Preterm)

- 3.1. หญิงตั้งครรภ์เดี่ยวสัญชาติไทย อายุครรภ์ 15-25 สัปดาห์ ได้รับการตรวจวัดความยาวปากมดลูก
- 3.2. หญิงตั้งครรภ์เดี่ยวสัญชาติไทย อายุครรภ์ 15-25สัปดาห์ ได้รับการตรวจวัดความยาวปากมดลูก(สปสช.)
- 3.3. หญิงตั้งครรภ์เดี่ยวที่ตรวจวัดความยาวปากมดลูก ที่พบปัจจัย ด้านอายุ/ด้านฐานะ
- 3.4. รายงานสรุปผลการตรวจวัดความยาวปากมดลูกและการได้รับยา
- 3.5. หญิงตั้งครรภ์เดี่ยวที่มีความยาวปากมดลูกสั้น ได้รับการติดตามภายใน 1-4 สัปดาห์
- 3.6. หญิงตั้งครรภ์เดี่ยวที่มีความยาวปากมดลูกสั้น ได้รับการติดตามภายใน 1-4 สัปดาห์(สปสช.)
- 3.7. ร้อยละหญิงไทยคลอดก่อนกำหนดในปีงบประมาณ
- 3.8. หญิงไทยคลอดก่อนกำหนดในปีงบประมาณ ที่พบปัจจัย ด้านอายุ/ด้านฐานะ
- 3.9. หญิงตั้งครรภ์เดี่ยวสัญชาติไทย ที่เคยมีประวัติการคลอดก่อนกำหนดในครรภ์ก่อนได้รับยาเพื่อป้องกันการคลอดก่อนกำหนด
- 3.10. หญิงตั้งครรภ์เดี่ยวสัญชาติไทย ที่เคยมีประวัติการคลอดก่อนกำหนดในครรภ์ก่อนได้รับการตรวจวัดความยาวปากมดลูก
- 3.11. หญิงตั้งครรภ์เดี่ยวสัญชาติไทย ที่เคยมีประวัติการคลอดก่อนกำหนดในครรภ์ก่อนได้รับการตรวจติดตามต่อเนื่องใน 8 สัปดาห์
- 3.12. ร้อยละหญิงตั้งครรภ์สัญชาติไทย อายุครรภ์ 15-25 สัปดาห์ ได้รับการตรวจวัดความยาวปากมดลูก
- 3.13. ร้อยละหญิงตั้งครรภ์สัญชาติไทย ได้รับการประเมินการพัฒนาทักษะความรอบรู้ด้านสุขภาพ (HL)

กลุ่มรายงานมาตรฐาน
-> ส่งเสริมป้องกัน
-> งานอนามัยแม่และเด็ก

4. เด็กแรกเกิด - 12 เดือน

ร้อยละหญิงตั้งครรภ์สัญชาติไทย อายุครรภ์ 15-25 สัปดาห์ ได้รับการตรวจวัดความยาวปากมดลูก เขตสุขภาพที่ 4 ปีงบประมาณ2565

REPORT-SQL

โรงพยาบาล	จำนวนหญิงตั้งครรภ์อายุครรภ์ 15-25 สัปดาห์ ได้บริการฝากครรภ์และวัด CL (workload คนต่อหน่วยบริการ)				วัด CL workload (ครั้ง)	ความครอบคลุมการได้รั เมื่ออายุครรภ์ 15-25 สัปดาห์ตั CID,First ANC	
	ทั้งหมด	จำนวนการวัด CL ตัดความซ้ำซ้อนด้วย CID,First CL				ฝากครรภ์ทั้งหมด	ได้รับบริกา การวัด CL
		ทำเองไม่ซ้ำกับหน่วยอื่น	ร้อยละ	ทำที่หน่วยบริการอื่น			
10698 : โรงพยาบาลนครนายก	91	30	32.97	0	30	91	
10787 : โรงพยาบาลวิเศษชัยชาญ	38	19	50.00	0	20	38	
10689 : โรงพยาบาลอ่างทอง	55	18	32.73	0	19	55	
10686 : โรงพยาบาลพระนั่งเกล้า	131	9	6.87	0	37	131	
10786 : โรงพยาบาลแสวงหา	15	5	33.33	0	5	15	
10784 : โรงพยาบาลป่าโมก	11	4	36.36	0	8	11	
10758 : โรงพยาบาลบางบัวทอง	12	2	16.67	0	2	12	
10788 : โรงพยาบาลสามโก้	4	2	50.00	0	2	4	
10692 : โรงพยาบาลสิงห์บุรี	46	0	0.00	0	0	0	
รวม	594	89	**14.98**	**0**	**123**	499	

หมายเหตุ ::

วันที่ประมวลผล :: 17 พฤศจิกายน 2564

โรงพยาบาล	รวม				ตค.		
	คลอดทั้งหมด (B)	ก่อนกำหนด		ร้อยละ	คลอดทั้งหมด	ก่อนกำหนด	
		Early	ทั้งหมด (A)			Early	ทั้งหมด
10687 : โรงพยาบาลปทุมธานี	221	13	28	12.67	221	13	28
10660 : โรงพยาบาลพระนครศรีอยุธยา	192	3	14	7.29	192	3	14
10686 : โรงพยาบาลพระนั่งเกล้า	127	5	17	13.39	127	5	17
14904 : โรงพยาบาลศูนย์การแพทย์สมเด็จพระเทพรัตนราชสุดาฯ	110	9	19	17.27	81	9	14
10689 : โรงพยาบาลอ่างทอง	109	0	8	7.34	109	0	8
10688 : โรงพยาบาลเสนา	82	2	7	8.54	67	0	5
10692 : โรงพยาบาลสิงห์บุรี	81	0	1	1.23	76	0	1
10791 : โรงพยาบาลชัยบาดาล	43	0	4	9.30	36	0	4
10695 : โรงพยาบาลพระพุทธบาท	38	3	17	44.74	38	3	17
รวม	**1,175**	**37**	**130**	**11.06**	**1,113**	**35**	**122**

หมายเหตุ ::

วันที่ประมวลผล :: 17 พฤศจิกายน 2564

ผู้สูงอายุได้รับการคัดกรองภาวะถดถอย
และได้รับบริการส่งเสริมสุขภาพตามแผนการดูแล

รหัสที่เกี่ยวข้องกับรายงาน

SPEACIALPP ผู้สูงอายุได้รับการคัดกรองภาวะถดถอย และได้รับบริการส่งเสริมสุขภาพตามแผนการดูแลรายบุคคล

กิจกรรมการคัดกรองในผู้สูงอายุ ปัจจุบัน มี 9-10 ด้าน แต่การประเมินตาม Template นี้เลือกมาเพียง 3 ด้านดังนี้

	การประเมินภาวะขาดสารอาหาร
1K10	การประเมินภาวะขาดสารอาหาร พบผลปกติ
1K11	การประเมินภาวะขาดสารอาหาร พบเสี่ยงต่อการขาดสารอาหาร
1K12	การประเมินภาวะขาดสารอาหาร พบเสี่ยงต่อการขาดสารอาหาร ได้จัดทำ Care Plan
1K13	การประเมินภาวะขาดสารอาหาร พบเสี่ยงต่อการขาดสารอาหาร ได้จัดทำ Care Plan และให้โปรแกรมส่งเสริมสุขภาพ
1K14	การประเมินภาวะขาดสารอาหาร พบขาดสารอาหาร
1K15	การประเมินภาวะขาดสารอาหาร พบขาดสารอาหาร ให้คำแนะนำและรักษา/ส่งต่อ
1K16	การประเมินภาวะขาดสารอาหาร พบขาดสารอาหารและได้รับการดูแลต่อเนื่อง

รหัสที่เกี่ยวข้องกับรายงาน

	การตรวจคัดกรองพฤติกรรมเสี่ยงต่อสุขภาพช่องปากในผู้สูงอายุ
1B1260	การตรวจคัดกรองพฤติกรรมเสี่ยงต่อสุขภาพช่องปากในผู้สูงอายุพบว่าพฤติกรรมเหมาะสม
1B1261	การตรวจคัดกรองพฤติกรรมเสี่ยงต่อสุขภาพช่องปากในผู้สูงอายุพบว่าพฤติกรรมไม่เหมาะสม และแนะนำให้ความรู้
1B1262	การตรวจคัดกรองพฤติกรรมเสี่ยงต่อสุขภาพช่องปากและการตรวจสุขภาพช่องปากในผู้สูงอายุ พบภาวะผิดปกติ
1B1263	การตรวจคัดกรองพฤติกรรมเสี่ยงต่อสุขภาพช่องปากและการตรวจสุขภาพช่องปากในผู้สูงอายุ พบภาวะผิดปกติ ได้จัดทำ Care Plan
1B1264	การตรวจคัดกรองพฤติกรรมเสี่ยงต่อสุขภาพช่องปากและการตรวจสุขภาพช่องปากในผู้สูงอายุ พบภาวะผิดปกติ ได้จัดทำ Care Plan และให้โปรแกรมส่งเสริมสุขภาพ
1B1269	การตรวจคัดกรองพฤติกรรมเสี่ยงต่อสุขภาพช่องปากในผู้สูงอายุไม่ระบุรายละเอียด

รหัสที่เกี่ยวข้องกับรายงาน

	การตรวจคัดกรองผู้สูงอายุที่มีภาวะเสี่ยงหกล้มและมีภาวะถดถอยด้านการเคลื่อนไหว
1B1200	การตรวจคัดกรองผู้สูงอายุที่มีภาวะเสี่ยงหกล้มและมีภาวะถดถอยด้านการเคลื่อนไหว พบว่าไม่มีความเสี่ยง
1B1201	การตรวจคัดกรองผู้สูงอายุที่มีภาวะเสี่ยงหกล้มและมีภาวะถดถอยด้านการเคลื่อนไหว พบว่ามีความเสี่ยง ได้จัดทำ Care Plan และให้โปรแกรมส่งเสริมสุขภาพ
1B1202	การตรวจคัดกรองผู้สูงอายุที่มีภาวะเสี่ยงหกล้มและมีภาวะถดถอยด้านการเคลื่อนไหว พบว่ามีความเสี่ยงส่งรักษาต่อ
1B1203	การตรวจคัดกรองผู้สูงอายุที่มีภาวะเสี่ยงหกล้มและมีภาวะถดถอยด้านการเคลื่อนไหว พบว่ามีความเสี่ยง ได้จัดทำ Care Plan
1B1209	การตรวจคัดกรองผู้สูงอายุที่ภาวะเสี่ยงหกล้มและมีภาวะถดถอยด้านการเคลื่อนไหว ไม่ระบุรายละเอียด

เงื่อนไขการบันทึกข้อมูลและการประมวลผลรายงาน

ร้อยละของผู้สูงอายุได้รับการคัดกรองภาวะถดถอย และได้รับบริการส่งเสริมสุขภาพตามแผนการดูแลรายบุคคล

<u>การที่จะผ่านเกณฑ์ได้รับงบประมาณ จะต้องผ่านทั้ง 2 เงื่อนไข คือ</u>

1. มีการคัดกรองผู้สูงอายุตามเกณฑ์มาตรฐานครบทุกด้าน โดยที่ ต้องมีรหัสกิจรรมทั้ง 3 ด้านที่กำหนดในผู้สูงอายุรายคน มากกว่า 60%

2. ผู้สูงอายุที่คัดกรองตามข้อ 1 พบความผิดปกติ/ความเสี่ยง ได้รับบริการส่งเสริมสุขภาพตามแผนการดูแลรายบุคคล มากกว่า 40%

เงื่อนไขการบันทึกข้อมูลและการประมวลผลรายงาน

ร้อยละของผู้สูงอายุได้รับการคัดกรองภาวะถดถอย และได้รับบริการส่งเสริมสุขภาพตามแผนการดูแลรายบุคคล

<u>เงื่อนไขที่ 1.</u> มีการคัดกรองผู้สูงอายุตามเกณฑ์มาตรฐานครบทุกด้าน โดยที่ ต้องมีรหัสกิจรรมทั้ง 3 ด้านที่กำหนดในผู้สูงอายุรายคน มากกว่า 60%

ประมวลผลจาก แฟ้ม PERSON,SPECIALPP

[B ตัวหาร]: ผู้ที่มีอายุตั้งแต่ 60 ปีขึ้นไปสัญชาติไทย ในเขตรับผิดชอบของสถานบริการ PERSON.TYPEAREA 1,3 เลขบัตรประชาชนและสัญชาติถูกต้อง สถานะยังมีชีวิตอยู่

[A ตัวตั้ง]: ผู้ที่มีอายุตั้งแต่ 60 ปีขึ้นไปสัญชาติไทย ในเขตรับผิดชอบของสถานบริการ PERSON.TYPEAREA 1,3 พบรหัสกิจกรรม SPECAILPP ครบทั้ง 3 ด้านที่กำหนดในรายบุคคล (รหัสขึ้นต้นด้วย 1B120 , 1B126 , 1K1)

เงื่อนไขการบันทึกข้อมูลและการประมวลผลรายงาน

ร้อยละของผู้สูงอายุได้รับการคัดกรองภาวะถดถอย และได้รับบริการส่งเสริมสุขภาพตามแผนการดูแลรายบุคคล

<u>เงื่อนไขที่ 2.</u> ผู้สูงอายุที่คัดกรองแล้ว พบความผิดปกติ/ความเสี่ยง ตามเงื่อนไขข้อ 1 ได้รับบริการส่งเสริมสุขภาพตามแผนการดูแลรายบุคคล มากกว่า 40%

ประมวลผลจาก แฟ้ม PERSON,SPECIALPP

[B ตัวหาร]: ผู้ที่มีอายุตั้งแต่ 60 ปีขึ้นไปสัญชาติไทย ในเขตรับผิดชอบของสถานบริการ PERSON.TYPEAREA 1,3 ที่คัดกรอง พบรหัสกิจกรรม SPECAILPP ที่ผิดปกติ/เสี่ยง อย่างน้อย 1 ใน 3 ด้าน ดังนี้ (1B1202,1201,1B203 , 1B1261,1B1262,1B1263 , 1K11,1K12,1K14,1K15)

[A ตัวตั้ง]: ผู้ที่มีอายุตั้งแต่ 60 ปีขึ้นไปสัญชาติไทย ในเขตรับผิดชอบของสถานบริการ PERSON.TYPEAREA 1,3 ที่คัดกรอง พบรหัสกิจกรรม ตาม [B] และพบรหัส SPECAILPP อย่างน้อย 1 รหัส ดังนี้ (1B1201 , 1B1264 , 1K13,1K16) ในคนละ visit กับ [B]

กลุ่มรายงานมาตรฐาน >> การคัดกรอง

ชื่อรายงาน
1. การคัดกรองความดันโลหิตสูง ในประชากรไทย จำแนกกลุ่มอายุ
2. ประชากร 35 ปีขึ้นไปได้รับการคัดกรอง และเสี่ยงต่อโรคความดันโลหิตสูง
3. การเข้าถึงบริการและการคัดกรองโรคความดันโลหิตสูง
4. การคัดกรองเบาหวานในประชากรไทย จำแนกกลุ่มอายุ
5. ประชากร 35 ปีขึ้นไปได้รับการคัดกรอง และเสี่ยงต่อโรคเบาหวาน
6. การเข้าถึงบริการและการคัดกรองโรคเบาหวาน
10. ร้อยละของ Healthy Ageing
11. จำนวนผู้สูงอายุในเขตพื้นที่รับผิดชอบ จำแนกตามความสามารถในการทำกิจวัตรประจำวัน
12. การคัดกรองผู้สูงอายุ 10 เรื่อง
13. ร้อยละผู้สูงอายุได้รับการคัดกรองภาวะการถดถอยด้านสุขภาพ ที่ได้จัดทำ Care Plan และได้รับ Intervention อย่างน้อย 1 กิจกรรม

ร้อยละผู้สูงอายุได้รับการคัดกรองภาวะการถดถอยด้านสุขภาพ ที่ได้จัดทำ Care Plan และได้รับ Intervention อย่างน้อย 1 กิจกรรม เขตสุขภาพที่ 4 ปีงบประมาณ2565

REPORT-SQL

จังหวัด	จำนวนหน่วยบริการที่ผ่านเกณฑ์	ประชากรผู้สูงอายุ (คน)	จำนวนคัดกรองผ่านเกณฑ์ (คน)	ร้อยละ	จำนวนผิดปกติ/เสี่ยง (คน)	จำนวนที่ได้รับ intervention (คน)	ร้อยละ
นนทบุรี	0	231,634	0	0.00	130	0	0.00
ปทุมธานี	0	133,475	0	0.00	495	0	0.00
พระนครศรีอยุธยา	0	136,257	0	0.00	197	0	0.00
อ่างทอง	0	57,331	0	0.00	312	1	0.32
ลพบุรี	0	113,885	0	0.00	965	0	0.00
สิงห์บุรี	0	48,759	0	0.00	773	0	0.00
สระบุรี	0	104,214	0	0.00	215	0	0.00
นครนายก	0	46,775	0	0.00	52	0	0.00
รวม	**0**	872,330	0	**0.00**	3,139	1	**0.03**

หมายเหตุ ::

วันที่ประมวลผล :: 17 พฤศจิกายน 2564

สรุปที่ต้องดำเนินการ

ภาพรวม

เพิ่มรหัส ที่เกี่ยวข้องเข้าสู่ระบบ โปรแกรมสถานพยาบาล HOSXP, HOSXP , JHCIS ฯ

สำหรับงบ Preterm

1. การวัด CL - ทำงานตามปกติ เพิ่มการตรวจสอบความถูกต้องของข้อมูล และส่งให้ทันเวลา
2. การให้ HL - IT เร่งดำเนินการเพิ่มรหัสกิจกรรม
3. เจ้าของงาน - บันทึกกิจกรรม HL ทั้งที่ย้อนหลังและไปข้างหน้า

สำหรับงบ ผู้สูงอายุ

1. IT ต้องเร่งดำเนินการเพิ่มรหัสที่เกี่ยวข้องให้หน่วยบริการทั้ง รพ.สต. , PCU และโรงพยาบาล
2. หน่วยบริการที่ทำการคัดกรองผู้สูงอายุไปแล้วตั้งแต่เดือนตุลาคม 2564 แก้ไขรหัสกิจกรรม ด้านการขาดสารอาหาร ให้ถูกต้องย้อนหลังไปที่วันคัดกรองจริง
3. หน่วยบริการที่ทำการคัดกรองผู้สูงอายุรายใหม่ด้วยรหัสกิจกรรมชุดใหม่นี้

ตัวอย่างหน้าจอการบันทึก Preterm ในระบบ HosXP

การจัดการตาราง lookup เพื่อการส่งออก 43 แฟ้ม

- เพิ่มข้อมูลในตาราง er_oper_code ตามภาพ

Query Builder | Open Table | Run | Exec | Update | Save | Open | Append | TH | EN | VL | Disable Highlight

ทำงานกับ [redacted] Last replication agent active 18/12/2562 11:46:05

Query | Table | Process List | Script | Options

```
select * from er_oper_code order by er_oper_code desc limit 5
```

Drag a column header here to group by that column

er_oper_co	name	icode	icd9cm	price	price2	price3	er_oper_code_guid	activ	has_	icd10tm
182	Obstetric ultrasound									5260701
181	Remove FB in leg		9829	0.00	0.00	0.00	f5d897de-0f30-11ea-a5a3-19			

หน้าจอการเรียกประวัติ มารับบริการที่ห้องตรวจ และลงหัตถการ Preterm

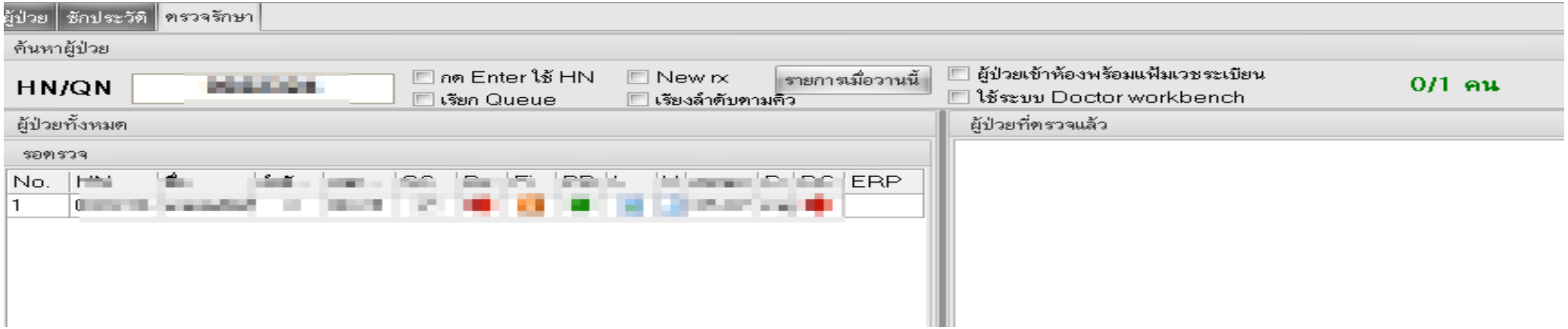

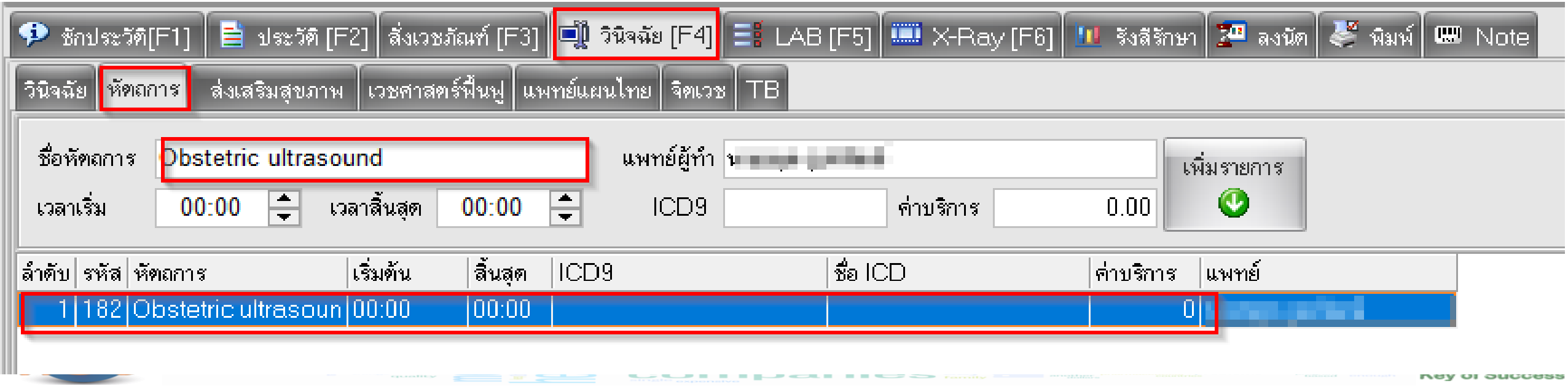

การลงวินิจฉัยและการจ่ายยา

ซักประวัติ[F1] | ประวัติ [F2] | สั่งเวชภัณฑ์ [F3] | วินิจฉัย [F4] | LAB [F5] | X-Ray [F6] | รังสีรักษา | ลงนัด | พิมพ์ | Note

วินิจฉัย | หัตถการ | ส่งเสริมสุขภาพ | เวชศาสตร์ฟื้นฟู | แพทย์แผนไทย | จิตเวช | TB

Diag Text | Doctor Note

เพิ่ม | แก้ไข | Code Map | Quick Add | ICD10

ลำดับ			วันที่/เวลา
1			2/2562 9:04:25

ลำดับ	รหัส ICD	ชื่อ	ประเภท	ชื่อประเภท	ผู้วินิจฉัย
1					
2					
3					
4	O343	Maternal care for known or suspected abnormality of pelvic organs - Maternal care for cervical incompetence	1	Principal Diagnosis	น

ซักประวัติ[F1] | ประวัติ [F2] | สั่งเวชภัณฑ์ [F3] | วินิจฉัย [F4] | LAB [F5] | X-Ray [F6] | รังสีรักษา | ลงนัด | พิมพ์ | Note

13	DMPA-MEDROXYPROGESTERONE ACETATE 150 mg. Vial	im1amp(1 amp/vial)	1	11.50	11.50	ค่ายาในบ

ตัวอย่างการบันทึกผ่าน One Stop Service

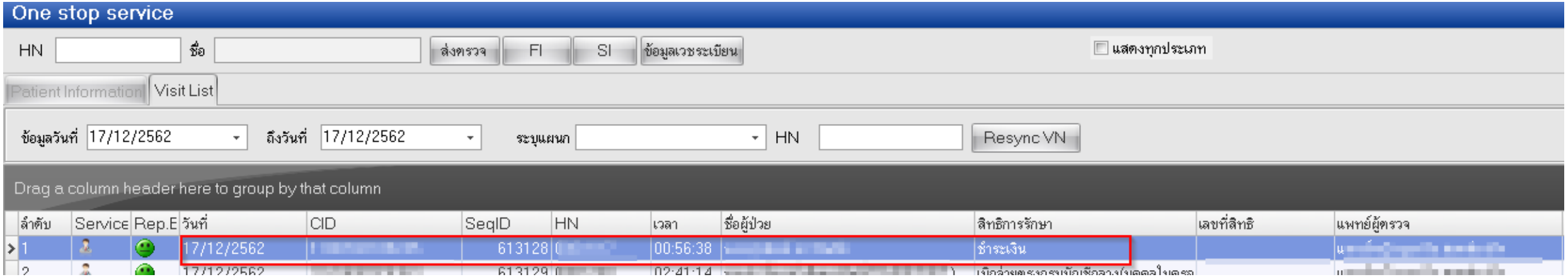

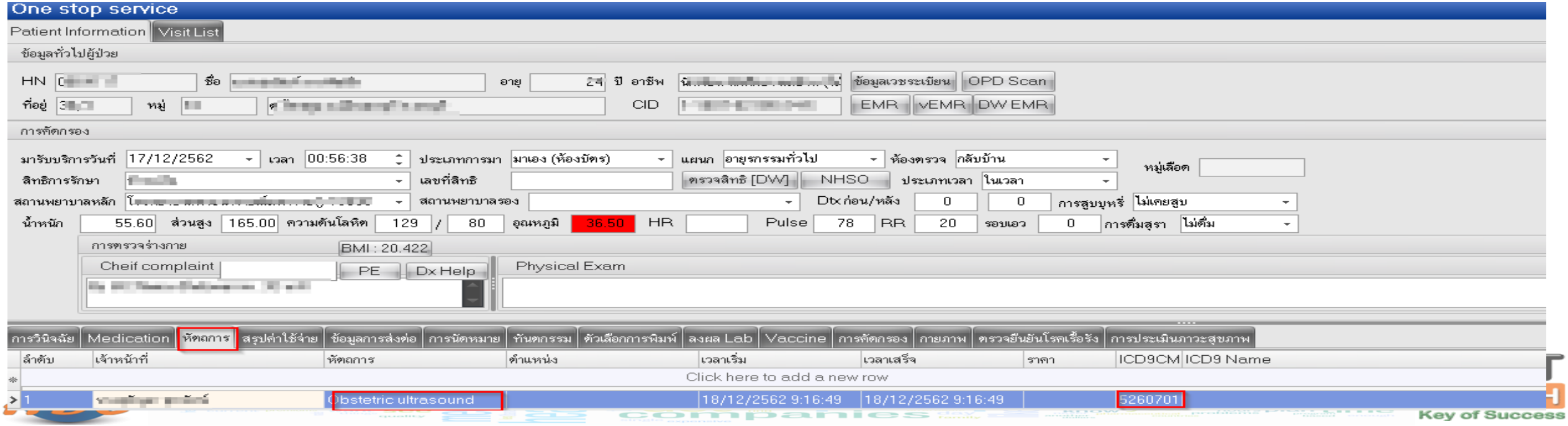

หน้าจอส่งออก 43 แฟ้ม

BMS43StdExportFileViewerForm

ผลการส่งออกข้อมูล

19.Surveillance	37.Disability	1.Person
20.Women	38.ICF	2.Address
21.Fp	39.Functional	3.Card
22.Epi	40.Rehabilitation	4.Death
23.Nutrition	41.Village	5.DrugAllergy
24.Prenatal	42.Community_activity	6.Home
25.Anc	43.Provider	7.Service
26.Labor	44.Care_Refer	8.Appoint
27.Postnatal	45.Clinical_refer	9.Accident
28.Newborn	46.Drug_Refer	10.Diagnosis_opd
29.Newborn_care	47.Investigation_Refer	11.Procedure_opd
30.Dental	48.Procedure_Refer	12.Drug_opd
31.SpecialPP	49.Refer_History	13.Charge_opd
32.Ncdscreen	50.Refer_Result	14.Admission
33.Chronic	51.Cancer	15.Diagnosis_ipd
34.ChronicFu	52.School	16.Procedure_ipd
35.LabFu	53.Student	17.Drug_ipd
36.Community_service	54.Policy	18.Charge_ipd
	55.Data_Correct	

Drag a column header here to group by that column

เดับ	hospcode	pid	seq	date_serv	clinic	procedcode	serviceprice	provider
>	1[illegible]	[illegible]	613128	20191217	00101	5260701	0.00	0040

การลงหัตถการและวินิจฉัยโรคผ่านหน้าจอการตรวจครรภ์

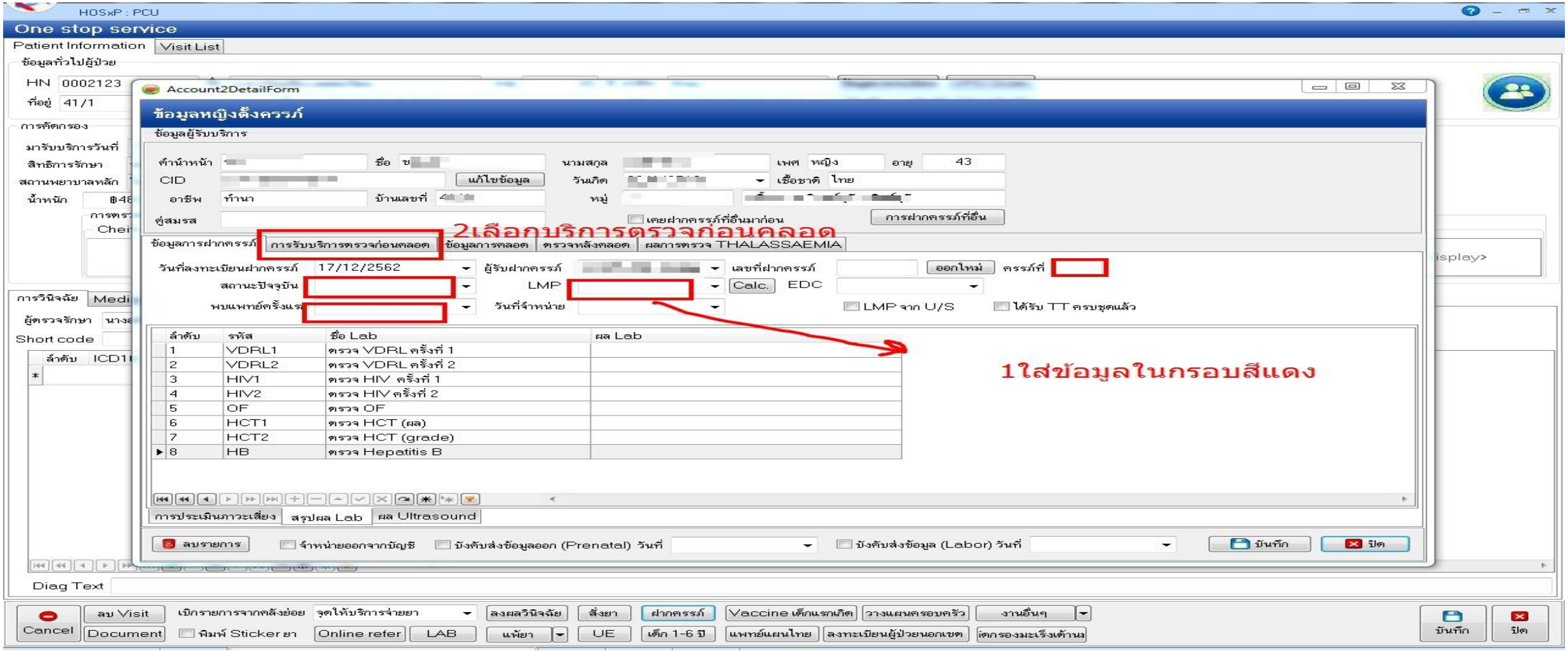

การลงหัตถการและวินิจฉัยโรคผ่านหน้าจอการตรวจครรภ์

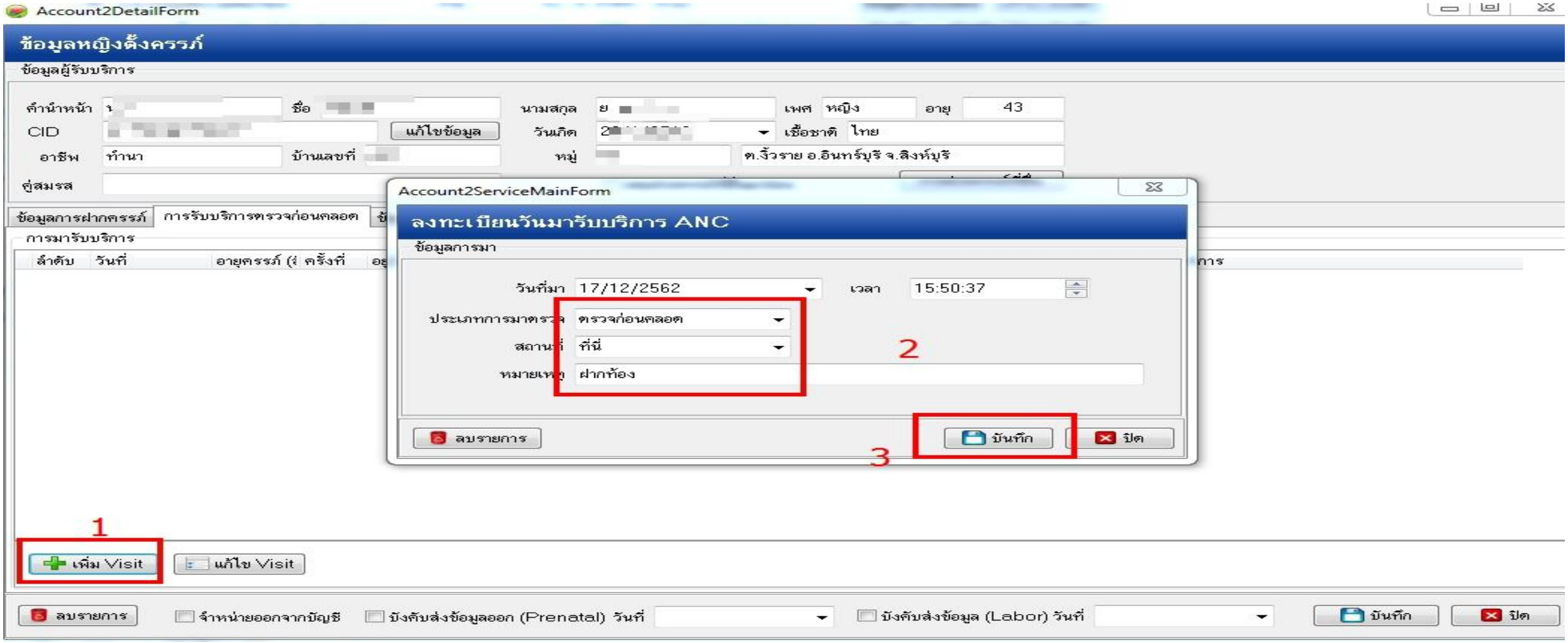

การลงหัตถการ

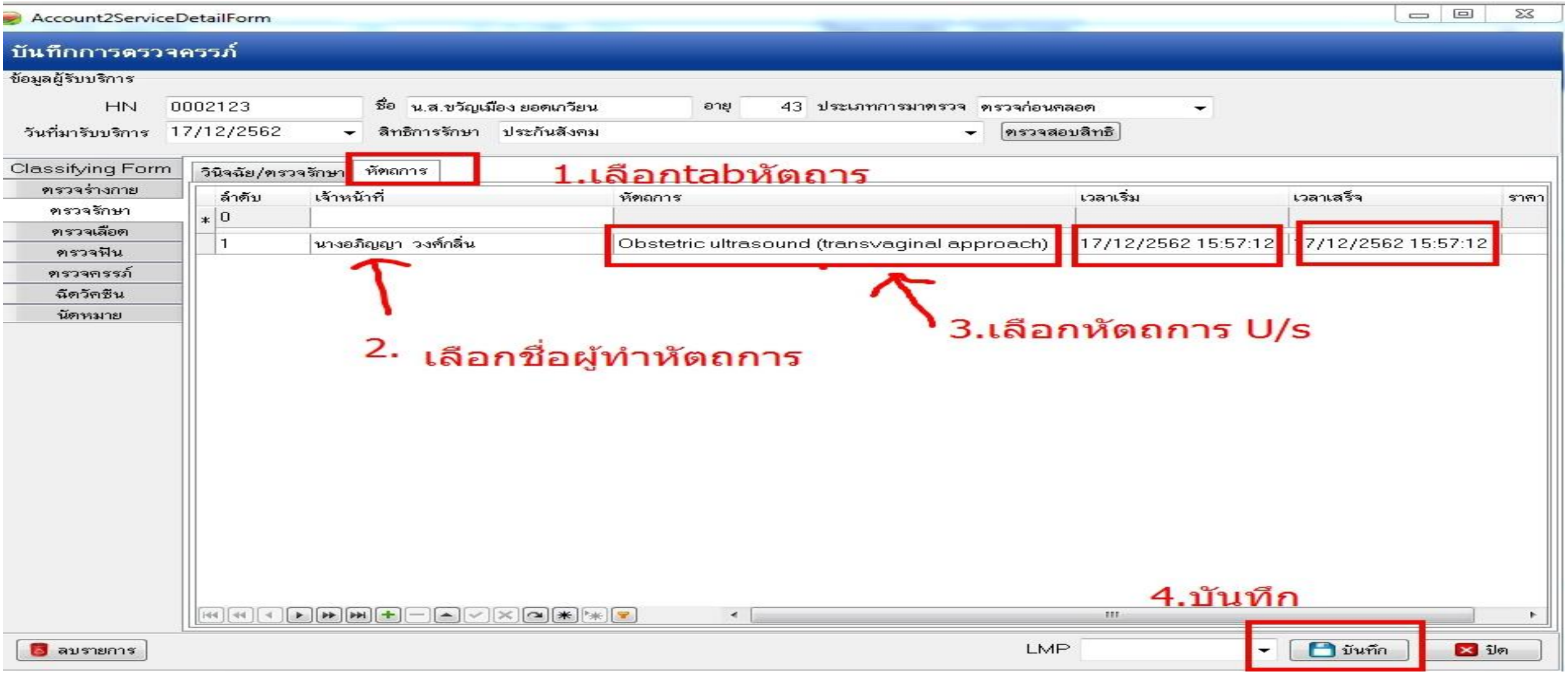

กรณีตรวจแล้วพบปากมดลูกสั้น

Account2ServiceDetailForm

บันทึกการตรวจครรภ์

ข้อมูลผู้รับบริการ

HN 0002123 ชื่อ น.ส.ขวัญเมือง ยอดเกวียน อายุ 43 ประเภทการมาตรวจ ตรวจก่อนคลอด

วันที่มารับบริการ 17/12/2562 สิทธิการรักษา ประกันสังคม ตรวจสอบสิทธิ

Classifying Form
- ตรวจร่างกาย
- ตรวจรักษา
- ตรวจเลือด
- ตรวจฟัน
- ตรวจครรภ์
- ฉีดวัคซีน
- นัดหมาย

วินิจฉัย/ตรวจรักษา | หัตถการ

ผู้ตรวจรักษา นางอภิญญา วงศ์กลิ่น สถานะปัจจุบัน Dx Help ICD10

	ลำดับ	ICD10	ชื่อโรค	Diag Ty	ชนิดการวินิจฉัย
*	1	O334	Maternal care for disproportion of mixed maternal and fetal origin	1	Principal Diagnosis

ใส่ icd10 ระบุปากมดลูกสั้น

การสั่งยา

	ลำดับ	ยา/บริการ	วิธีใช้	จำนวน	ราคา	รวมราคา	พิมพ์
*				0			Hide
▶	1	ค่าบริการผู้ป่วยนอก ในเวลาราชการ		1	50	50	

เบิกรายการจากคลังย่อย จุดให้บริการจ่ายยา

ลบรายการ LMP บันทึก ปิด

หน้าจอบัญชี 2 บังคับส่งออก Prenatal / Labor

ระบบงานบัญชี 2 (หญิงตั้งครรภ์และหญิงหลังคลอด 6 สัปดาห์)

ลงทะเบียนหญิงตั้งครรภ์ | ข้อมูลหญิงตั้งครรภ์ | ค้นหา | แสดงทุกคน | ประเภทข้อมูล ทั้งหมด

Account2DetailForm

ข้อมูลหญิงตั้งครรภ์

ข้อมูลผู้รับบริการ

คำนำหน้า น.ส. ชื่ [illegible] นามสกุล [illegible] เพศ หญิง อายุ 29

CID [illegible] แก้ไขข้อมูล วันเกิด 10/11/2532 เชื้อชาติ ไทย

อาชีพ [illegible] บ้านเลขที่ 162-2-จันทร์เพ็ญ หมู่ 0 ต.จันทร์เพ็ญ อ.เต่างอย จ.สกลนคร

คู่สมรส เคยฝากครรภ์ที่อื่นมาก่อน การฝากครรภ์ที่อื่น

ข้อมูลการฝากครรภ์ | การรับบริการตรวจก่อนคลอด | ข้อมูลการคลอด | ตรวจหลังคลอด | ผลการตรวจ THALASSAEMIA

วันที่ลงทะเบียนฝากครรภ์ 19/4/2561 ผู้รับฝากครรภ์ [illegible] เลขที่ฝากครรภ์ [illegible] ออกใหม่ ครรภ์ที่ 3

สถานะปัจจุบัน คลอดแล้ว LMP 13/2/2561 Calc. EDC 20/11/2561

พบแพทย์ครั้งแรก 19/4/2561 วันที่จำหน่าย [illegible] LMP จาก U/S ได้รับ TT ครบชุดแล้ว

ลำดับ	รหัส	ชื่อ Lab	ผล Lab
2	VDRL2	ตรวจ VDRL ครั้งที่ 2	
3	HIV1	ตรวจ HIV ครั้งที่ 1	
4	HIV2	ตรวจ HIV ครั้งที่ 2	
5	OF	ตรวจ OF	
6	HCT1	ตรวจ HCT ครั้งที่ 1	
7	HCT2	ตรวจ HCT ครั้งที่ 2	
8	Hb	ตรวจ Hepatitis B	
9	DCIP	ตรวจ DCIP	
10	HbTyping	ตรวจ Hb Typing	
11	MCV	ตรวจ MCV	

การประเมินภาวะเสี่ยง | สรุปผล Lab | ผล Ultrasound

ลบรายการ | จำหน่ายออกจากบัญชี | บังคับส่งข้อมูลออก (Prenatal) วันที่ [illegible] | บังคับส่งข้อมูล (Labor) วันที่ [illegible] | บันทึก | ปิด

ลำดับ	ตรวจหลังคล	วันที่ลงทะเบียน	เจ้าหน้าที่	ชื่อผู้รับบ
1		19/4/2561	น.ส.อรรกนิษฐ์	น.ส.วิภา
2		23/4/2561	นางเบญจวัลย์	น.ส.ศิรา
3		30/4/2561	น.ส.อรรกนิษฐ์	น.ส.อัจจ
4		30/4/2561	น.ส.อรรกนิษฐ์	น.ส.จิรว
5		17/5/2561	นางเบญจวัลย์	น.ส.สุพ
6		21/5/2561	น.ส.อรรกนิษฐ์	น.ส.รัชฎ
7		21/5/2561	น.ส.อรรกนิษฐ์	น.ส.พัช
8		21/5/2561	น.ส.อรรกนิษฐ์	น.ส.พิมา
9		24/5/2561	น.ส.อรรกนิษฐ์	นางธัญญ
10		24/5/2561	น.ส.อรรกนิษฐ์	น.ส.นิภา
11		24/5/2561	น.ส.อรรกนิษฐ์	น.ส.สุธา
12		31/5/2561	น.ส.อรรกนิษฐ์	น.ส.นุช
13		31/5/2561	น.ส.อรรกนิษฐ์	น.ส.หนึ่
14		31/5/2561	น.ส.อรรกนิษฐ์	น.ส.จินต
15		4/6/2561	น.ส.อรรกนิษฐ์	น.ส.สุทิ
16		4/6/2561	น.ส.อรรกนิษฐ์	น.ส.กัณ
17		4/6/2561	นางเบญจวัลย์	น.ส.ศรีร
18		7/6/2561	น.ส.อรรกนิษฐ์	น.ส.สุดา
19		11/6/2561	น.ส.อรรกนิษฐ์	น.ส.ภาน
20		11/6/2561	น.ส.อรรกนิษฐ์	น.ส.อรอ
21		11/6/2561	น.ส.อรรกนิษฐ์	น.ส.จิระ
22		14/6/2561	นางเบญจวัลย์	น.ส.อรอ
23		14/6/2561	นางเบญจวัลย์	น.ส.สุชา
24		18/6/2561	นางเบญจวัลย์	นางสุวัล
25		25/6/2561	นางเบญจวัลย์	นางสาว
26		25/6/2561	นางเบญจวัลย์	น.ส.อรัญ

หน้าจอบัญชี 2 บังคับส่งออก Prenatal / Labor

HOSxPPCUAccount2EntryForm

ข้อมูลการฝากครรภ์ / คลอดบุตร / เยี่ยมหลังคลอด | จำหน่าย | Log

ข้อมูลบุคคล

คำนำหน้า น.ส. ชื่อ [redacted] นามสกุล [redacted] อายุ 23 ปี 3 เดือน 8 วัน

เพศ หญิง เลขที่ ปชช. [redacted] วันเกิด 11/9/2539 หมู่เลือด RH

บ้านเลขที่ 0 ถนน หมู่ที่ 0 ชื่อหมู่บ้าน นอกเขต(ใช้บันทึกคนนอกเขตฯ)

ที่อยู่ ต.บางนางร้า อ.บางปะหัน จ.พระนครศรีอยุธยา เสียชีวิต ข้อมูลบุคคล

รูป

การฝากครรภ์: ภาวะเสี่ยง | สรุปผล Lab | ตรวจก่อนคลอด | การคลอด | ตรวจหลังคลอด | ผลการตรวจ | การฝากครรภ์ที่อื่น | Vaccine ที่อื่น

ข้อมูลการฝากครรภ์

วันที่ลงทะเบียนฝากครรภ์ 21/1/2562 ผู้รับฝากครรภ์ เยาวเรศ ตวงตี ค้น เลขที่ฝากครรภ์ 62063 ออกใหม่ ครรภ์ที่ 2

สถานะปัจจุบัน คลอดแล้ว LMP 30/11/2561 Calc. EDC 6/9/2562

พบแพทย์ครั้งแรก 23/1/2562 วันที่จำหน่าย LMP จาก U/S ได้รับ TT ครบชุดแล้ว

การเจาะเลือด | ผล Ultrasound

การเจาะเลือด

อายุครรภ์ตอนเจาะเลือด 9 สัปดาห์ วันที่คัดกรอง 21/1/2562 วันที่ยืนยันผล 21/1/2562 วันที่วินิจฉัยทารก

ทารกในครรภ์เป็นโรค Thalassemia วันที่แพทย์ทำให้สิ้นสุดการตั้งครรภ์ VC Result

ภรรยา

ผลการตรวจ ผิดปกติ ผล OF ผิดปกติ DCIP ผิดปกติ ประเภทความเสี่ยง Hb E trait หรือ Hb EE

Hb Typing ผิดปกติ Alpha 1 ที่นี่

สามี

ผลการตรวจ ปกติ ผล OF ปกติ DCIP ปกติ ประเภทความเสี่ยง

ลบ | จำหน่ายผู้ป่วยออก | บังคับส่งข้อมูล (Prenatal) วันที่ 3/7/2562 | บังคับส่งข้อมูล (Labor) วันที่ 29/8/2562 | บันทึก | ปิด

ตัวอย่างหน้าจอการบันทึก CBC/Hct

การบันทึกส่งตรวจ LAB ในระบบ HosXP

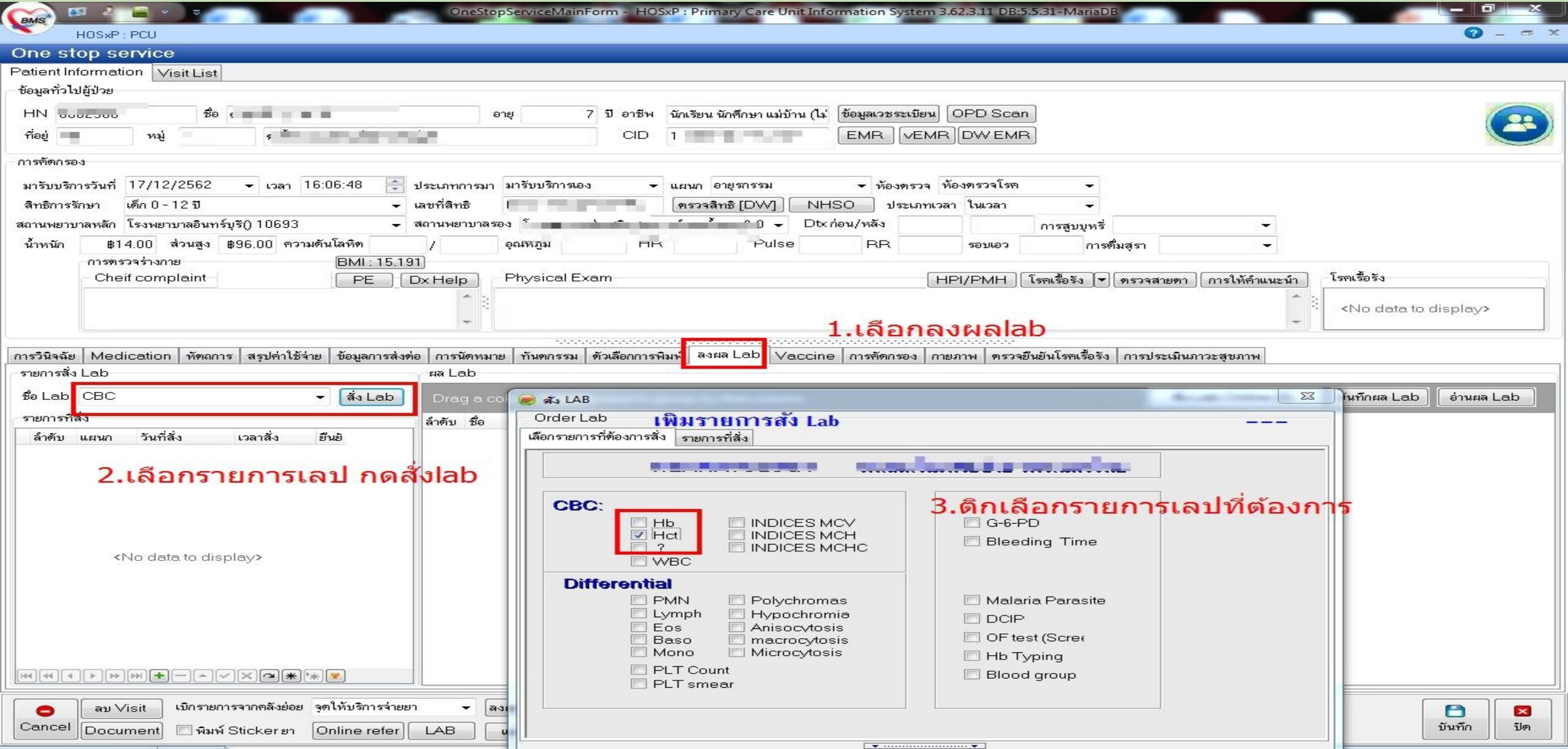

การบันทึกผล LAB ในระบบ HosXP

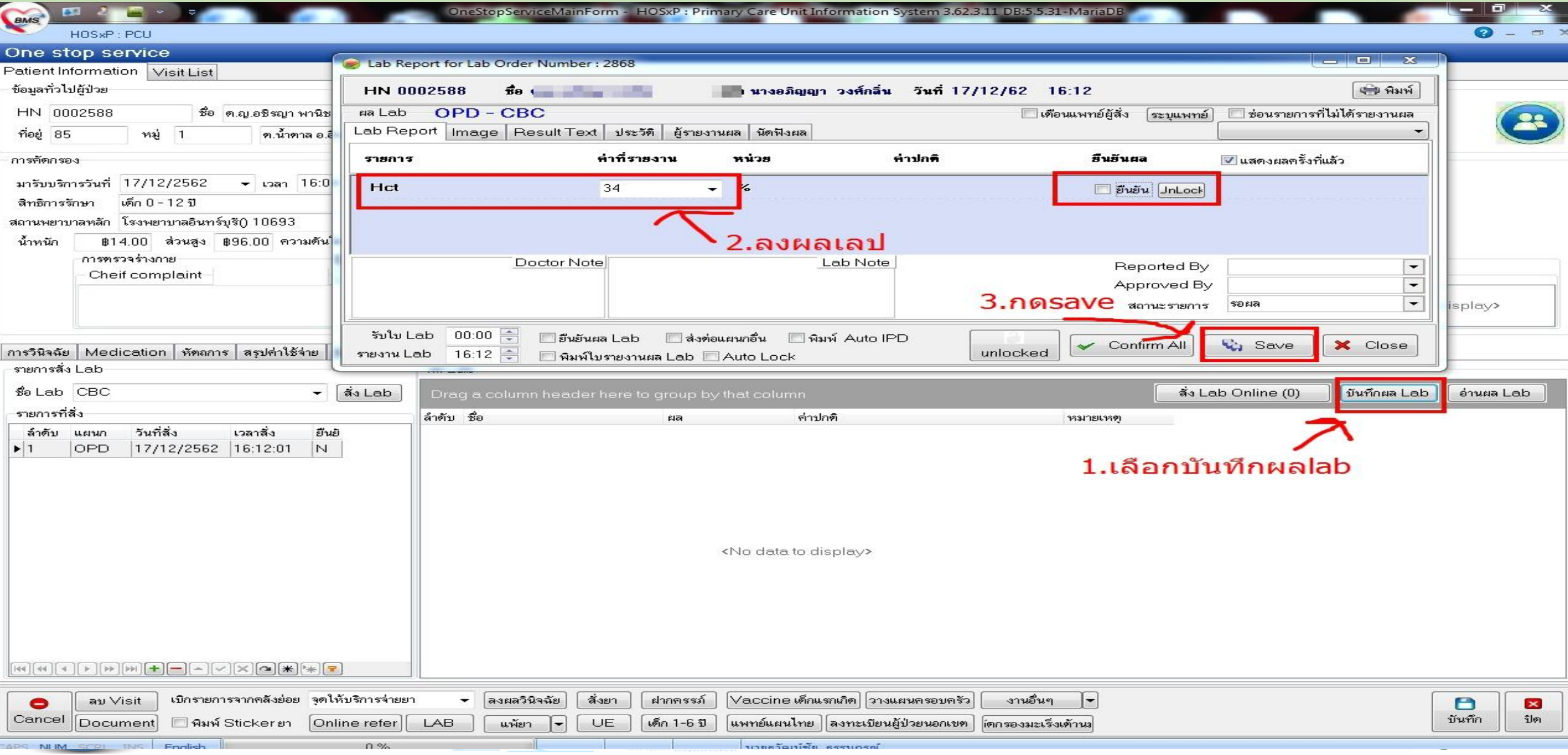
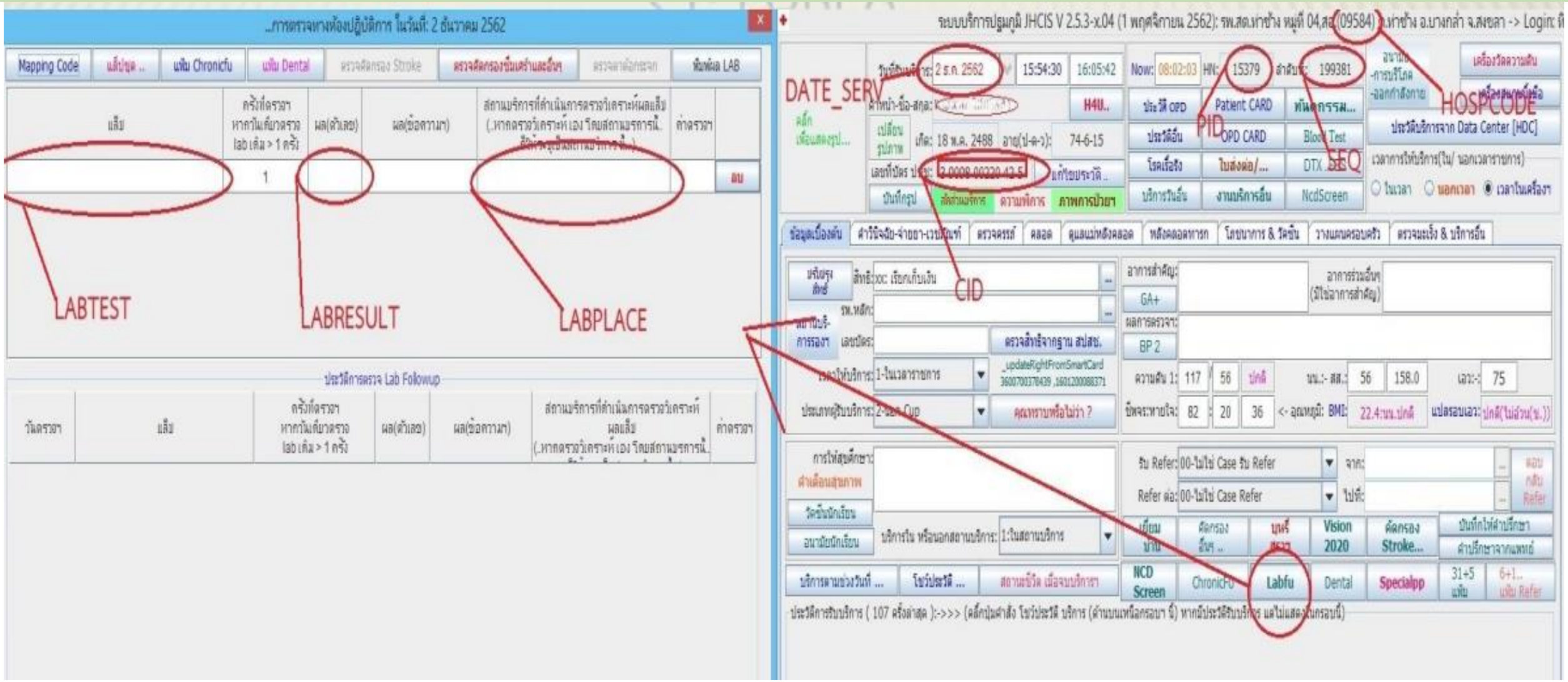
การบันทึกผล LAB ในระบบ JHCIS