

ฝ่ายพัฒนาบุคลากร
รับเลขที่ 640
วันที่ 9/1/2554
เวลา 19.00.



ผู้อำนวยการ
สำนักบริหารกลาง
วันที่ 9/1/2554
เวลา 9.10

กระทรวงสาธารณสุข
เลขรับ 8461
วันที่ 17.01.2554
เวลา 06.32
2044

ที่ วช ๐๐๐๗/ว ๙๔๘

สำนักงานคณะกรรมการวิจัยแห่งชาติ
๑๙๖ ถ.พหลโยธิน จตุจักร กทม. ๑๐๙๐๐

๒๖ มกราคม ๒๕๕๔

สำนักงานสาธารณสุขจังหวัด
พระนครศรีอยุธยา
วันที่ 8 ต.ค. 2554
เวลา 10.00

เรื่อง การเรียนเชิญนักวิจัย นักวิชาการ ส่งผลงานเข้าร่วมนำเสนอใน Thailand Research Symposium 2011
เรียน ผู้บริหารหน่วยงาน

- สิ่งที่ส่งมาด้วย ๑. คู่มือการส่งผลงานเพื่อขอรับการพิจารณา
๒. โปสเตอร์ประชาสัมพันธ์ Thailand Research Symposium 2011

ด้วย สำนักงานคณะกรรมการวิจัยแห่งชาติ (วช.) ได้กำหนดจัดงาน Thailand Research Symposium 2011 ขึ้น โดยมีวัตถุประสงค์ให้นักวิจัยและนักวิชาการได้นำเสนอผลงานสู่เวทีระดับชาติ และยกระดับมาตรฐานการวิจัยของประเทศให้เป็นที่ยอมรับของภาคส่วนต่างๆ โดยงานดังกล่าวจัดขึ้นในงาน "การนำเสนอผลงานวิจัยแห่งชาติ ๒๕๕๔" (Thailand Research Expo 2011) ในระหว่างวันที่ ๒๖-๓๐ สิงหาคม ๒๕๕๔ ณ ศูนย์ประชุมบางกอกคอนเวนชันเซ็นเตอร์ เซ็นทรัลเวิลด์ ราชประสงค์ กรุงเทพฯ ซึ่งมีหน่วยงานภาครัฐและเอกชนมากกว่า ๑๐๐ แห่ง ได้นำผลงานเข้าร่วมเสนอในรูปแบบของภาคการประชุมและภาคนิทรรศการ

ในการนี้ วช. ขอเชิญนักวิจัย นักวิชาการ และบัณฑิตศึกษาได้ส่งผลงาน เพื่อเข้าร่วมนำเสนอ ณ เวทีระดับชาติ โดยการพิจารณาคัดเลือกของคณะทำงานผู้ทรงคุณวุฒิจากคณะกรรมการสภาวิจัยแห่งชาติ ในสาขาวิชาการต่างๆ และผู้เชี่ยวชาญในแต่ละประเด็นเรื่อง ซึ่งผู้สนใจสามารถส่งผลงานใน ๘ ด้าน ดังนี้

๑. ด้านธรรมาภิบาล และคอร์รัปชัน
๒. ด้านการจัดการทรัพยากรน้ำ
๓. ด้านผลผลิตทางการเกษตร
๔. ด้านเทคโนโลยีและโลจิสติกส์เพื่ออุตสาหกรรม
๕. ด้านสุขภาพ คุณภาพชีวิตและความมั่นคงของมนุษย์
๖. ด้านการปฏิรูปการศึกษาและการสร้างสรรค์การเรียนรู้
๗. ด้านสิ่งแวดล้อมและภาวะโลกร้อน
๘. ด้านปรัชญาของเศรษฐกิจพอเพียง

สำหรับการส่งผลงานเพื่อขอรับการพิจารณามี ๒ รูปแบบ คือ ๑) ภาคการบรรยาย (Oral Presentation) และ ๒) ภาคโปสเตอร์ (Poster Presentation) ดังสิ่งที่ส่งมาด้วย ๑-๒ สามารถดูรายละเอียดและนำส่งผลงานได้ที่ www.researchexpo.nrct.go.th. (Click ที่ Link : Thailand Research Symposium)

ทั้งนี้ ผู้ประสงค์จะส่งผลงานเข้าสู่การพิจารณา กรุณาจัดทำรายละเอียดตามที่ วช. กำหนดไว้ในคู่มือฯ ให้ครบถ้วน (Down Load ข้อมูลได้ที่เว็บไซต์ที่ระบุข้างต้น) และจัดส่งข้อมูลทางระบบอิเล็กทรอนิกส์ของ Thailand Research Symposium เท่านั้น กำหนดส่งผลงาน ภายในวันที่ ๑๕ มีนาคม ๒๕๕๔ สอบถามรายละเอียดได้ที่ ส่วนส่งเสริมและพัฒนาการวิจัย การกิจบริหารจัดการผลงานวิจัย วช. ตามหมายเลขโทรศัพท์ท้ายเอกสาร

จึงเรียนมาเพื่อโปรดทราบ พร้อมทั้งขอความกรุณาประชาสัมพันธ์โปสเตอร์และแจ้งให้บุคลากรในสังกัดทราบด้วย จะขอบคุณยิ่ง

เรียน ผู้อำนวยการสำนักบริหารกลาง
เพื่อโปรดทราบและเห็นควรแจ้ง
หน่วยงานในสังกัด สธ. ทราบ
จะเป็นพระคุณ

ขอแสดงความนับถือ

ขอ
awe
10/1/54
- ทราบ
- ๒๒๒๑๐.๒๕.

(นางสาวศุภรัตน์ โก้ฟ้า)

(ศาสตราจารย์ นายแพทย์สุทธิพร จิตต์มิตรภาพ)
เลขาธิการคณะกรรมการวิจัยแห่งชาติ

(นางพรอุษา วิริยโกศล)

ผู้อำนวยการกลุ่มบริหารทั่วไป
ภารกิจบริหารจัดการผลงานวิจัย
โทร. ๐ ๒๙๔๐ ๕๗๔๓, ๐ ๒๕๖๑ ๒๔๕๕ ต่อ ๔๕๘, ๔๕๙, ๕๖๖
โทรสาร ๐ ๒๙๔๐ ๕๗๔๔, ๐ ๒๕๗๙ ๐๔๕๕, ๐ ๒๕๗๙ ๐๑๐๙
www.researchexpo.nrct.go.th

ผู้อำนวยการสำนักบริหารกลาง
๕ 1 อ.ค. 2554

-เพื่อโปรดทราบ

-เห็นสมควรให้ ถูกกิตตินันต์ ประจักษ์พุ่ม

๑๑/๑/๕๔

๑๐/๑/๕๔



คู่มือ

การส่งผลงานเข้าร่วมงาน

Thailand Research Symposium 2011

๒๖ - ๓๐ สิงหาคม ๒๕๕๔



ด้านธรรมาภิบาล
และคอร์รัปชัน

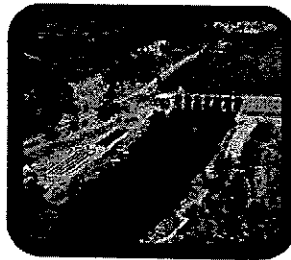

ด้านการจัดการ
ทรัพยากรน้ำ

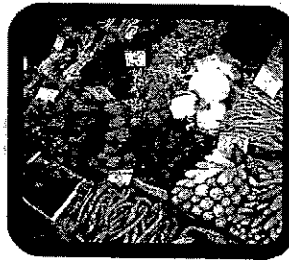

ด้านผลผลิต
ทางการเกษตร

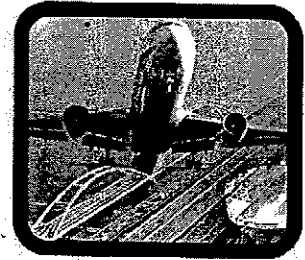

ด้านเทคโนโลยีและโลจิสติกส์
เพื่ออุตสาหกรรม

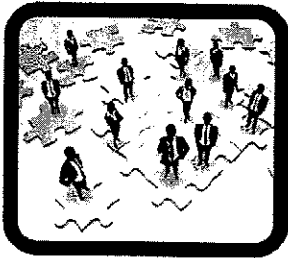

ด้านสุขภาพ คุณภาพชีวิต
และความมั่นคงของมนุษย์

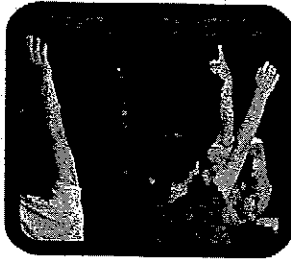

ด้านการปฏิรูปการศึกษา
และการสร้างสรรค์การเรียนรู้

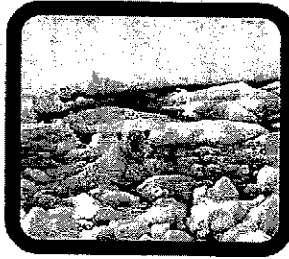

ด้านสิ่งแวดล้อม
และภาวะโลกร้อน



ด้านปรัชญาของ
เศรษฐกิจพอเพียง

กิจกรรมในระหว่างงาน “การนำเสนอผลงานวิจัยแห่งชาติ ๒๕๕๔” (Thailand Research Expo 2011)

ณ ศูนย์ประชุมบางกอกคอนเวนชันเซ็นเตอร์ เซ็นทรัลเวิลด์ ราชประสงค์ กรุงเทพฯ

ส่งเนื้อหาผลงานวิจัยทางระบบอิเล็กทรอนิกส์ได้ที่

www.researchexpo.nrct.go.th (Link : Thailand Research Symposium)

ภายในวันที่ ๑๕ มีนาคม ๒๕๕๔

สำนักงานคณะกรรมการวิจัยแห่งชาติ (วช.) จะพิจารณาผลงานที่จัดส่งและจัดทำตามแบบฟอร์มที่กำหนดเท่านั้น

และขอสงวนสิทธิ์ที่จะไม่รับพิจารณาผลงานที่ไม่เป็นไปตามที่กำหนดไว้ตามคำชี้แจง

สอบถามข้อมูลเพิ่มเติม : ส่วนส่งเสริมและพัฒนาการวิจัย การกิจบริหารจัดการผลงานวิจัย สำนักงานคณะกรรมการวิจัยแห่งชาติ (วช.)

โทรศัพท์ ๐ ๒๕๖๑ ๒๔๔๕, ๐ ๒๕๖๒ ๐๑๖๑, ๐ ๒๕๖๗ ๑๓๗๐-๙ ตย ๔๕๘, ๔๕๙, ๕๖๕, ๕๖๘, ๕๖๙

กำหนดเวลาและขั้นตอนในการพิจารณาผลงานวิจัยที่นำเสนอเข้าร่วมงาน
Thailand Research Symposium 2011
จัดโดย สำนักงานคณะกรรมการวิจัยแห่งชาติ (วช.)

กำหนดเวลา	ขั้นตอน
เดือนมกราคม - มีนาคม ๒๕๕๔	- วช. ประกาศเชิญชวนนักวิจัย นักวิชาการ และบัณฑิตศึกษาส่งผลงานวิจัยเข้าร่วมนำเสนอในงาน Thailand Research Symposium 2011 โดยนำส่งทางระบบอิเล็กทรอนิกส์
สัปดาห์ที่ ๓ ของเดือนมีนาคม ๒๕๕๔	- ปิดรับผลงานวิจัย ในวันอังคารที่ ๑๕ มีนาคม ๒๕๕๔
เดือนมีนาคม - เมษายน ๒๕๕๔	- พิจารณาผลงานวิจัยในลักษณะสหสาขาวิชาการใน ๘ กลุ่มเรื่อง ๑) ด้านธรรมาภิบาล และคอร์รัปชัน ๒) ด้านการจัดการทรัพยากรน้ำ ๓) ด้านผลผลิตทางการเกษตร ๔) ด้านเทคโนโลยีและโลจิสติกส์เพื่ออุตสาหกรรม ๕) ด้านสุขภาพ คุณภาพชีวิตและความมั่นคงของมนุษย์ ๖) ด้านการปฏิรูปการศึกษาและการสร้างสรรค์การเรียนรู้ ๗) ด้านสิ่งแวดล้อมและภาวะโลกร้อน ๘) ด้านปรัชญาของเศรษฐกิจพอเพียง
เดือนมิถุนายน ๒๕๕๔	- ประกาศผลการพิจารณาผลงานที่ผ่านการคัดเลือก เพื่อเสนอใน ๑) ภาคการบรรยาย (Oral Presentation) ๒) ภาคโปสเตอร์ (Poster Presentation)
ภายในสัปดาห์ที่ ๓ เดือนมิถุนายน ๒๕๕๔	- ผู้นำเสนอผลงานที่ได้รับการพิจารณาคัดเลือกได้รับข้อเสนอแนะและปรับปรุงเรื่องเดิม เพื่อเตรียมจัดพิมพ์เผยแพร่ในเอกสารประกอบการประชุม (Proceedings) และส่งให้ วช. ภายในสัปดาห์แรก เดือนกรกฎาคม ๒๕๕๔
ปลายเดือนมิถุนายน - กรกฎาคม ๒๕๕๔	- จัดทำรูปเล่ม Proceedings ใน ๘ กลุ่มเรื่อง เพื่อเตรียมเผยแพร่ในงาน Thailand Research Symposium 2011
เดือนกรกฎาคม - สิงหาคม ๒๕๕๔	- ขั้นตอนการจัดพิมพ์
เดือนสิงหาคม ๒๕๕๔	- Thailand Research Symposium 2011 ๒๖ - ๓๐ สิงหาคม ๒๕๕๔ ณ ศูนย์ประชุมบางกอกคอนเวนชันเซ็นเตอร์ เซ็นทรัลเวิลด์ ราชประสงค์ กรุงเทพฯ

Thailand Research Symposium 2011

หลักการและเหตุผล

สำนักงานคณะกรรมการวิจัยแห่งชาติ (วช.) ได้ตระหนักถึงบทบาทในฐานะหน่วยงานกลางที่สนับสนุนงานวิจัยในทุกขอบข่าย โดยในกรณีการสร้างเวทีและแรงจูงใจให้กับนักวิจัยเป็นเรื่องที่ วช. ให้ความสำคัญเป็นอย่างมากเช่นกัน เนื่องด้วยพิจารณาว่า การมีเวทีในระดับชาติสำหรับนักวิจัยและนักวิชาการจะเป็นแรงกระตุ้นสำหรับการผลิตผลงานวิจัยที่มีคุณภาพ เพื่อเป็นองค์ความรู้สำคัญในการพัฒนาประเทศในระดับต่าง ๆ วช. จึงได้กำหนดให้มีงาน Thailand Research Symposium ขึ้น ในระหว่างงาน “การนำเสนอผลงานวิจัยแห่งชาติ” (Thailand Research Expo) โดยมีวัตถุประสงค์ เพื่อเปิดโอกาสให้นักวิจัย นักวิชาการ และนิสิต/นักศึกษาในระดับบัณฑิตศึกษาได้นำผลงานวิจัยเข้ารับการพิจารณา โดยผู้ทรงคุณวุฒิในสาขาวิชาต่าง ๆ ได้พิจารณาคัดเลือกผลงานนำเสนอในงาน Symposium ระดับชาติที่มีขึ้นใน ๒ ลักษณะ คือ Oral Presentation และ Poster Presentation

กิจกรรมโครงการ Thailand Research Symposium ที่จัดขึ้นในปี ๒๕๕๓ มีผลงานเข้ารับการพิจารณาจากคณะผู้ทรงคุณวุฒิในสาขาวิชาต่าง ๆ มากกว่า ๓๕๒ ผลงาน และจากการพิจารณาของคณะทำงาน Thailand Research Symposium 2010 มีผลงานผ่านการพิจารณา ได้แก่ Oral Presentation จำนวน ๑๐๗ ผลงาน และ Poster Presentation จำนวน ๑๒๒ ผลงาน โดยผลงานทั้งหมดที่ผ่านการพิจารณาได้นำเสนอใน Thailand Research Symposium 2010 ระหว่างงาน “การนำเสนอผลงานวิจัยแห่งชาติ ๒๕๕๓” (Thailand Research Expo 2010)

สำหรับปีนี้ ได้กำหนดกิจกรรม Thailand Research Symposium 2011 ขึ้นอีกครั้งในงาน “การนำเสนอผลงานวิจัยแห่งชาติ ๒๕๕๔” (Thailand Research Expo 2011) ระหว่างวันที่ ๒๖ - ๓๐ สิงหาคม ๒๕๕๔ ณ ศูนย์ประชุมบางกอกคอนเวนชันเซ็นเตอร์ เซ็นทรัลเวิลด์ ราชประสงค์ กรุงเทพฯ โดยมีวัตถุประสงค์เพื่อสนับสนุนและส่งเสริมนักวิจัย นักวิชาการ และบัณฑิตศึกษาได้มีการนำความรู้สู่ระดับชาติใน ๘ กลุ่มเรื่อง ได้แก่ ๑) ด้านธรรมาภิบาล และคอร์รัปชัน ๒) ด้านการจัดการทรัพยากรน้ำ ๓) ด้านผลผลิตทางการเกษตร ๔) ด้านเทคโนโลยีและโลจิสติกส์เพื่ออุตสาหกรรม ๕) ด้านสุขภาพ คุณภาพชีวิตและความมั่นคงของมนุษย์ ๖) ด้านการปฏิรูปการศึกษาและการสร้างสรรค์การเรียนรู้ ๗) ด้านสิ่งแวดล้อมและภาวะโลกร้อน ๘) ด้านปรัชญาของเศรษฐกิจพอเพียง

รูปแบบของการนำเสนอและคำอธิบายของการนำเสนอผลงานวิจัยในแต่ละด้าน

ภาคการบรรยาย (Oral Presentation) และภาคโปสเตอร์ (Poster Presentation)

๑. ด้านธรรมาภิบาล และคอร์รัปชัน ประกอบด้วย ผลงานวิจัยในสาขาวิชาการหรือบูรณาการ เพื่อสนับสนุนส่งเสริมให้เกิดการจัดทราอย่างมีประสิทธิภาพ มีคุณธรรม โปร่งใส ยุติธรรม และสามารถตรวจสอบได้

๒. ด้านการจัดการทรัพยากรน้ำ ประกอบด้วย ผลงานวิจัยในสาขาวิชาการหรือบูรณาการ เพื่อนำทรัพยากรน้ำมาใช้ให้ได้ประโยชน์สูงสุด ประกอบขึ้นด้วย การจัดสรรน้ำในระบบส่งน้ำ การบริหารน้ำในอ่างเก็บน้ำ การปรับปรุง บำรุงรักษาแหล่งน้ำ รวมทั้งการป้องกันอุทกภัยและการป้องกันน้ำเค็ม

๓. ด้านผลผลิตทางการเกษตร ประกอบด้วย ผลงานวิจัยในสาขาวิชาการหรือบูรณาการ เพื่อสร้างความได้เปรียบด้านฐานการผลิตภาคการเกษตร อาทิ การลดการนำเข้าและเพิ่มการส่งออกผลผลิตทางการเกษตรที่ผ่านการแปรรูปโดยการพัฒนาและใช้เทคโนโลยีที่เหมาะสมกับบริบทของประเทศ ในกระบวนการต่าง ๆ เพื่อเพิ่มมูลค่าให้กับผลผลิตทางการเกษตรอย่างครบวงจร

๔. ด้านเทคโนโลยีและโลจิสติกส์เพื่ออุตสาหกรรม ประกอบด้วย ผลงานวิจัยในสาขาวิชาการหรือบูรณาการ เพื่อสนับสนุนการบริหารทรัพยากรภาคอุตสาหกรรม ครอบคลุมเทคโนโลยีสารสนเทศ การขนส่ง และการบริหารจัดการอย่างมีประสิทธิภาพและมีประสิทธิผล ตลอดห่วงโซ่คุณค่า (Value Chain) อุตสาหกรรม

๕. ด้านสุขภาพ คุณภาพชีวิตและความมั่นคงของมนุษย์ ประกอบด้วย ผลงานวิจัยในสาขาวิชาการหรือบูรณาการ เพื่อเป็นปัจจัยซึ่งเอื้อต่อการดำรงชีวิตในสังคมด้วยความมั่นคงปลอดภัยของมนุษย์ ความสามารถอยู่ร่วมกันในสังคมอย่างสมดุลระหว่างการดำเนินวิถีชีวิตทางสังคม เศรษฐกิจ และสภาวะแวดล้อม โดยเฉพาะผลงานวิจัยด้านสาธารณสุขโรคอุบัติใหม่ สังคมผู้สูงอายุ

๖. ด้านการปฏิรูปการศึกษาและการสร้างสรรค์การเรียนรู้ ประกอบด้วย ผลงานวิจัยในสาขาวิชาการหรือบูรณาการ เพื่อสนับสนุนให้เกิดการพัฒนาทรัพยากรมนุษย์ ทั้งการเรียนรู้ เพื่อพัฒนาปัญญา และการเรียนรู้เพื่อพัฒนาจิตใจ

๗. ด้านสิ่งแวดล้อมและภาวะโลกร้อน ประกอบด้วย ผลงานวิจัยในสาขาวิชาการหรือบูรณาการ เพื่อสนับสนุนให้เกิดการใช้ทรัพยากรธรรมชาติอย่างคุ้มค่า ส่งเสริมการใช้พลังงานทดแทน และการนำสู่การใช้พลังงานสะอาดและเพิ่มประสิทธิภาพการใช้พลังงาน และการอยู่ร่วมกันกับธรรมชาติอย่างกลมกลืน โดยเฉพาะผลงานวิจัยที่สามารถให้ประโยชน์ในพื้นที่ห่างไกลและพื้นที่ที่ได้รับผลกระทบจากภัยธรรมชาติ

๘. ด้านปรัชญาของเศรษฐกิจพอเพียง ประกอบด้วย ผลงานวิจัยในสาขาวิชาการหรือบูรณาการ โดยเชื่อมโยงปรัชญาของเศรษฐกิจพอเพียงที่ชี้ถึงแนวทางการดำรงอยู่และปฏิบัติตนของประชาชนในทุกระดับ ตั้งแต่ระดับครอบครัว ระดับชุมชน ระดับองค์กร จนถึงระดับประเทศ กับการพัฒนาและบริหารในทุกระดับ โดยมุ่งเน้นและแสดงให้เห็นอย่างชัดเจนถึงเป้าประสงค์ คือ มุ่งให้เกิดความพอเพียง ความสมดุลทั้งมิติเศรษฐกิจ สังคม วัฒนธรรม สิ่งแวดล้อม และการเมือองมิติทางวัตถุกับจิตใจ และมีตีความเชื่อมโยงระหว่างโลกภายในกับโลกภายนอก เพื่อพร้อมรับต่อการเปลี่ยนแปลงอย่างรวดเร็วทั้งด้านวัตถุ สังคม สิ่งแวดล้อม และวัฒนธรรมได้เป็นอย่างดี

วัตถุประสงค์

๑. เพื่อเปิดโอกาสให้นักวิชาการทางการวิจัยได้มีโอกาสนำเสนอผลงานวิจัยของตนเองต่อผู้สนใจทั้งในสาขาวิชาการเดียวกันและต่างสาขาวิชา

๒. เพื่อแลกเปลี่ยนความคิดเห็นและแสดงความก้าวหน้าของงานวิจัยซึ่งจะนำไปสู่การสร้างเครือข่ายความร่วมมือทางวิชาการในงานวิจัย

๓. ยกย่องผลงานวิจัยที่ได้มาตรฐานในระดับประเทศ และเผยแพร่ยังเวทีระดับนานาชาติ

ผู้สนใจสามารถส่งผลงานเพื่อขอรับการพิจารณาได้ดังนี้

๑. ส่งผลงานตามแบบฟอร์มที่กำหนด พร้อมบทคัดย่อและบทความทางระบบอิเล็กทรอนิกส์ ภายในวันอังคารที่ ๑๕ มีนาคม ๒๕๕๔

๒. ผู้ผ่านการพิจารณาคัดเลือกจะได้รับสิทธิ์ ดังนี้

๒.๑ นำเสนอผลงานในภาคการบรรยาย หรือ ภาคโปสเตอร์

๒.๒ นำเสนอในเอกสารเผยแพร่ประกอบการจัดกิจกรรม Thailand Research Symposium 2011

๒.๓ รับประกาศนียบัตร จาก สำนักงานคณะกรรมการวิจัยแห่งชาติ (วช.)

๓. ผู้นำเสนอผลงานจะต้องจัดทำข้อมูลตามรูปแบบที่ วช. กำหนดเท่านั้น มิฉะนั้นขอสงวนสิทธิ์ในการนำผลงานเข้าสู่ขั้นตอนการพิจารณา

๔. เนื้อหาการจัดส่งข้อมูลมีดังนี้

๔.๑ ใบนำส่งผลงาน

๔.๒ บทคัดย่อภาษาไทยและภาษาอังกฤษ

๔.๓ เนื้อหางานวิจัยไม่เกิน ๕ หน้า ประกอบด้วย หัวข้อดังนี้

๑) บทคัดย่อภาษาไทยและภาษาอังกฤษ สรุปสาระของเรื่องโดยเฉพาะวัตถุประสงค์ วิธีการและผล (ภาษาละไม่เกิน ๒๕๐ คำ) เมื่อจบบทคัดย่อภาษาไทยและภาษาอังกฤษ ให้เขียน Key Word ภาษาละไม่เกิน ๓ คำ และ e-mail address ของนักวิจัยหลักไว้ เพื่อสะดวกกับการตรวจหาข้อมูลจากฐานข้อมูล และสะดวกกับนักวิจัยผู้อื่นที่จะติดต่อกับนักวิจัยหลัก

๒) ความเป็นมาและความสำคัญของปัญหา

๓) วัตถุประสงค์การวิจัย

๔) นิยามศัพท์ที่ใช้ในการวิจัย

๕) กรอบแนวคิดในการวิจัยและวรรณกรรมสนับสนุนกรอบแนวคิด

๖) วิธีการดำเนินการวิจัย

๗) ผลการวิจัย

๘) การอภิปรายผล

๙) ข้อเสนอแนะ

๑๐) บรรณานุกรม

๕. บันทึกข้อมูลผ่านระบบอิเล็กทรอนิกส์
๖. ผู้นำเสนอผลงานต้องตรวจสอบความถูกต้องของตัวสะกดอย่างถี่ถ้วน (ทั้งในกรณีที่ผลงานผ่านการพิจารณาและมีการให้แก้ไขอีกครั้ง) วช. จะไม่มีการพิสูจน์อักษรซ้ำอีกและไม่รับผิดชอบกับคำผิดนั้น
๗. ทั้งนี้ การลงทะเบียนเพื่อส่งผลงานขอรับการพิจารณา ไม่เสียค่าใช้จ่ายใด ๆ ทั้งสิ้น

การพิจารณาผลงาน

สำนักงานคณะกรรมการวิจัยแห่งชาติ (วช.) ขอสงวนสิทธิ์ในการพิจารณาผลงาน เพื่อนำเสนอในงาน Thailand Research Symposium 2011 ในกรณี ดังนี้

๑. พิจารณาผลงานที่ส่งตามกำหนดเวลา
๒. พิจารณาผลงานที่จัดทำตามรูปแบบที่กำหนด
๓. พิจารณาผลงานเพื่อนำเสนอในภาคการบรรยาย และภาคโปสเตอร์ โดยความเห็นชอบของคณะทำงาน Thailand Research Symposium 2011 ใน ๔ กลุ่มเรื่อง ดังนี้
 - ๑ คณะทำงาน Thailand Research Symposium 2011 : ด้านธรรมาภิบาล และคอร์รัปชัน
 - ๑ คณะทำงาน Thailand Research Symposium 2011 : ด้านการจัดการทรัพยากรน้ำ
 - ๑ คณะทำงาน Thailand Research Symposium 2011 : ด้านผลผลิตทางการเกษตร
 - ๑ คณะทำงาน Thailand Research Symposium 2011 : ด้านเทคโนโลยีและดิจิทัลเพื่ออุตสาหกรรม
 - ๑ คณะทำงาน Thailand Research Symposium 2011 : ด้านสุขภาพ คุณภาพชีวิตและความมั่นคงของมนุษย์
 - ๑ คณะทำงาน Thailand Research Symposium 2011 : ด้านการปฏิรูปการศึกษาและการสร้างสรรคการเรียนรู้
 - ๑ คณะทำงาน Thailand Research Symposium 2011 : ด้านสิ่งแวดล้อมและภาวะโลกร้อน
 - ๑ คณะทำงาน Thailand Research Symposium 2011 : ด้านปรัชญาของเศรษฐกิจพอเพียง
๔. พิจารณาความเหมาะสมในการนำเสนอผลงานวิจัยในกรณีของความใหม่ และตัดสิทธิ์ในกรณีไม่เป็นผลงานวิจัย
๕. เรื่องที่ผ่านการพิจารณาจะได้นำเสนอผลงานในงาน Thailand Research Symposium 2011 และเผยแพร่ในเอกสารประกอบการประชุม (Proceedings)
๖. คณะทำงานฯ สามารถที่จะปรับเปลี่ยนหลักเกณฑ์การพิจารณาผลงานได้ตามความเหมาะสม
๗. มติของคณะทำงานฯ ถือเป็นสิทธิ์ขาด

ขั้นตอนการนำเสนอผลงานเพื่อรับการพิจารณาทางระบบอิเล็กทรอนิกส์ : www.researchexpo.nrct.go.th
(Link : Thailand Research Symposium)

ขั้นตอนที่ ๑

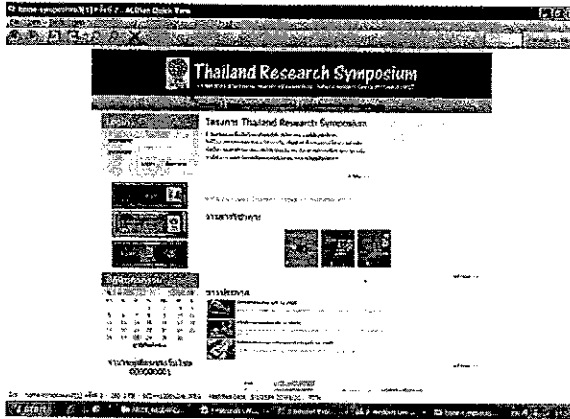

๑. หน้าเว็บแรกจะแสดงการลงทะเบียนสมาชิก โดยมีเมนู (สมัครสมาชิก | ผู้นำเสนอผลงาน | ผู้ตรวจสอบ | ผู้ดูแลระบบ)
๒. ผู้สนใจส่งผลงานเข้ารับการพิจารณา สมัครสมาชิก
๓. กรอกข้อมูลที่เกี่ยวข้อง อาทิ ประวัติการศึกษา ประวัติการทำงาน ความเชี่ยวชาญ
๔. ระบบการลงทะเบียนจะให้ ชื่อผู้ใช้ (User name) และ รหัสผู้ใช้ (Password)
๕. ดำเนินการตามขั้นตอนการส่งผลงานในระบบอิเล็กทรอนิกส์

ขั้นตอนที่ ๒

สมัครเป็นสมาชิกในระบบเพื่อเสนอผลงาน

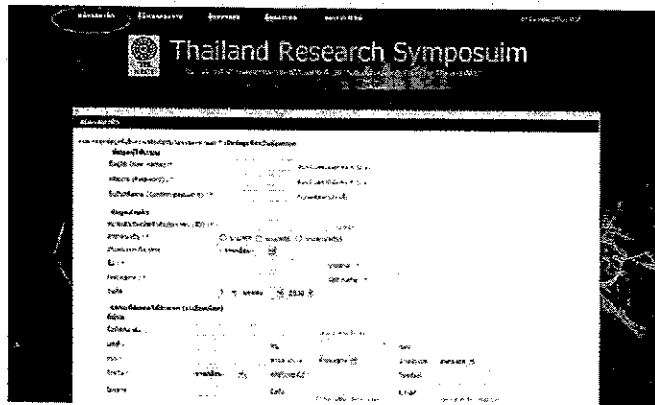

ขั้นตอนที่ ๓

๓.๑) เข้าสู่ระบบ กรอกชื่อผู้ใช้ (User name) และ รหัสผ่าน (Password)



เข้าสู่ระบบ

ชื่อผู้ใช้ (User name) :

รหัสผ่าน (Password) :

(ดูขั้นตอนในหน้าถัดไป)

๓.๒) เข้าสู่ Webpage ของการนำส่งผลงาน

๓.๒.๑ โอนำส่งผลงาน

Thailand Research Symposium

การนำส่งผลงาน

ชื่อผู้ส่งผลงาน: []

ชื่อผลงาน: []

คำสำคัญ: []

บทคัดย่อ: []

คำอธิบาย: []

ประเภทการนำส่ง: []

ประเภทการพิจารณา: []

๓.๒.๒ บทคัดย่อ

Thailand Research Symposium

บทคัดย่อ

ชื่อผู้ส่งผลงาน: []

ชื่อผลงาน: []

คำสำคัญ: []

บทคัดย่อ: []

ประเภทการนำส่ง: []

ประเภทการพิจารณา: []

(ดูขั้นตอนในหน้าถัดไป)

๓.๒.๓ บทความ (ไม่เกิน ๕ หน้า รวมบทคัดย่อ)

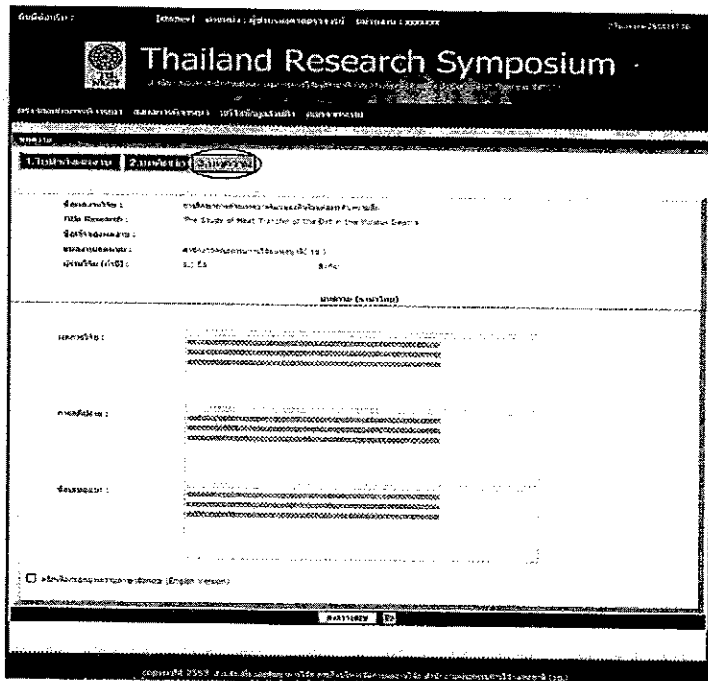

ขั้นตอนที่ ๔

การตรวจสอบผลการพิจารณาจาก วช.

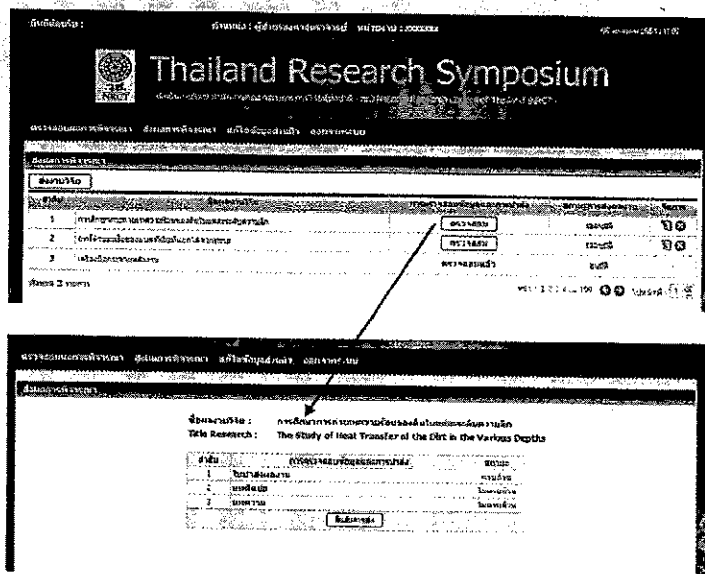

ติดต่อสอบถามได้ที่ : ส่วนส่งเสริมและพัฒนาการวิจัย

ภารกิจบริหารจัดการผลงานวิจัย สำนักงานคณะกรรมการการวิจัยแห่งชาติ (วช.)

โทรศัพท์ ๐ ๒๕๖๑ ๒๔๔๕, ๐ ๒๕๖๒ ๐๑๖๑, ๐ ๒๕๗๙ ๑๓๗๐-๙

ต้อ ๔๕๘, ๔๕๙, ๕๖๕, ๕๖๘, ๕๖๙

www.researchexpo.nrct.go.th (Link : Thailand Research Symposium)



กิจกรรมในระหว่างงาน Thailand Research Expo 2011

๒๖ - ๓๐ สิงหาคม ๒๕๕๔ ณ ศูนย์ประชุมบางกอกคอนเวนชันเซ็นเตอร์ เซ็นทรัลเวิลด์ ราชประสงค์ กรุงเทพฯ

ขอเชิญนักวิจัย นักวิชาการ และบัณฑิตศึกษา ส่งผลงานวิจัยในสาขาวิชาการในกิจกรรม **Thailand Research Symposium 2011**



เพื่อเป็นการสนับสนุนให้เกิดผลงานวิจัยที่เป็นการบูรณาการศาสตร์ในสาขาวิชาการ และนำสู่การใช้ประโยชน์ในการพัฒนาประเทศ สำนักงานคณะกรรมการวิจัยแห่งชาติ (วช.) ได้จัดให้มีกิจกรรมนำเสนอผลงานวิจัย Thailand Research Symposium 2011 ขึ้น ในการจัดงาน “การนำเสนอผลงานวิจัยแห่งชาติ ๒๕๕๔” (Thailand Research Expo 2011) ระหว่างวันที่ ๒๖ - ๓๐ สิงหาคม ๒๕๕๔ ณ ศูนย์ประชุมบางกอกคอนเวนชันเซ็นเตอร์ เซ็นทรัลเวิลด์ ราชประสงค์ กรุงเทพฯ



โดยผู้ผ่านการพิจารณาจะได้รับสิทธิ์

- นำเสนอผลงานในภาคการบรรยาย (Oral Presentation) หรือ ภาดโปสเตอร์ (Poster Presentation)
- นำเสนอผลงานในเอกสารเผยแพร่ประกอบการจัดกิจกรรม Thailand Research Symposium 2011
- รับประกาศนียบัตรจากสำนักงานคณะกรรมการวิจัยแห่งชาติ (วช.)

ดูรายละเอียดที่คู่มือการนำส่งผลงาน และส่งผลงานทางระบบอิเล็กทรอนิกส์ที่
www.researchexpo.nrct.go.th (Click ที่ Link : Thailand Research Symposium)

ภายในวันอังคารที่ ๑๕ มีนาคม ๒๕๕๔

สอบถามข้อมูลเพิ่มเติมได้ที่ : ส่วนส่งเสริมและพัฒนาการวิจัย การทิจอบริหารจัดการผลงานวิจัย
สำนักงานคณะกรรมการวิจัยแห่งชาติ (วช.)

โทรศัพท์ : ๐ ๒๙๔๐ ๕๗๔๔, ๐ ๒๕๖๑ ๒๔๔๕ ต่อ ๔๕๘, ๔๕๙, ๕๖๕, ๕๖๘, ๕๖๙