



ที่ ขวจน./๐๐๑/๕๔

รายชื่อคณะกรรมการ

ชมรมเครือข่ายวิจัยโรงพยาบาลเขตภาคเหนือ
 คณะกรรมการกิตติมศักดิ์และที่ปรึกษา

1. ศ.นพ. ปิเชก อุบลิกานนท์
2. ศ.นพ. สุทธิรักษ์ ทวณน รุโนทัย
3. ศ.นพ. รัชตะ รัชตะนาวิน
4. รศ.นพ. ชัยณรงค์ ทุมมานนท์
4. รศ. ชไมพร ทวีศรี
5. นพ. วิโรจน์ ตั้งเจริญเสถียร

คณะกรรมการชมรมฯ

- | | | |
|--------------------|----------------------|--------------|
| 1. นพ. สุจิต | คุณประดิษฐ์ | ประธาน |
| 2. นพ. กิจจา | เจียรวัฒนเกษม | รองประธาน |
| 3. นพ. วรวิทย์ | ทองประเสริฐ | รองประธาน |
| 4. น.ศ. อรุณี | หมื่นป่า | ผู้ประสานงาน |
| 5. น.ศ. ศิลา | เศรษฐชัยวัฒน์ | กรรมการ |
| 6. นาง สุพรรณ | วาศัน | กรรมการ |
| 7. นพ. สุรพงษ์ | อภิประยู | กรรมการ |
| 8. นพ. สมศักดิ์ | ไพฑลิตินวงศ์ | กรรมการ |
| 9. น.ศ. อรุณี | พันธุรักษาคุณ | กรรมการ |
| 10. นาง สุกฤษ | จิตเมธีกุล | กรรมการ |
| 11. นพ. วิวัฒน์ | วิวัฒน์บุญปกาศ | กรรมการ |
| 12. น.ศ. บุญรัตน์ | รัตนประภา | กรรมการ |
| 13. น.ศ. สุภาวดี | ศรีสุขศิริพันธ์ | กรรมการ |
| 14. พญ. ชุภาวิณี | นิสิทุทธิพงษ์ | กรรมการ |
| 15. นาย ชินฉัตร | พรภาณุวิชญ์ | กรรมการ |
| 16. นพ. อภิชาติ | วิสิทธิ์วงศ์ | กรรมการ |
| 17. พญ. นนทกานต์ | โอประเสริฐสวัสดิ์ | กรรมการ |
| 18. น.ศ. อธิชาพร | กัทิมกตา | กรรมการ |
| 19. นพ. วรเชษฐ | เดชศรี | กรรมการ |
| 20. นพ. ศักดิ์ | วรรณจักร | กรรมการ |
| 21. น.ศ. สมถรรพ | ฉัตรระอุต | กรรมการ |
| 22. น.ศ. รัตนพร | เจริญกุล | กรรมการ |
| 23. นพ. ปิเชก | งามสน | กรรมการ |
| 24. นาง จรุงนุช | ธรรมสถน | กรรมการ |
| 25. น.ศ. ชอุภรณ์ | เชิดโรจน์งาม | กรรมการ |
| 26. น.ศ. รัตนชัย | อัคราไพจิตร | กรรมการ |
| 27. นาง สติพร | มงคลบุปผา | กรรมการ |
| 28. นาง ชินฉัตร | ศรีจันทร์ | กรรมการ |
| 29. น.ศ. รัตนพร | ทองเขียว | กรรมการ |
| 30. นาง ชุทธิวรรณ | ศกถวิวัฒน์ | กรรมการ |
| 31. น.ศ. รัตนชัย | ทองศรี | กรรมการ |
| 32. นพ. วิเศษ | พิเชษฐภรณ์ | กรรมการ |
| 33. พญ. นิกิตา | ศรีวิมลวดี | กรรมการ |
| 34. น.ศ. นิตยา | ปริญญ์ปริวัฒน์ | กรรมการ |
| 35. น.ศ. กุศลรัตน์ | บริรักษ์วัฒน์ | กรรมการ |
| 36. น.ศ. ปิลา | เชื้อศักดิ์ | กรรมการ |
| 37. นพ. วีระวุฒิ | มีงเจริญ | กรรมการ |
| 38. น.ศ. สิริมา | มีงวิญ | กรรมการ |
| 39. นาง สกานดา | ศรีสุวรรณรัตน์ | กรรมการ |
| 40. พญ. จินตนา | สุทธิศิลป์ | กรรมการ |
| 41. นาง ชุบะ | แสงพรหม | กรรมการ |
| 42. นาง สรวิชัย | วสุใจ | กรรมการ |
| 43. นพ. ฮาโรจน์ | สันตอากร | กรรมการ |
| 44. พญ. นววรรณ | เจียรพิงษ์ | กรรมการ |
| 45. พญ. อรุณี | ศิดดีถาวร | กรรมการ |
| 46. นพ. สุทธิรักษ์ | เนตรสุวรรณ | กรรมการ |
| 47. นาง วรชญา | นพพรหม | กรรมการ |
| 48. นาง สว่าง | ดิษะจักร | กรรมการ |
| 49. นพ. อรุณศักดิ์ | ธรรมกวีวงศ์ | กรรมการ |
| 50. น.ศ. พรทิพย์ | รัตนวิชัย | กรรมการ |
| 51. นพ. วิเศษ | เกษมศิลป์ | กรรมการ |
| 52. น.ศ. จินตนา | รัตนวิบูลย์ | กรรมการ |
| 53. นาง พิมพรพรรณ | คุณสิทธิ์ | กรรมการ |
| 54. นาง อรุณี | สามิทธิ | กรรมการ |
| 55. นาง ชุทธิพันธ์ | แสงสว่าง | กรรมการ |
| 56. นาง กนกวรรณ | จิตพานิชย์ | กรรมการ |
| 57. นพ. กนก | ชุกวิชัย | กรรมการ |
| 58. น.ศ. ชวิษฐนภ | เศียรสิง | กรรมการ |
| 59. นพ. อดิศักดิ์ | สุริยะใจ | กรรมการ |
| 60. พญ. สุจิต | ธรรมานัฐ | กรรมการ |
| 61. น.ศ. วิวัฒน์ | สุชะงะวิญ | กรรมการ |
| 62. พญ. ศิริวิมล | โยชนุชณันท์ | กรรมการ |
| 63. น.ศ. นิตยา | ไพฑลิตินวงศ์ | กรรมการ |
| 64. น.ศ. ศิลา | จันทร์อินทร์ | กรรมการ |
| 65. นาง วรชญา | โรตัสวงค์ | กรรมการ |
| 66. น.ศ. ศิลา | ธรรมกุล ธรรมกฤษณะชญา | กรรมการ |
| 67. นาง จินตนา | เชิดสวัสดิ์ | กรรมการ |

คณะกรรมการชมรมฯ จังหวัด
พระนครศรีอยุธยา
 รับผิดชอบที่..... 380
 วันที่ **28** / ส.ค. **2554**
 เวลา..... 14.30

๒๔ มีนาคม ๒๕๕๔

เรื่อง เชิญเข้าร่วมการประชุมวิชาการชมรมเครือข่ายวิจัยโรงพยาบาลเขตภาคเหนือ ประจำปี ๒๕๕๔
 จังหวัดกำแพงเพชร

ฝ่ายพัฒนากุศลกรร
 รับผิดชอบที่..... 295
 วันที่ 29 / ส.ค. / 54
 เวลา.....

เรียน นายแพทย์สาธารณสุขจังหวัดพระนครศรีอยุธยา

- สิ่งที่ส่งมาด้วย ๑. โครงการการประชุมวิชาการชมรมเครือข่ายวิจัยโรงพยาบาลเขตภาคเหนือ ประจำปี ๒๕๕๔ จังหวัดกำแพงเพชร จำนวน ๑ ชุด
 ๒. ใบสมัครเข้าร่วมการประชุมฯ จำนวน ๑ ชุด
 ๓. ใบแจ้งความจำเป็นในการนำเสนอผลงานวิชาการ จำนวน ๑ ชุด
 ๔. เอกสารแนบพับ จำนวน ๑ ชุด

ด้วยชมรมเครือข่ายวิจัยโรงพยาบาลเขตภาคเหนือ ได้จัดทำโครงการจัดการประชุมวิชาการชมรมเครือข่ายวิจัยโรงพยาบาลเขตภาคเหนือ ประจำปี ๒๕๕๔ จังหวัดกำแพงเพชร โดยมีวัตถุประสงค์เพื่อสนองนโยบายของกระทรวงสาธารณสุขด้านการวิจัย กระตุ้นให้มีการพัฒนาความรู้ด้านวิชาการสำหรับบุคลากรสาธารณสุข เพื่อการพัฒนาแกนนำ/ บุคลากรด้านวิจัยอย่างต่อเนื่อง เพื่อให้บุคลากรทางด้านสาธารณสุขได้ เผยแพร่ผลงานวิชาการ แลกเปลี่ยนประสบการณ์ในการพัฒนาความรู้ด้านการวิจัย และความรู้จากการวิจัยสู่การปฏิบัติ นั้น

ในการนี้ชมรมเครือข่ายวิจัยโรงพยาบาลเขตภาคเหนือ ใคร่ขอเรียนเชิญท่านและผู้สนใจเข้าร่วมประชุมวิชาการชมรมเครือข่ายวิจัยโรงพยาบาลเขตภาคเหนือ ประจำปี ๒๕๕๔ จังหวัดกำแพงเพชร โดยสามารถตอบรับการเข้าร่วมประชุมได้ตามเอกสารที่แนบ (๒) (๓) ภายในวันที่ ๑๕ พฤษภาคม ๒๕๕๔

จึงเรียนมาเพื่อโปรดพิจารณาอนุมัติและสนับสนุนให้ข้าราชการในสังกัดของท่านที่สนใจเข้าร่วมประชุม ในวัน เวลา และสถานที่ ดังกล่าวด้วย

ขอแสดงความนับถือ

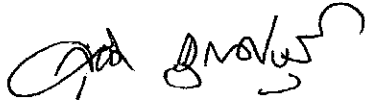

นพ.สุจิต คุณประดิษฐ์

ประธานชมรมเครือข่ายวิจัยโรงพยาบาลเขตภาคเหนือ

เรียน นายแพทย์สาธารณสุขจังหวัดกำแพงเพชร

- เพื่อโปรดทราบ
- เห็นสมควรให้ กุณิกิตินันต์ ประชาสัมพันธ์

ขอ
 ลေး
 31/8/54

(นายสมชัย วิโรจน์แสงอรุณ)

ผู้อำนวยการสาธารณสุขเชี่ยวชาญด้านส่งเสริมพัฒนา
 ๒๙ มีนาคม ๒๕๕๔

๒๙๒-๔-๒-๕๔

ใบแจ้งความจำเป็นในการนำเสนอผลงานวิชาการ
การประชุมวิชาการเครือข่ายวิจัยโรงพยาบาลเขตภาคเหนือ
ประจำปี 2554 จังหวัดกำแพงเพชร

20-22 กรกฎาคม 2554

ณ โรงแรมซากังราว ริเวอร์วิว จังหวัดกำแพงเพชร

-
1. ผู้วิจัยหลัก/เจ้าของผลงานชื่อ-สกุล.....หน่วยงาน.....
ตำแหน่ง.....
โทรศัพท์.....มือถือ.....
โทรสาร..... e-mail address
 2. สาขาที่นำเสนอ แพทย์ ทันตกรรม เภสัชกรรม
 เทคโนโลยีการแพทย์ พยาบาล สาธารณสุข
 3. ลักษณะผลงานที่จะนำเสนอ
 การศึกษาริวิจัย นวัตกรรม/สิ่งประดิษฐ์
 4. ประเภทการนำเสนอผลงานครั้งนี้
 Oral presentation Poster presentation
 5. ชื่อผลงาน.....
 6. ชื่อ-สกุล ผู้นำเสนอผลงาน.....
ตำแหน่ง.....
โทรศัพท์ที่ติดต่อได้สะดวก

ส่งผลงาน ภายในวันที่ **18 พฤษภาคม 2554** ที่

คุณ จริญญา พันธุ์ทิยากุล pvkjar@yaho.com โทร 089 5668278

คุณ ศิริวรรณ ชัยกิจอำนาจโยช riwan_tim@hotmail.com โทร 081 8862133

คุณ นณมล มหาชัย n_mol48@hotmail.com โทร 089-4606001

ผลงานวิชาการที่ได้รับการคัดเลือกให้นำเสนอ ทางผู้จัดจะแจ้งให้ทราบ
ภายในวันที่ **18 มิถุนายน 2554**

รายละเอียดการส่งผลงานวิชาการเครือข่ายวิจัยโรงพยาบาลเขต
ภาคเหนือ ประจำปี 2554 จังหวัดกำแพงเพชร

ขอเชิญบุคลากร นักวิชาการทางการแพทย์และสาธารณสุข ส่งผลงาน
วิชาการเข้ารับการคัดเลือกให้นำเสนอ ในการประชุมวิชาการเครือข่ายวิจัย
โรงพยาบาลเขตภาคเหนือ ประจำปี 2554 จังหวัดกำแพงเพชร ซึ่งกำหนดจัด
20-22 กรกฎาคม 2554 ตามรายละเอียดดังนี้

• ผลงานวิชาการที่นำเสนอด้วยวาจา (Oral presentation)

- ให้ส่งใบแจ้งความจำเป็น พร้อมบทคัดย่อผลงานที่ มีความยาวไม่เกิน 1
หน้ากระดาษ A4 พิมพ์ด้วยโปรแกรม Microsoft Word ตัวอักษร Angsana
New ขนาด 16 มีระยะห่างจากขอบกระดาษด้านบนและด้านซ้าย 1.5 นิ้ว
ด้านบนและด้านขวา 1 นิ้ว โดยบทคัดย่อที่สมบูรณ์ ต้องประกอบด้วย
สาระสำคัญต่อไปนี้
1. ชื่อเรื่อง (ควรหลีกเลี่ยงการใช้คำย่อ ทั้งคำไทย-อังกฤษ ยกเว้น คำย่อ
ภาษาอังกฤษบางคำสามารถใช้ได้ทั่วไป เพราะเป็นที่รู้จักกันทั่วโลก)
 2. รายชื่อผู้วิจัย หรือคณะผู้วิจัย พร้อมชื่อหน่วยงาน
 3. บทนำและวัตถุประสงค์ของการศึกษา
 4. วิธีการศึกษา
 5. ผลการศึกษา (นำเสนอสาระสำคัญที่ได้จากการศึกษา)
 6. ข้อเสนอแนะ
 7. คำสำคัญ (Key words)
- บทคัดย่อ ให้ใช้ภาษารัตนภูมิ เป็นประโยคสมบูรณ์มีความหมายในตัวเอง
ไม่ต้องหางความหมายย่อ *บทคัดย่อภาษาอังกฤษ ต้องเป็นประโยคอดีต*

• ผลงานวิชาการที่นำเสนอด้วยโปสเตอร์ หรือ นวัตกรรม

ให้ส่งใบแจ้งความจำเป็น และบทคัดย่อเช่นเดียวกับผลงานวิชาการที่
นำเสนอด้วยวาจา ผลงานวิชาการที่ได้รับการคัดเลือกให้นำเสนอ ผู้นำเสนอต้อง
จัดทำโปสเตอร์ ขนาดกว้าง 80 เซนติเมตร สูง 120 เซนติเมตร โดยต้องนำไป
ติดที่บอร์ดติดโปสเตอร์ที่ผู้จัดประชุมเตรียมไว้ในสถานที่และเวลาที่จะแจ้งให้
ทราบต่อไป และในวันคณะกรรมการคัดเลือกผลงานวิชาการไปประเมิน ผู้นำ
เสนอต้องอยู่ประจำที่บอร์ดเพื่อนำเสนออย่างสันนิษฐาน 10 นาที



ใบสมัครเข้าร่วมประชุมวิชาการชมรมเครือข่ายวิจัยโรงพยาบาลเขตภาคเหนือ
ประจำปี ๒๕๕๔ จังหวัดกำแพงเพชร
SECRETS of the research: เคล็ดลับวิจัยอยู่ที่ใจคน
ณ โรงแรมซากังราวีเวอรวิว์ จังหวัดกำแพงเพชร
วันที่ ๒๐ - ๒๒ กรกฎาคม ๒๕๕๔



รายชื่อผู้สมัคร

๑. ชื่อ-สกุล (ระบุคำนำหน้าหรือตำแหน่งทางวิชาการ).....
ตำแหน่ง.....หน่วยงาน.....
โทรศัพท์.....โทรสาร.....E-mail.....

๒. ชื่อ-สกุล (ระบุคำนำหน้าหรือตำแหน่งทางวิชาการ).....
ตำแหน่ง.....หน่วยงาน.....
โทรศัพท์.....โทรสาร.....E-mail.....

๓. ชื่อ-สกุล (ระบุคำนำหน้าหรือตำแหน่งทางวิชาการ).....
ตำแหน่ง.....หน่วยงาน.....
โทรศัพท์.....โทรสาร.....E-mail.....

๔. ชื่อ-สกุล (ระบุคำนำหน้าหรือตำแหน่งทางวิชาการ).....
ตำแหน่ง.....หน่วยงาน.....
โทรศัพท์.....โทรสาร.....E-mail.....

ขอสมัครเข้าร่วมประชุมวิชาการชมรมเครือข่ายวิจัยโรงพยาบาลเขตภาคเหนือ ประจำปี ๒๕๕๔ จำนวน คน
พร้อมกันนี้ ได้โอนเงินเข้าบัญชีออมทรัพย์ ธนาคารกรุงไทย สาขากำแพงเพชร เลขที่บัญชี ๖๒๐ - ๐ - ๕๒๗๘๒ - ๒
ชื่อบัญชี นางสาวภา ศรีภูสิตโต และส่งใบสมัครและหลักฐานการชำระเงินค่าลงทะเบียน โดย

- ทางโทรสาร หมายเลข ๐๕๕-๗๑๑๒๓๒
 ทาง E-mail: saopandpat@gmail.com

(ภายในวันที่ ๑๕ มิถุนายน ๒๕๕๔ รับจำนวน ๔๐๐ ท่าน ไม่รับลงทะเบียนหน้างาน) **

หมายเหตุ ๑. ค่าใช้จ่ายในการประชุมให้เบิกจากต้นสังกัดตามระเบียบกระทรวงการคลังว่าด้วยค่าใช้จ่ายในการฝึกอบรม การจัดงาน และการประชุม พ.ศ. ๒๕๔๔

๒. การลงทะเบียนจะสมบูรณ์เมื่อชำระเงินค่าลงทะเบียนแล้ว
๓. ขอสงวนสิทธิ์ไม่คืนค่าลงทะเบียนไม่ว่าในกรณีใด ๆ

อาหาร ธรรมดา เจ มังสวิรัต มุสลิม

สอบถามรายละเอียดเพิ่มเติมได้ที่ ๑. คุณยุคลธร จิตรเกื้อกุล โทร ๐๘ ๙๘๕๗๔๑๗๘

๒. คุณกาญจนา รามสูต โทร ๐๘ ๙๗๐๕๗๐๐๗

การจองที่พัก : ท่านสามารถติดต่อจองที่พักโดยตรงที่...

โรงแรมซากังราวีเวอรวิว์ (สถานที่จัดประชุม) ติดต่อ คุณศิลา ศรีสว่าง โทร. ๐ ๕๕๗๑ ๔๙๐๐-๘ หรือ ๐๘ ๖๔๔๖ ๗๓๑๖
ห้องพักเดี่ยว/ พักคู่ ราคา ๘๕๐ บาท/ คืน/ ห้อง (รวมอาหารเช้า)

โรงแรมนวัตน์ เฮอร์เทจ (มีรถรับ-ส่ง จากที่พักถึงสถานที่จัดประชุม) ติดต่อ คุณเดือนนภา สารบุญเป็ง โทร. ๐ ๕๕๗๑ ๑๒๑๑
Standard room ห้องพักเดี่ยว/ พักคู่ ราคา ๕๐๐ บาท/ คืน/ ห้อง (รวมอาหารเช้า)
Superior room ห้องพักเดี่ยว/ พักคู่ ราคา ๗๐๐ บาท/ คืน/ ห้อง (รวมอาหารเช้า)
Deluxe room ห้องพักเดี่ยว/ พักคู่ ราคา ๙๐๐ บาท/ คืน/ ห้อง (รวมอาหารเช้า)

โรงแรมเพชร (ไม่มีรถรับส่ง)

ติดต่อ คุณแจ่มจิตร พงษ์พัฒน์ โทร. ๐ ๕๕๗๑ ๒๘๑๐-๕ หรือ ๐๘ ๙๖๓๑ ๔๙๙๙
Standard room ห้องพักคู่ ราคา ๕๐๐ บาท/ คืน/ ห้อง (รวมอาหารเช้า)
Deluxe room ห้องพักคู่ ราคา ๗๐๐ บาท/ คืน/ ห้อง (รวมอาหารเช้า)



การประชุมวิชาการชมรมเครือข่ายวิจัยโรงพยาบาลเขตภาคเหนือ ประจำปี ๒๕๕๔ จังหวัดกำแพงเพชร

หลักการและเหตุผล

ความก้าวหน้าทางด้านการแพทย์ในปัจจุบันได้ขยายตัวไปอย่างรวดเร็ว องค์ความรู้ที่มีอยู่เดิมมีการเปลี่ยนแปลงอย่างไม่หยุดนิ่ง การสร้างองค์ความรู้ใหม่จึงต้องอาศัยวิธีการศึกษาค้นคว้าอย่างเป็นระบบ การวิจัยจึงมีบทบาทสำคัญเพื่อตอบสนองการสร้างองค์ความรู้ดังกล่าว แพทย์และบุคลากรทางการแพทย์จึงจำเป็นที่จะต้องมีความรู้ ความสามารถ ในการสร้าง ออกแบบการวิจัย อีกทั้งสามารถเลือกใช้สถิติเบื้องต้น เพื่อช่วยในการวิเคราะห์ข้อมูลได้อย่างถูกต้อง ก่อให้เกิดงานวิจัยที่มีคุณภาพ เกิดหลักฐานเชิงประจักษ์ทางการแพทย์ เพื่อนำไปพัฒนาการดูแลรักษาผู้ป่วยในขั้นต่อไป

ชมรมเครือข่ายวิจัยโรงพยาบาลเขตภาคเหนือ มีวัตถุประสงค์ เพื่อพัฒนาวิธีการให้บริการทางการแพทย์ โดยใช้กระบวนการวิจัยเป็นเครื่องมือการแก้ปัญหาให้ตรงกับสถานการณ์ที่เกิดขึ้นจริง แลกเปลี่ยนประสบการณ์ทางด้านงานวิจัยของบุคลากรระหว่างโรงพยาบาลในเครือข่าย แลกเปลี่ยนข้อมูลวิชาการผลงานวิจัยและข่าวสารด้านงานวิจัยระหว่างโรงพยาบาลในเครือข่าย ร่วมกันทำวิจัยในโรงพยาบาลในเครือข่าย ในหัวข้อวิจัยเดียวกัน (Multicenter research) และเห็นความสำคัญของการพัฒนาบุคลากรด้านการวิจัย ซึ่งได้ดำเนินการจัดประชุมวิชาการ ประจำปีอย่างต่อเนื่อง นับตั้งแต่ปี ๒๕๕๐ เป็นต้นมา

ดังนั้นจึงได้จัดให้มีการจัดการประชุมวิชาการชมรมเครือข่ายวิจัยโรงพยาบาลเขตภาคเหนือ ประจำปี ๒๕๕๔ ขึ้น

วัตถุประสงค์

๑. เพื่อสนองนโยบายของกระทรวงสาธารณสุข กระตุ้นให้มีการพัฒนาความรู้ด้านวิชาการสำหรับบุคลากรสาธารณสุข และเพื่อให้บุคลากรทางด้านสาธารณสุข เผยแพร่ผลงานวิชาการ
๒. เพื่อการพัฒนาแกนนำ/ บุคลากรด้านวิจัย อย่างต่อเนื่อง พัฒนาศักยภาพบุคลากร และเครือข่ายด้านการวิจัยโรงพยาบาลเขตภาคเหนือ (Research Network of Northern Region Hospital: RNNRH)
๓. เพื่อพัฒนางานวิจัยและพัฒนาสุขภาพ โรงพยาบาลในเครือข่ายวิจัยโรงพยาบาลเขตภาคเหนือด้านการวิจัยให้เข้มแข็ง มีประสิทธิภาพ และสร้างผลงานวิจัยที่มีส่วนส่งเสริมขีดความสามารถในการแข่งขัน ของโรงพยาบาลในเขตภาคเหนือ และเครือข่ายในระยะยาว
๔. สร้างงานวิจัยที่มีส่วนช่วยสนับสนุนการพัฒนาบริการสุขภาพอย่างยั่งยืน ของโรงพยาบาลในเขตภาคเหนือ
๕. แลกเปลี่ยนประสบการณ์ในการพัฒนาความรู้ ที่ทีมบุคลากรทางด้านสาธารณสุข และเสริมสร้างให้มีการแลกเปลี่ยนประสบการณ์ในการพัฒนาความรู้ ที่ทีมบุคลากรทางด้านสาธารณสุขได้นำนโยบาย และความรู้ลงสู่การปฏิบัติ

หน่วยงาน/ ผู้รับผิดชอบ

ชมรมเครือข่ายวิจัยโรงพยาบาลเขตภาคเหนือ ร่วมกับโรงพยาบาลกำแพงเพชร



ชมรมเครือข่ายวิจัย โรงพยาบาลเขตภาคเหนือ (Research Network of Northern Region Hospitals Society: RNNRHS)
งานวิจัยและพัฒนาระบบบริการสุขภาพ ชั้น 3 อาคารผู้ป่บนอก โรงพยาบาลลำพูน 177 ถ.จามเทวี ต.ในเมือง อ.เมือง จ.ลำพูน 51000
โทรศัพท์ 053-569100 ต่อ 1338 โทรสาร 053-569152
3rd floor, OPD department Lamphun hospital, 177 Jamthavee Rd. Muang District Lamphun 51000, Thailand. Web site : <http://researchers.ln.th/profile/rnnrhs2009>

กลุ่มเป้าหมาย

แพทย์ ทันตแพทย์ เภสัชกร พยาบาล เทคนิคการแพทย์ นักวิชาการสาธารณสุข และผู้สนใจ จาก
โรงพยาบาลในเขตภาคเหนือ และ จากภาคอื่นๆ

สถานที่ดำเนินการ

โรงแรมซากังราว ริเวอร์วิว (Chakungrao Riverview Hotel) จังหวัดกำแพงเพชร

ระยะเวลา

๒๐ - ๒๒ กรกฎาคม ๒๕๕๔ จำนวน ๓ วัน

ประโยชน์ที่คาดว่าจะได้รับ

๑. ผู้เข้าอบรมได้รับความรู้ในการสร้างและออกแบบการวิจัยการใช้สถิติในการวิเคราะห์ข้อมูลทางการแพทย์
๒. เครือข่ายด้านการวิจัยทางโรงพยาบาลเขตภาคเหนือ (Research Network of Northern Region Hospital: RNNRH) มีความเข้มแข็ง
๓. ได้กำลังคนด้านการวิจัยที่มีคุณภาพ มีแกนนำ นักวิจัย และผู้สนใจที่มีความรู้ด้านการวิจัย
๔. ได้ระบบการบริหารการวิจัยที่มีการประสานความร่วมมือระหว่างกลุ่ม/ ฝ่าย ต่างๆ ที่มีประสิทธิภาพ
๕. มีผลงานวิจัยนำไปประยุกต์ใช้เพื่อพัฒนาระบบงานและแก้ปัญหาทางสาธารณสุข

การลงทะเบียน

ท่านละ ๒,๐๐๐ บาท (รวมเอกสารประกอบการอบรม รวมค่าอาหารกลางวัน ๒ มื้อ ชา/ กาแฟช่วงเช้า/ บ่าย
๒ วัน และอาหารเย็น ๑ มื้อ)

หมายเหตุ ค่าใช้จ่ายในการประชุมให้เบิกจากต้นสังกัดตามระเบียบกระทรวงการคลังว่าด้วยค่าใช้จ่ายในการ
ฝึกอบรม การจัดงาน และการประชุม พ.ศ. ๒๕๕๔



ชมรมเครือข่ายวิจัย โรงพยาบาลเขตภาคเหนือ (Research Network of Northern Region Hospitals Society: RNNRHS)

งานวิจัยและพัฒนาการพยาบาล ชั้น 3 อาคารผู้ป่วนอก โรงพยาบาลลำพูน 177 ถ.จามเทวี ค. ในเมือง อ.เมือง จ.ลำพูน 51000

โทรศัพท์ 053-569100 ต่อ 1338 โทรสาร 053-569152

3 rd floor, OPD department Lamphun hospital, 177 jamthavee Rd. Mueang District Lamphun 51000, Thailand. Web site :<http://researchers.in.th/profile/rnnrhs2009>

กำหนดการประชุมวิชาการเครือข่ายวิจัยโรงพยาบาลเขตภาคเหนือ

SECRETS of the research: เคล็ดลับวิจัยอยู่ที่ใจคน วันที่ ๒๐ - ๒๒ กรกฎาคม ๒๕๕๕

ณ ห้องประชุมเยาวมาลย์ ชั้น ๗ โรงแรมซากังราว ริเวอร์วิว จังหวัดกำแพงเพชร

๒๐ กรกฎาคม ๒๕๕๕	
๐๘.๐๐ - ๐๙.๐๐ น.	ลงทะเบียน
๐๙.๐๐ - ๐๙.๓๐ น.	พิธีเปิดการประชุมวิชาการ กล่าวต้อนรับโดย นายวันชัย สุทิน ผู้ว่าราชการจังหวัดกำแพงเพชร กล่าวรายงานโดย นพ.สุจิต คุณประดิษฐ์ ประธานชมรมเครือข่ายวิจัยโรงพยาบาลเขตภาคเหนือ กล่าวเปิดการประชุมโดย นพ.ไพจิตร วราชาติ ปลัดกระทรวงสาธารณสุข
๐๙.๓๐ - ๑๐.๑๕ น.	ปาฐกถาพิเศษ โดย นพ.ไพจิตร วราชาติ ปลัดกระทรวงสาธารณสุข
๑๐.๓๐ - ๑๒.๐๐ น.	Symposium Discussion Routine to Research to Reward : จากงานประจำ สู่งานวิจัย ได้ผลงานวิชาการ โดย ศ.คลินิก นพ.อภิชาติ ศิวายธร อดีตผู้อำนวยการด้านคุณภาพ รพ.บำรุงราษฎร์ อินเตอร์เนชั่นแนล อ.ตฤณพงษ์ สาเขตร์ ผู้อำนวยการกลุ่มบริหารงานบุคคล กระทรวงสาธารณสุข ดำเนินการอภิปรายโดย นพ.สุจิต คุณประดิษฐ์ ประธานชมรมเครือข่ายวิจัยโรงพยาบาลเขตภาคเหนือ
๑๒.๐๐ - ๑๓.๐๐ น.	รับประทานอาหารกลางวัน
๑๓.๐๐ - ๑๖.๓๐ น.	นำเสนอผลงานวิจัย แยกกลุ่ม ๓ ห้อง
๑๗.๐๐ - ๒๐.๐๐ น.	ประชุมคณะกรรมการชมรมเครือข่ายวิจัยโรงพยาบาลเขตภาคเหนือ
๒๑ กรกฎาคม ๒๕๕๕	
๐๙.๐๐ - ๑๒.๐๐ น.	นำเสนอผลงานวิจัย แยกกลุ่ม ๓ ห้อง (ต่อ) และนำเสนอผลงานวิจัยประเภทโปสเตอร์ (ห้องเยาวมาลย์๑)
๑๒.๐๐ - ๑๓.๐๐ น.	พักรับประทานอาหารกลางวันและเยี่ยมชมโปสเตอร์ นิทรรศการงานวิจัย
๑๓.๐๐ - ๑๔.๓๐ น.	ห้องเยาวมาลย์ อะไรอะไรก็วิจัย...ได้ โดย นพ.วิชรพล ภูนวล โรงพยาบาลอุดรดิตต์ ห้องบุลธกาย รูปแบบการจัดกิจกรรมวิจัยในโรงพยาบาล โดย รศ.ดร.นพ.ชยันตร์ธร ปทุมานนท์ ภาควิชาเวชศาสตร์ชุมชน มหาวิทยาลัยเชียงใหม่ ห้องวนาลี หยิบวิจัยมาใช้ประโยชน์ : From evidence based to routine practice โดย ศ.นพ.ภิกเสก ลุมพิกานนท์ คณบดี คณะแพทยศาสตร์ มหาวิทยาลัยขอนแก่น
๑๔.๔๕ - ๑๖.๓๐ น.	ตามรอยวิจัยเชิงวัฒนธรรม
๑๘.๐๐ - ๒๒.๐๐ น.	งานเลี้ยงต้อนรับผู้เข้าร่วมประชุมวิชาการ
๒๒ กรกฎาคม ๒๕๕๕	
๐๙.๐๐ - ๑๑.๐๐ น.	SECRETS of the research: เคล็ดลับวิจัยอยู่ที่ใจคน โดย คุณแทนคุณ จิตต์อิสระ
๑๑.๐๐ - ๑๒.๐๐ น.	แลกเปลี่ยนเรียนรู้ประสบการณ์การวิจัยเครือข่ายโรงพยาบาลเขตภาคเหนือ
๑๒.๐๐ - ๑๓.๐๐ น.	พักรับประทานอาหารกลางวัน
๑๓.๐๐ - ๑๔.๓๐ น.	แลกเปลี่ยนเรียนรู้ประสบการณ์การวิจัยเครือข่ายโรงพยาบาลเขตภาคเหนือ (ต่อ)
๑๔.๔๕ - ๑๖.๓๐ น.	ประกาศผลการประกวดผลงานวิจัย/ พิธีปิดการประชุมวิชาการ มอบรางวัลการนำเสนอผลงานวิจัยดีเด่น และกล่าวปิดประชุม โดย ผู้อำนวยการโรงพยาบาลกำแพงเพชร/ ชมรมเครือข่ายวิจัยโรงพยาบาลเขตภาคเหนือ มอบโล่ให้ เจ้าภาพ การประชุมวิชาการชมรมเครือข่ายวิจัยโรงพยาบาลเขตภาคเหนือประจำปี ๒๕๕๕ แก่โรงพยาบาลสวรรค์ประชารักษ์ จังหวัดนครสวรรค์

หมายเหตุ รับประทานอาหารว่าง เวลา ๑๐.๓๐-๑๐.๔๕ และเวลา ๑๔.๓๐-๑๔.๔๕ น.

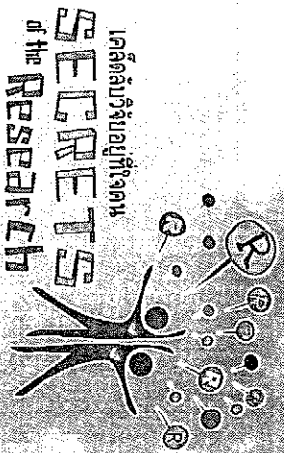

เคล็ดลับวิจัยที่คุณ
SECRETS
 of the Research

ชมรมเครือข่ายวิจัย นีโอ ประจำปี ๒๕๕๔ เพลงเพชร

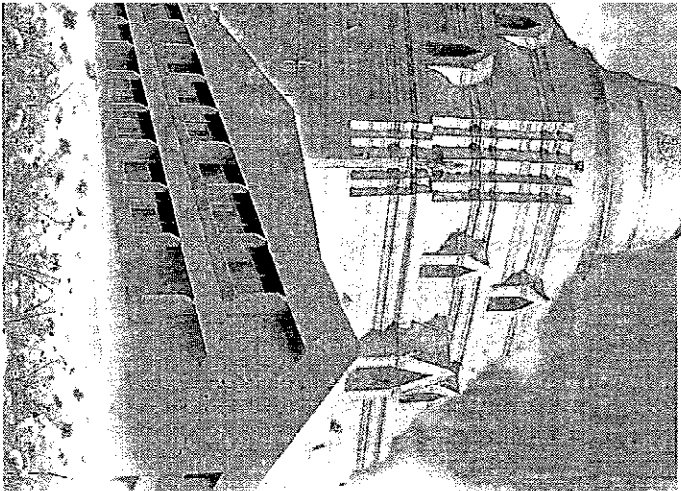

การประชุมวิชาการ ชมรมเครือข่ายวิจัย โรงพยาบาลเขตภาคเหนือ ประจำปี ๒๕๕๔ จังหวัดกำแพงเพชร

ตั้งอยู่ที่กำแพงเพชร

เป็นเมืองเก่าที่มีประวัติความเป็นมาสำคัญทางประวัติศาสตร์และเจริญรุ่งเรืองมาตั้งแต่สมัย
 ทวารวดี เป็นที่ตั้งของเมืองโบราณหลายเมือง เช่น เมืองงิ้วขาว นครชุม ไตรศรีรัง นพนคร
 และเมืองคนตี นอกจากนี้เมืองกำแพงเพชรยังเป็นเมืองที่สองที่สมเด็จพระเจ้าตากสินมหาราช
 ได้ครองเมือง มีบรรดาศักดิ์เป็น "พระยาวิชัยปราการ" ต่อมาในปี พ. ศ. ๒๔๕๔ ได้เปลี่ยน
 เมืองกำแพงเพชรเป็นจังหวัดกำแพงเพชร ตามประวัติศาสตร์ กล่าวไว้ว่า กำแพงเพชรเป็นเมือง
 หน้าด่านของสุโขทัยฐานะเป็นเมืองลูกหลวง เดิมเรียกชื่อว่า "เมืองงิ้วขาว" และมีเมือง
 หน้าด่านรับที่ครองราชในองค์อยู่เสมอ จึงเป็นเมืองยุทธศาสตร์มีหลักฐานที่แสดงให้เห็น
 ว่ากำแพงเพชรมีความสำคัญทางประวัติศาสตร์มากมาย เช่น กำแพงเมือง คูเมือง ป้อมปราการ
 วัดโบราณ มีหลักฐาน ให้สันนิษฐานว่าเดิมเคยเป็นหัวเมืองเมือง ๒ เมือง คือ เมืองงิ้วขาว
 และเมืองนครชุม โดยเมืองงิ้วขาวสร้างขึ้นก่อน ตั้งอยู่ทางฝั่งตะวันออกของแม่น้ำปิง
 พระเจ้าโลเชท กษัตริย์องค์ที่ ๔ แห่งราชวงศ์สุโขทัย เป็นผู้สร้างขึ้นเมื่อประมาณ พ. ศ. ๑๘๕๐
 ต่อมาสมัยพระเจ้าลิไท กษัตริย์องค์ที่ ๕ แห่งราชวงศ์สุโขทัยได้สร้างเมืองใหม่ขึ้นมาฝั่ง
 ตะวันตกของลำปิงคือ "เมืองนครชุม"

สมเด็จพระมหาธีรราชเจ้าทรงสถาปนาประเทศไทยได้ทรงบันทึกเรื่อง กำแพงเมืองงิ้วว่า "เป็นกำแพง
 เมืองที่เก่าแก่ มีคน ยังมีความสมบูรณ์มาก และถือว่าสวยงามที่สุดในประเทศไทย ปัจจุบัน
 จังหวัดกำแพงเพชรเป็นเมืองศูนย์กลางทางการท่องเที่ยวประวัติศาสตร์แห่งหนึ่ง เพราะมี
 โบราณสถานเก่าแก่ที่น่าสนใจหลายแห่งรวมอยู่ใน "อุทยานประวัติศาสตร์
 กำแพงเพชร" ที่ได้รับการตั้งราชบัณฑิตยสถานยกย่องว่าเป็นมรดกทางวัฒนธรรม และวัฒนธรรม
 แห่งสหประชาชาติ (UNESCO) ให้ฐานะเป็นมรดกโลกเมื่อ วันที่ ๑๒ ธันวาคม ๒๕๓๔

สถานที่ท่องเที่ยวที่น่าสนใจ

- อุทยานประวัติศาสตร์กำแพงเพชร
- ป้อมน้ำพุร้อนพระร่วง
- น้ำตกคลองลาน
- พิพิธภัณฑ์สถานแห่งชาติ กำแพงเพชร

ประธานงาน
 อ.นางยุทธิพร อภิเดชกุล
 ม.อ.กำแพงเพชร รม.สีก
 อ.น.ก.จ.วิทยา ม.อ.กำแพงเพชร
 อ.น.ก.สุจินาน น.วท.ว

โทร: ๐๘ ๙๕๙๖๔๑๕๘
 โทร: ๐๘ ๙๕๑๐๙๑๐๐๗
 โทร: ๐๘ ๙๕๑๖๖๖๓๘๘
 โทร: ๐๘ ๑๕๕๖๖๔๑๕๘

Email: yu.kornto@home1.com
 Email: ramasodkan@yahoo.com
 Email: yk.kleif@yahoo.com
 Email: kaewka@yaho.com

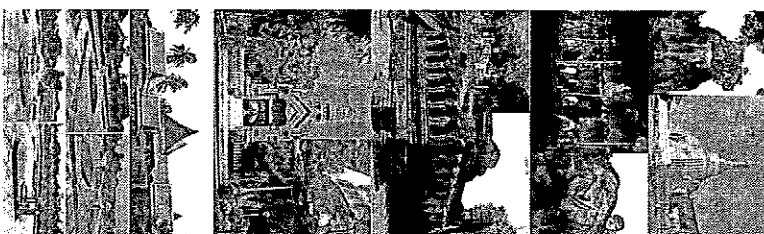

การประชุมวิชาการ โรงพยาบาลเขตภาค จังหวัดกำแพง

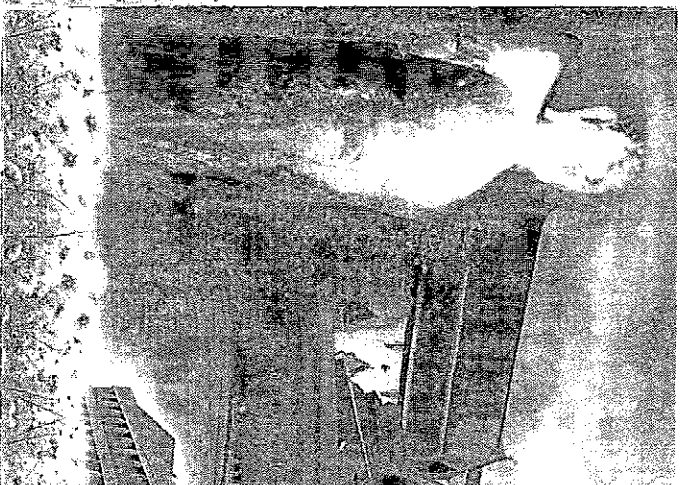



นพ. ก้าวชัย รุ่งสันติคุณกุลย์



ผู้อำนวยการโรงพยาบาลก้ามพงษ์เพชร

มีความก้าวหน้าทางด้านสาธารณสุข และองค์ความรู้ในปัจจุบัน มีการเปลี่ยนแปลงอย่างรวดเร็ว การวิจัยจึงมีความสำคัญอย่างยิ่ง อาศัยการศึกษาระยะยาวเป็นระบบ การทำวิจัยจึงมีบทบาทที่สำคัญยิ่ง อีกทั้งยังมีแพทย์ พยาบาล และบุคลากรสาธารณสุขจำนวนมากต้องนำความรู้มาใช้ในการทำงานที่พัฒนาทางความรู้ดังกล่าว แต่ในภาวะที่การดำเนินงานมีจำนวนมาก วัตถุประสงค์การดำเนินงานขาดแคลน อาจส่งผลให้บุคลากรที่มีความสำคัญในงานวิจัย หลุดง การมีทีมวิจัย มีผลดีต่อบางๆ ที่สามารถนำผลจากการพัฒนาตัวโรคได้ จึงเป็นสิ่งสำคัญอย่างหนึ่งซึ่งจะทำให้การวิจัยประสบความสำเร็จ

ความสำคัญที่

โรงพยาบาลก้ามพงษ์เพชร มีความยินดีเป็นอย่างยิ่งที่ได้รับเกียรติเป็นเจ้าภาพจัดงานประชุมวิชาการของชมรมเครือข่ายวิจัยโรงพยาบาลเขตภาคเหนือในครั้งนี้นี้และจะจัดเป็นเพียงครั้งเดียว ๆ ของโรงพยาบาลเขตภาคเหนือที่จัดขึ้นที่ชมรมก้ามพงษ์เพชร



นพ. รุจิธ รุณประสิทธิ์ชัย
ประธานชมรมเครือข่ายวิจัยโรงพยาบาลเขตภาคเหนือ
: Research Network of Northern Region Hospitals

Society : RINNRS

ชมรมเครือข่ายวิจัยโรงพยาบาลเขตภาคเหนือ ของเชียงใหม่ ทุกรายงานที่กรมการสาธารณสุขกรมรมครีเครือข่ายวิจัยโรงพยาบาลเขตภาคเหนือ ประจำปี ๒๕๕๔ จึงหวังดีกับแพทย์ พยาบาล และบุคลากรของ research : เครือข่ายวิจัยของเชียงใหม่ ปีที่ ๒๐ - ๒๒ การประชุม ๒๕๕๔ ณ โรงแรมเขาแก้วรีสอร์ทจังหวัดจันทบุรีที่ก้ามพงษ์เพชร เพื่อแลกเปลี่ยนเรียนรู้กับสถาบันที่นำงานวิจัยแลกเปลี่ยนข้อมูลวิชาการ ผลงานวิจัยระหว่างโรงพยาบาลในเครือข่าย กระตุ้นให้มีความรู้ความเข้าใจในทิศทางที่บุคลากรสาธารณสุข พยายามศึกษาหาข้อมูลและเครือข่ายที่นำงานวิจัยให้เข้มแข็งขึ้น ประสิทธิภาพ ทรัพยากรงานวิจัยที่ผ่านสู่เสริม สนับสนุนขีดความสามารถในการพัฒนากระบวนการของพยาบาลให้มีประสิทธิภาพครอบคลุมยิ่งขึ้น และนำความรู้จากวิจัยสู่ปฏิบัติงาน

การประชุมวิชาการ ชมรมเครือข่ายวิจัย โรงพยาบาลเขตภาคเหนือ ประจำปี ๒๕๕๔ จังหวัดก้ามพงษ์เพชร : SECRETS of the research

SECRETS of the research : เปิดโลกวิจัยสู่ท้องถิ่น
๓ ปีของประชุมชมรมเครือข่ายวิจัยโรงพยาบาลเขตภาคเหนือ จังหวัดก้ามพงษ์เพชร
๒๐ - ๒๒ มิถุนายน ๒๕๕๔

๒๐ กรกฎาคม ๒๕๕๔

การประชุม

พิธีเปิดการประชุมวิชาการ

กล่าวต้อนรับ นายวันชัย สุทิน ผู้ว่าราชการจังหวัดก้ามพงษ์เพชร

กล่าวรายงาน นพ.รุจิธ รุณประสิทธิ์ชัย ประธานชมรมเครือข่ายวิจัยโรงพยาบาลเขตภาคเหนือ

กล่าวเปิดการประชุม นพ.ไพจิตร วราสิทธิ์ ปลัดกระทรวงสาธารณสุข

ปรากฏาพิเศษ นพ.ไพจิตร วราสิทธิ์ ปลัดกระทรวงสาธารณสุข

Symposium Discussion

Route to Research to Reward : จากงานวิจัย สู่งานวิจัย ให้ผลงานวิชาการ

ศ.ดร.นพ.อภิชาติ ศิวะราช อธิการบดีมหาวิทยาลัยราชภัฏวชิรเวศน์ จ.บุรีรัมย์ อิมพอร์แต้นแนล

๑.๒.๒๕๕๔ รายงาน นพ.รุจิธ รุณประสิทธิ์ชัย ประธานชมรมเครือข่ายวิจัยโรงพยาบาลเขตภาคเหนือ

รับประธานอาหารกลางวัน

นำเสนอผลงานวิจัย แยกกลุ่ม ๓ ห้อง

ประชุมคณะกรรมการชมรมเครือข่ายวิจัยโรงพยาบาลเขตภาคเหนือ

๒๑ กรกฎาคม ๒๕๕๔

นำเสนอผลงานวิจัย แยกกลุ่ม ๓ ห้อง (ต่อ)

และนำเสนอผลงานวิจัยกลุ่มภาคเหนือตอนล่าง

รับประธานอาหารกลางวัน

ห้องอาหารอาหาร ๒๒๕๕๔

ห้องประชุมอาหาร ๒๒๕๕๔

ห้องประชุมอาหาร ๒๒๕๕๔

ห้องประชุมอาหาร ๒๒๕๕๔

ห้องประชุมอาหาร ๒๒๕๕๔

ห้องประชุมอาหาร ๒๒๕๕๔

ห้องประชุมอาหาร ๒๒๕๕๔

ห้องประชุมอาหาร ๒๒๕๕๔

ห้องประชุมอาหาร ๒๒๕๕๔

ห้องประชุมอาหาร ๒๒๕๕๔

ห้องประชุมอาหาร ๒๒๕๕๔

ห้องประชุมอาหาร ๒๒๕๕๔

ห้องประชุมอาหาร ๒๒๕๕๔

ห้องประชุมอาหาร ๒๒๕๕๔

ห้องประชุมอาหาร ๒๒๕๕๔

ห้องประชุมอาหาร ๒๒๕๕๔

ห้องประชุมอาหาร ๒๒๕๕๔

ห้องประชุมอาหาร ๒๒๕๕๔

ห้องประชุมอาหาร ๒๒๕๕๔

ห้องประชุมอาหาร ๒๒๕๕๔

ห้องประชุมอาหาร ๒๒๕๕๔

ห้องประชุมอาหาร ๒๒๕๕๔

ห้องประชุมอาหาร ๒๒๕๕๔

ห้องประชุมอาหาร ๒๒๕๕๔

ห้องประชุมอาหาร ๒๒๕๕๔

ห้องประชุมอาหาร ๒๒๕๕๔

ห้องประชุมอาหาร ๒๒๕๕๔

ห้องประชุมอาหาร ๒๒๕๕๔

ห้องประชุมอาหาร ๒๒๕๕๔

ห้องประชุมอาหาร ๒๒๕๕๔

ห้องประชุมอาหาร ๒๒๕๕๔

ห้องประชุมอาหาร ๒๒๕๕๔

ห้องประชุมอาหาร ๒๒๕๕๔

ห้องประชุมอาหาร ๒๒๕๕๔

ห้องประชุมอาหาร ๒๒๕๕๔

ห้องประชุมอาหาร ๒๒๕๕๔

ห้องประชุมอาหาร ๒๒๕๕๔

ห้องประชุมอาหาร ๒๒๕๕๔

ห้องประชุมอาหาร ๒๒๕๕๔

รับประธานอาหารว่าง ประมาณ ๑๐.๑๕ - ๑๐.๓๐ น. และ ๑๔.๓๐ - ๑๔.๔๕ น.
(หน่วยกิตสะสมการศึกษาต่อเนื่องอยู่ในระหว่างดำเนินการ)

ในสมักร่วมประชุมวิชาการชมรมเครือข่ายวิจัย
โรงพยาบาลเขตภาคเหนือ ประจำปี ๒๕๕๔
จังหวัดก้ามพงษ์เพชร : SECRETS of the research
เครือข่ายวิจัยของภาคเหนือ
เครือข่ายวิจัยของภาคเหนือ
รายชื่อผู้สมัคร
๑. ชื่อ - สกุล
ตำแหน่ง.....
เลขที่ใบประกอบวิชาชีพ.....
หน่วยงาน
โทรศัพท์..... โทรสาร.....
E - mail
๒. ชื่อ - สกุล
ตำแหน่ง.....
เลขที่ใบประกอบวิชาชีพ.....
หน่วยงาน
โทรศัพท์..... โทรสาร.....
E - mail
(ใช้พื้นที่บนกระดาษนี้)

กรุณาโอนเงินค่าลงทะเบียนเป็นท่านละ ๒,๐๐๐ บาท
เข้าบัญชีออมทรัพย์ ช.กรุงเก่า สาขา ก้ามพงษ์เพชร
เลขที่ ๒๒๐-๐-๕๒๒๗๕-๒
นางสาวภา ศุภกิติคุณ และ FAX ธนาคารก้ามพงษ์เพชร
๐ ๕๒๓๑ ๑๒๒๒ หรือโทร E - mail : saopadpa@gmail.com
ภายในวันที่ ๑๕ มิถุนายน ๒๕๕๔ รับจำนวน ๕๐๐ ท่าน
ไม่รับลงทะเบียนท่านงาน

สามารถติดต่อที่ภาคใต้โดยตรงที่
๑. โรงแรมซากันจาร์จิวอร์ริว โทร.๐ ๕๒๓๑ ๕๐๐๕
หรือ ๐๕ ๒๕๕๖ ๕๓๖๖ คุณศิริณี ศรีสุวีรัง
ห้องพักที่ ๒๖/๕๒๐ บาท (รวมอาหารเช้า)
๒. โรงแรมบรันตัน เอเชีย (มีที่พักรอง)
โทร. ๐ ๕๒๓๑ ๑๒๒๒ / ๐ ๕๒๓๕ ๑๒๒๕
คุณเดือนภา สารบุญเมือง ห้องพักที่ ๒๖ / ๕ (ราคาที่พัก)
standard/superior/deluxe/๕๐๐/๖๐๐/๖๐๐ บาท
(รวมอาหารเช้า)
๓. โรงแรมเพชร (ไม่มีที่พักรอง) โทร.๐ ๕๒๓๑ ๒๕๓๐ - ๕
๐๕ ๕๒๓๑ ๕๕๕๕ คุณณัฏฐิณี พงษ์ทิพัฒน์
ห้องพักที่ ๒๖/๕ (ราคาที่พัก)
standard/deluxe ๕๐๐/๖๐๐ บาท (รวมอาหารเช้า)