



สมาคมพยาบาลเวชปฏิบัติทางตา  
Ophthalmic Nurse Practitioner Association

สำนักงานใหญ่: คณะพยาบาลศาสตร์ มหาวิทยาลัยเชียงใหม่ ๑๑๐ ถ.อินทวิโรต ต.ศรีภูมิ อ.เมือง จ.เชียงใหม่ ๕๐๒๐๐ โทรศัพท์: ๐-๕๓๙๔-๕๐๑๘  
โทรสาร: ๐-๕๓๙๔-๖๐๖๘ สำนักงาน(ปัจจุบัน): ๑๘๓/๔ หมู่บ้านชวนชื่น ซอยประชาชื่น ๓๐(สายสีลม) ถนนประชาชื่น แขวงบางซื่อ เขตบางซื่อ  
กรุงเทพฯ ๑๐๘๐๐ โทรศัพท์ ๐๘๑-๖๙๖๑๔๘๘, โทรสาร: ๐๒-๕๘๖๐๗๖๑ www.onpat.com E-mail: pomubolrat@gmail.com

คณะที่ปรึกษา

ศ.นพ. นิยม	คอนยามา
ศ.นพ. วิสุทธิ	ตันศิริมงคล
รศ.นพ. ภฤศ	หาญอุตสาหะ
พันเอกนพ. ยุทธพงษ์	อิมสุวรรณ
ศ.ดร.วิจิตร	ศรีสุพรรณ
ศ.ดร.วิภาดา	คุณาวิกติกุล
รศ.ดร.ธนาภักษ์	สุวรรณประพิศ
รศ.ดร.ศิริอร	สินธุ
นางจุฑารัตน์	เจียมตระการ
พลตรีหญิง วีราวรรณ	มหานครโพธิ์
นางพยอม	อยู่วัฒน์ชานนท์

นายกสมาคม

- President  
นางอุบลรัตน์ นันทวิสิทธิ์  
Mrs. Ubolrat Nanthavisit  
อุปนายก  
Vice President (1)  
นางรัตนา รตนภรณ์  
Mrs. Ratana Ratanaporn  
อุปนายก  
Vice President (2)  
นางกัญญา ภูทอง  
Mrs. Gunya Putong  
เลขาธิการ  
Secretary  
นางสาวฐานากัญจน์ สุขวิสิฐ  
Miss Thanakam Sukvisit  
นางสาวกุลนันท์ อัฐนาค  
Miss Kullanan Attanak  
นางมนต์บงกช กนกนันทพงษ์  
Mrs. Montabongkaj Kanoknathapong  
เหรัญญิก  
Treasurer  
พ.หญิง วิไล เข็มรักษา  
Colonel Mrs. Wilai Emruksa  
นางอังคณา มณีธรรม  
Mrs. Angkab Maneetavat  
ฝ่ายวิชาการ  
Scientific Committee  
ผศ.ดร.ศิริกษณ์ กิจศิริไพศาล  
Assist. Dr. Sirilak Kitsripisan  
นางสาวชนพรณ จรรยาศิริ  
Miss Thanaphan Junyasiri.  
นางอมร มณีลา  
Mrs. Amom Manussa  
ประชาสัมพันธ์  
Public Relations  
นางอรทัย พงษ์อำไพ  
Mrs. Orathai Pongampai  
ดร. จินตนา ไพบูลย์ชนานนท์  
Miss Jintana Paiboonatanon  
ฝ่ายทะเบียนและสถิติการ  
Registrar  
นางทัศนีย์ มัชฌิมา  
Mrs. Tasanee Machima  
นางกนกกาญจน์ ชุมจำรัส  
Mrs. Kingkam Chumjamras  
ฝ่ายปริศนและสถานที่  
Receptionist & Committee  
นางละมิตร์ ปิภขาว  
Mrs. Lamit Pukkhaow  
นางบุษย์ญา วชิรวงศาภักษ์  
Mrs. Bunthanya Wachirawongsarak  
กรรมการกลางค่านับงานสมาคมฯ  
นางอมร มณีลา  
Mrs. Amom Manussa  
นางสาวจรัสณี มาลีเสน  
Miss Chongluk Malisen  
นางรัตนพันธ์ ไพบูลย์  
Mrs. Rattanapan Phalboon  
นางฉวีพันธ์ ปทุมทิพย์กุล  
Mrs. Natchapan Prathompitakulon  
นางสาวพรเพ็ญ แจ่มกระจ่าง  
Miss Pompen chamkajai  
นางสาวจรัสณี ธาตุสุข  
Miss Chareerat Tharasuk  
นางสาวเพชร รัตนจันทร์  
Miss Petchara Rattanajan  
ดร.สุชดา กัทมงคลฤทธิ์  
Dr. Suchada Pattaramongkolit  
นางสาวนันทพร บุษราคัมวดี  
Miss Nanthaporn Busarakumvadee  
นางจารุวรรณ ชาติทอง  
Mrs. Charuwan chatthong

ที่ สพวต.(กก.ชุดที่๖)/๗/๒๕๕๗

วันที่ 10 กันยายน พ.ศ.

สำนักงานสาธารณสุขจังหวัด  
พระนครศรีอยุธยา  
รับเลขที่ ๑๑๓๑๑  
๒๕๕๗  
วันที่ ๑๙/๙/๒๕๕๗  
เวลา ๑๑.๓๐

เรื่อง ขอประชาสัมพันธ์โครงการและขอเชิญบุคลากรเข้าร่วมประชุม

เรียน นายแพทย์สาธารณสุขทุกจังหวัด ผู้อำนวยการ โรงพยาบาลศูนย์ทุกแห่ง ผู้อำนวยการ โรงพยาบาลทั่วไปทุกแห่ง ผู้อำนวยการ โรงพยาบาลชุมชนทุกแห่ง ผู้อำนวยการ โรงพยาบาลเอกชนทุกแห่ง ผู้อำนวยการ ศูนย์แพทย์ทุกแห่ง ผู้อำนวยการ ศูนย์จักษุทุกแห่ง

- สิ่งที่ส่งมาด้วย : 1. โครงการประชุมฟื้นฟูวิชาการ  
2. ใบจองห้องพัก  
3. ใบลงทะเบียน

ด้วยสมาคมพยาบาลเวชปฏิบัติทางตา ร่วมกับสำนักงานหลักประกันสุขภาพแห่งชาติ และราชวิทยาลัยจักษุแพทย์แห่งประเทศไทย จัดประชุมฟื้นฟูวิชาการพยาบาลเวชปฏิบัติทางตาและพยาบาลที่ปฏิบัติงานดูแลผู้ป่วยทางจักษุ เรื่อง "บทบาทพยาบาลเวชปฏิบัติทางตาห้ส่วนสำคัญในการขับเคลื่อนการจัดการป้องกันโรคที่เป็นสาเหตุของภาวะพร่องทางกรรมมองเห็น" ในวันที่ ๑๘ - ๒๑ พฤศจิกายน ๒๕๕๗ ณ สามพรานริเวอร์ไซด์ อ.สามพราน จ. นครปฐม โดยมีวัตถุประสงค์เพื่อเพิ่มพูนความรู้วิชาการ ทักษะและการให้บริการ รวมทั้งเป็นการเสริมสร้างความสัมพันธ์ในการพัฒนาเครือข่ายวิชาการอย่างต่อเนื่องให้แก่พยาบาลเวชปฏิบัติทางตาและพยาบาลที่ปฏิบัติงานดูแลผู้ป่วยโรคทางจักษุ และบุคลากรอื่นที่สนใจ จำนวน ๒๐๐ คน ค่าลงทะเบียนคนละ ๒๘๐๐ บาท

ในการนี้สมาคมพยาบาลเวชปฏิบัติทางตา ขอเชิญบุคลากรในหน่วยงานของท่านเข้าร่วมงานประชุมวิชาการดังกล่าว สามารถลงทะเบียนตามรายละเอียดสิ่งที่ส่งมาด้วย โดยเบิกค่าใช้จ่ายในการเดินทาง ค่าที่พัก ค่าเบี้ยเลี้ยงจากต้นสังกัด

จึงเรียนมาเพื่อโปรดทราบและขอความอนุเคราะห์ประชาสัมพันธ์โครงการดังกล่าว และให้บุคลากรในสังกัดของท่านเข้าร่วมประชุมตามวัน เวลาและสถานที่ดังกล่าว จะเป็นพระคุณยิ่ง

ขอแสดงความนับถือ  
เรียน หัวหน้ากลุ่มงาน... WAW  
ดำเนินการ

(นางอุบลรัตน์ นันทวิสิทธิ์)  
นายกสมาคมพยาบาลเวชปฏิบัติทางตา  
19 ก.ย. ๒๕๕๗  
นางอุบลรัตน์ นันทวิสิทธิ์

สำเนาเรียน ๑. ผู้อำนวยการ โรงพยาบาลชุมชนทุกแห่ง ๒. กลุ่มภารกิจด้านการพยาบาล ๓. สาธารณสุขอำเภอทุกแห่ง ๔. พยาบาลเวชปฏิบัติทางตา / พยาบาลที่ปฏิบัติงานดูแลผู้ป่วยโรคทางจักษุ

สอบถามรายละเอียดได้ที่ 1. คุณฐานากัญจน์ สุขวิสิฐ 083-368-1551 e-mail : mamam67@gmail.com

2. คุณกุลนันท์ อัฐนาค 085-740-1249 e-mail : kullanan\_att@hotmail.com



## สมาคมพยาบาลเวชปฏิบัติทางตา

### Ophthalmic Nurses Practitioner Association

โครงการประชุมฟื้นฟูวิชาการสำหรับพยาบาลเวชปฏิบัติทางตาและพยาบาลที่ปฏิบัติงานด้านจักษุ

ครั้งที่ 11 ประจำปี 2557

ระหว่างวันที่ 19 – 21 พฤศจิกายน 2557 ณ. สามพรานริเวอร์ไซด์ อ.สามพราน จ. นครปฐม

ชื่อโครงการ : เรื่อง บทบาทพยาบาลเวชปฏิบัติทางตา : หน้าที่สำคัญในการขับเคลื่อนการจัดการ  
ป้องกันโรคที่เป็นสาเหตุของภาวะพร่องทางการเห็น

(Roles of Ophthalmic Nurse in Prevention of Visual Impairment)

หลักการและเหตุผล

จากรายงานการสำรวจสภาวะตาบอดขององค์การอนามัยโลกในปีพ.ศ. 2553พบว่าสาเหตุ 5 อันดับแรก คือโรคต้อกระจก(Cataract)ร้อยละ 51 โรคต้อหิน(Glaucoma)ร้อยละ 8 โรคของจอประสาทตา(Retinal disease)ร้อยละ 6 (รวมโรคจุดรับภาพเสื่อม (AMD) ร้อยละ 5 และโรคเบาหวานขึ้นจอตา(Diabetic retinopathy) ร้อยละ 1) โรคตาบอดในเด็กร้อยละ 4 และ โรคของกระจกตา(corneal opacity) ร้อยละ 4 เมื่อเปรียบเทียบกับผลการสำรวจสภาวะตาบอดครั้งที่ 4 ของประเทศไทยในปี พ.ศ. 2549-2550 พบว่าโรคที่เป็นสาเหตุของตาบอดใกล้เคียงกันได้แก่

causes	Global Blindness 2010	Thailand Blindness 2008
1. Cataract	51%	51%
2. Glaucoma	8%	9.8%
3. AMD+ Diabetic Retinopathy	5% + 1%	6.5% + 2.5%
4. Childhood Blindness	4%	5.7%
5. Corneal Opacity	4%	5%

ตารางแสดงการเปรียบเทียบสาเหตุของการตาบอดWHO กับ ของประเทศไทย (สำรวจครั้งที่ 4)

จะเห็นได้ว่าสาเหตุของการตาบอดทั่วโลก สำรวจเมื่อ ปีพ.ศ. 2553ใกล้เคียงกันกับของไทยที่ทำการสำรวจไปก่อนหน้านั้น 3 ปี แสดงให้เห็นว่าสาเหตุและปัญหาตาบอดของประเทศไทยมีแนวโน้มเพิ่มจำนวนสูงกว่าค่าเฉลี่ยของทั่ว



โลก จากการวิเคราะห์สถานการณ์ กระทรวงสาธารณสุข โดยคณะกรรมการพัฒนาระบบบริการสาขาจักษุวิทยา จึงได้นำมา กำหนดกรอบแนวทางการพัฒนาระบบบริการทางจักษุวิทยา โดยมุ่งเน้นการจัดการป้องกัน 5 กลุ่มโรคที่เป็นสาเหตุของภาวะ พร่องความพิการทางการเห็น ดังนี้ 1.โรคต้อกระจก(Cataract) 2.โรคต้อหิน(Glaucoma) 3.โรคจอประสาทตา(Retinal disease) 4.โรคตาบอดในเด็ก(childhood blindness)และโรคจอประสาทจากผิดปกติในเด็กคลอดก่อนกำหนด (Retinopathy of Prematurity : ROP ) 5.โรคของกระจกตา(Corneal disease)และได้ดำเนินการจัดทำแผนพัฒนาระบบบริการสุขภาพ (service plan) สาขาจักษุวิทยาขึ้น ระยะเวลา 5 ปี(พ.ศ. 2556 – 2560) เพื่อตอบสนองแนวโน้มความเปลี่ยนแปลงของสังคมและประชากรและตอบสนองความต้องการของประชากรภายใต้กรอบแนวคิด “vision 2020”ของ องค์การอนามัยโลกและ “เครือข่ายบริการที่ไร้รอยต่อ” (Seamless Health Care Network)สร้างระบบที่เชื่อมโยงกันเป็น เครือข่ายโดยเชื่อมโยงบริการทุกระดับตั้งแต่ระดับปฐมภูมิ ทุติยภูมิ ตติยภูมิเข้าด้วยกัน แต่ละเครือข่ายครอบคลุม สถานบริการภายใน 4-8 จังหวัดรวมทั้งสิ้น 12 เครือข่ายและพัฒนาสถานบริการสุขภาพทุกระดับที่เชื่อมโยงกัน ในภาพของเครือข่ายบริการสามารถรองรับการส่งต่อได้สมบูรณ์เพื่อเป็นหลักประกันว่าประชาชนจะเข้าถึง บริการที่มาตรฐาน ทัวถึงและเป็นธรรม

พยาบาลเวชปฏิบัติทางตาเป็นผลผลิตโดยตรงของโครงการพัฒนาบุคลากรระดับพยาบาล วิชาชีพ เป็นกิจกรรมที่สำคัญอันหนึ่งของโครงการป้องกันตาบอดและสายตาสีเทาแห่งชาติเริ่มขึ้นในปี 2521( ปัจจุบันเปลี่ยนชื่อเป็นโครงการส่งเสริมสุขภาพ เมื่อ ปีพ.ศ. 2542) ซึ่งเป็นโครงการแม่บทของกระทรวง สาธารณสุข โดยมีวัตถุประสงค์หลักที่จะให้พยาบาลวิชาชีพที่สำเร็จการอบรมในหลักสูตรเฉพาะทางเวชปฏิบัติ ทางตา ได้ปฏิบัติงานเป็นที่ร่วมกับจักษุแพทย์ใน ร.พ.ต้นสังกัดจะทำให้การบริการด้านจักษุคลินิกและจักษุ สาธารณสุขได้อย่างมีประสิทธิภาพและครอบคลุมมากยิ่งขึ้นพยาบาลเวชปฏิบัติทางตาจึงเป็นกำลังหลักสำคัญ ในการดำเนินการของระบบบริการสุขภาพ(service plan)สาขาจักษุวิทยา ได้แก่ ด้านการคัดกรองโรค ส่งเสริม สุขภาพ ป้องกันโรคและฟื้นฟูสภาพสายตา รวมถึงการส่งต่อ ประเมินผล และการกำกับดูแลอย่างต่อเนื่องการ ให้คำปรึกษาด้านสุขภาพตาแก่ประชาชนการถ่ายทอดองค์ความรู้และทักษะที่จำเป็นแก่พยาบาลวิชาชีพสาขา อื่นที่เกี่ยวข้อง เพื่อให้เกิดการบูรณาการร่วมกันในเครือข่าย ทำให้การทำงานเป็นระบบ เกิดผลดีต่อประชาชน สามารถเข้าถึงบริการที่มีคุณภาพ อีกทั้งยังสามารถบริหารจัดการทรัพยากรที่มีอยู่ให้เกิดประโยชน์สูงสุดต่อ ผู้รับบริการภายใต้การตัดสินใจร่วมกัน เพื่อบรรลุวัตถุประสงค์ในการจัดการป้องกันโรคที่เป็นสาเหตุของภาวะ บกพร่องทางการมองเห็น

ปัจจุบันความรู้ด้านวิชาการและเทคโนโลยีต่างๆ มีการพัฒนาและเปลี่ยนแปลงไปอย่างรวดเร็ว สมาคมพยาบาลเวชปฏิบัติทางตา จึงมีความเห็นถึงความจำเป็นอย่างยิ่งที่ควรให้มีการจัดประชุมฟื้นฟูวิชาการ เพื่อให้พยาบาลเวชปฏิบัติทางตา และพยาบาลที่ปฏิบัติงานด้านจักษุ ได้มีการพัฒนาตนเองด้วยการฟื้นฟูวิชาการ ตลอดจนทักษะและเทคโนโลยีใหม่ๆ อย่างต่อเนื่อง เพื่อให้มีความทันสมัยและสอดคล้องกับสภาวะปัญหา สาธารณสุขในปัจจุบันรวมทั้งสามารถถ่ายทอดองค์ความรู้และทักษะที่จำเป็นด้านสุขภาพตาแก่พยาบาลวิชาชีพ สาขาอื่นเพื่อร่วมการทำงานเป็นเครือข่ายอย่างมีประสิทธิภาพ

## วัตถุประสงค์

1. เพื่อเพิ่มพูนความรู้ความสามารถและความเข้าใจแนวทางปฏิบัติทางคลินิก(Clinical Practice Guideline) ในโรคสำคัญที่เป็นสาเหตุภาวะพร่องทางการเห็นการพัฒนาวิธีคัดกรองโรคที่ตรวจพบได้ระยะแรก (early detection screening) การให้การพยาบาล การส่งเสริมป้องกันโรค รวมทั้งการส่งต่อและการประเมินผลการกำกับติดตามดูแลอย่างต่อเนื่องในผู้ป่วยโรคตา โดยให้การดูแลทั้งระบบ
2. เพื่อเพิ่มพูนความรู้ความสามารถในเรื่องการบริหารจัดการโครงการออกหน่วยผ่าตัดต่อกระจกแข็ง รุกโครงการคัดกรองผู้ป่วยเบาหวานขึ้นตา โครงการคัดกรองสายตาในเด็กวัยเรียน การส่งเสริมสุขภาพเพื่อการป้องกันโรคต้อหิน โรคจักษุรับภาพเสื่อมในวัยสูงอายุ การฟื้นฟูสภาพสายตา และการรณรงค์การบริจาคกระจกตา
3. เพื่อแลกเปลี่ยนเรียนรู้ทั้งด้านบริการและวิชาการและถ่ายทอดประสบการณ์การทำงานของพยาบาลเวชปฏิบัติทางตาและพยาบาลวิชาชีพที่ปฏิบัติงานด้านจักษุ ได้แก่ การนำเสนอผลงานวิจัยทางการพยาบาลจักษุและการพัฒนาคุณภาพทางการพยาบาลผู้ป่วยโรคตาเพื่อเพิ่มทักษะการปฏิบัติงาน
4. เพื่อประโยชน์ในการบริหารจัดการทรัพยากรในหน่วยบริการสุขภาพ โดยใช้ทรัพยากรที่มีอยู่ให้เกิดประโยชน์สูงสุดต่อผู้รับบริการพัฒนาตนและเพิ่มประสิทธิภาพงาน

## วิธีดำเนินการ

๑. การบรรยาย
๒. การอภิปราย
๓. การแลกเปลี่ยนเรียนรู้ งานวิจัยทางการพยาบาลจักษุ การบริหารจัดการโครงการ และการพัฒนาคุณภาพทางการพยาบาล

## ระยะเวลาดำเนินการ

วันที่ 19 – 21 พฤศจิกายน 2557 เป็นเวลา 3 วัน

ค่าลงทะเบียนประชุม 1. สมาชิกสมาคมพยาบาลเวชปฏิบัติทางตา 2,500 บาท

2. ไม่ได้เป็นสมาชิกสมาคมเวชปฏิบัติทางตา 2,800 บาท

## สถานที่

ณ. สามพรานริเวอร์ไซด์ อำเภอสามพราน จังหวัดนครปฐม

## กลุ่มเป้าหมาย:

ผู้เข้าร่วมประชุม ประมาณ 200 คน ประกอบด้วย

- ผู้ผ่านการอบรมหลักสูตรการพยาบาลเฉพาะทาง สาขาพยาบาลเวชปฏิบัติทางตา
- พยาบาลวิชาชีพผู้ปฏิบัติงานทางตา ที่ห้องตรวจโรคตา หอผู้ป่วยตาและห้องผ่าตัดตา ในโรงพยาบาลทุกระดับ ศูนย์การแพทย์ ศูนย์จักษุ ทั้งของรัฐและเอกชน จากทั่วทุกภาคของประเทศ
- วิทยากร/ บุคคลากรทางสาธารณสุขผู้สนใจ



ตัวชี้วัดที่คาดหวัง 1. เพื่อลดอัตราตาบอดทุกเขตของสถานบริการสุขภาพ

2. ลดเวลารอคอยผ่าตัดต่อกระจกของผู้ป่วย
3. ประชาชนสามารถเข้าถึงบริการทางจักษุทั้งการคัดกรอง รักษา ส่งเสริม ป้องกัน รวมถึงฟื้นฟูในสถานบริการสุขภาพทุกระดับตามเกณฑ์มาตรฐาน
4. ลดการส่งต่อโรคทางจักษุออกนอกเครือข่ายบริการสุขภาพ

ผลที่คาดว่าจะได้รับ

1. บุคลากรสาธารณสุขที่ได้รับมอบหมายให้รับผิดชอบทำหน้าที่เป็นผู้จัดการการจัดการโรคตาที่เป็นปัญหาหรือเป็นทีมจัดการระบบโรคตาที่เป็นปัญหาในระดับจังหวัดมีทิศทาง และแนวทางการทำงานร่วมกันเกี่ยวกับการคัดกรองโรค การส่งเสริมสุขภาพและป้องกันโรค การฟื้นฟูสภาพสายตาและการส่งต่อ การถ่ายทอดองค์ความรู้แก่ผู้ร่วมงานขณะทำหน้าที่ ได้อย่างมีประสิทธิภาพ
2. ผู้เข้าร่วมประชุมได้แลกเปลี่ยนเรียนรู้ประสบการณ์เกี่ยวกับบทบาทพยาบาลเวชปฏิบัติทางตาในด้านวิชาการ ด้านการบริการเชิงรุกในชุมชน (community based) และการบริการในสถานพยาบาล (hospital based) ภายใต้กระแสการเปลี่ยนแปลงในปัจจุบันเกิดเครือข่ายการแลกเปลี่ยนเรียนรู้สามารถขับเคลื่อนงานพัฒนาระบบการจัดการป้องกัน/ควบคุมโรคที่เป็นสาเหตุตาบอดและสายตาเลือนราง ส่งเสริมการปฏิบัติอย่างต่อเนื่อง เพื่อการบริการที่มีคุณภาพและมีมาตรฐานเพื่อประชาชนมีสายตาดี และคุณภาพชีวิตที่ดี
3. ผู้เข้าร่วมประชุมมีองค์ความรู้ ความเข้าใจ แนวคิดที่ชัดเจน ก่อให้เกิดแรงจูงใจในการนำความรู้ไปปรับใช้พัฒนาการดูแลผู้ป่วยโรคตาให้ดียิ่งขึ้นสามารถบูรณาการความรู้ด้านจักษุสาธารณสุข จักษุวิทยากlinik และการพยาบาลทางจักษุ เพื่อใช้ในการส่งเสริมสุขภาพและการป้องกัน งานคัดกรองโรค งานรักษาตาเบื้องต้น งานฟื้นฟูสภาพสายตา และการส่งต่อผู้ป่วยอย่างถูกต้อง เหมาะสม เพื่อการจัดการโรคสำคัญที่ทำให้เกิดภาวะบดบังทางการเห็น

ตารางการประชุมฟื้นฟูวิชาการสมาคมพยาบาลเวชปฏิบัติทางตาครั้งที่ 11  
ประจำปี พ.ศ. 2557

วันพุธ ที่ 19 พฤศจิกายน 2557

กำหนดการ

- 8.00-8.15 น. พิธีเปิดประชุม  
กล่าวรายงาน  
นายกสมาคมพยาบาลเวชปฏิบัติทางตา  
กล่าวเปิดประชุม  
ศ.เกียรติคุณ ดร. วิจิตร ศรีสุพรรณ  
อดีตนายกสภาการพยาบาล
- 8.15 – 9.00 น. ปาฐกถาเกียรติยศ  
พยาบาลเวชปฏิบัติทางตา: ผู้นำงานส่งเสริมสุขภาพ/ป้องกันโรคเชิงรุกเพื่อประชาชนที่ได้รับการดูแล  
ทางตาขั้นพื้นฐาน และกำจัดโรคตาที่ป้องกันได้  
ศ.เกียรติคุณ ดร. วิจิตร ศรีสุพรรณ  
อดีตนายกสภาการพยาบาล
- 9.00 - 10.00 น. ทบทวนนโยบาย สปสช. กับทิศทางการดูแลผู้ที่มีความบกพร่องทางสายตาศีปี  
พ.ศ.2557-2559 /primary Eye Care for prevention of blindness  
นพ. ประทีป ธนกิจเจริญ  
รองเลขาธิการ สปสช.
- 10.00-10.15 น. พักรับประทานอาหารว่าง
- 10.15-12.00 น. **Blinding Diabetic retinopathy: ความครอบคลุมของการคัดกรอง DR / ผู้ป่วย high riskDR  
ได้รับการรักษาภายใน 30 วัน**  
นายแพทย์ไพศาล ร่วมวิบูลย์สุข  
ประธานราชวิทยาลัยจักษุแพทย์แห่งประเทศไทย
- 13.00 – 14.00 น. **-Early detection in Blinding Cataract & Screening / RiskManagement for Mass Mobile Eye  
Unit : CPG Cataract**  
-แผนการส่งเสริมสุขภาพตาเพื่อการป้องกันตาบอดและสายตาสั้น การกระทรวงสาธารณสุข : การ  
ทำงานกับภาคีภาคส่วนเพื่อผลักดันนโยบายสู่การปฏิบัติ  
พ.ญ.วัฒน์ย์ เย็นจิตร  
รองคณบดีคณะทันตมาตรศาสตร์ มหาวิทยาลัยรังสิต  
ผู้อำนวยการศูนย์จักษุ อาร์เอสยู  
กรรมการราชวิทยาลัยจักษุแพทย์แห่งประเทศไทย

กำหนดการ

- 14.00 – 15.00 น. การจัดการโครงการออกหน่วยผ่าตัดต่อกระจกเคลื่อนที่ ของ รพ.บ้านแพ้ว (องค์กรมหาชน): การคัดกรอง blinding cataract/ การบริหารจัดการความเสี่ยงเชิงระบบ และการป้องกันการติดเชื้อ  
นายแพทย์ พงษ์เทพ พงศ์ทวีกร  
ผู้อำนวยการศูนย์จักษุและต่อกระจก รพ.บ้านแพ้ว (องค์กรมหาชน)
- 15.00 – 15.15 น. พักรับประทานอาหารว่าง
- 15.15 - 16.15 น. การปรับพฤติกรรมเพื่อส่งเสริมสุขภาพประชาชน : การเลือกชนิดอาหาร/โภชนาการที่เหมาะสมกับผู้ป่วยโรค AMD /DR / กลุ่มโรคไม่ติดต่อเรื้อรัง  
ดร.กมล ไชยสิทธิ์ นักกำหนดอาหาร / ที่ปรึกษาด้าน โภชนาการ ศูนย์ไ่วทิลไลฟ์รพ.บำรุงราษฎร์

วันพฤหัสบดีที่ 20 พฤศจิกายน 2557

กำหนดการ

- 8.00 - 9.20 น. เสวนาการแลกเปลี่ยนเรียนรู้ : Role of Ophthalmic Nurses as : Detector : Educator : Counselor :  
โครงการออกหน่วยคัดกรองต่อกระจกและเบาหวานขึ้นตาเชิงรุกในเขตบริการสุขภาพ  
--นาง จารุวรรณ ชาติทอง  
แผนกผู้ป่วยนอกจักษุ โรงพยาบาลเลิงนกทา อ. เลิงนกทา จ.ยโสธร  
--นาง รำพึง ออกประเสริฐ  
แผนกผู้ป่วยนอกจักษุ โรงพยาบาลภูเขียว อ.ภูเขียว จ.ชัยภูมิ  
--นางสาว วนิดา สัทธานนท์  
แผนกผู้ป่วยนอกจักษุ โรงพยาบาล แม่สอด อ.แม่สอด จ.ตาก  
--นาง อัญชสา พูนเทพ  
แผนกผู้ป่วยนอกจักษุ โรงพยาบาลสุโขทัย อ.สุโขทัย จ.สุโขทัย  
ผู้ดำเนินรายการ: นาง รัตนาพันธ์ ไพบูลย์ ผู้ประสานงานโครงการรักษาเฉพาะโรค พอสว.
- 9.20 – 10.45 น. - Glaucoma screening for Ophthalmic Nurses in primary and secondary care  
-Glaucoma investigate and initial care  
-Update instrument for Glaucoma treatment  
-รศ.พญ.มัญฉิมา มะกรวัฒนะ  
หัวหน้าหน่วยต่อหินภาควิชาจักษุ คณะแพทยศาสตร์มหาวิทยาลัยธรรมศาสตร์  
ประธานวิชาการ ชมรมต่อหินแห่งประเทศไทย

กำหนดการ	พักรับประทานอาหารว่าง
11.00 – 12.00 น.	<b>Vision screening for children with visual impairment / Primary eye healthcare program : The Management of visual stimulation</b>
	-รศ.ดร.ศุภา คงแสงไชย
	ผู้ก่อตั้ง Low vision clinic ในประเทศไทย/อาจารย์ประจำภาควิชาทัศนมาตรศาสตร์ คณะสหเวชศาสตร์ ม.เรศวร/อาจารย์พิเศษคณะทัศนมาตรศาสตร์ ม.รังสิต
12.00-13.00 น.	พักรับประทานอาหารกลางวัน
13.00 – 14.00 น	<b>Major Causes of Childhood Blindness in Thailand: How to deal with them.</b>
	พญ.ขวัญใจ วงศ์กิตติรักษ์
	ประธาน โครงการพัฒนาระบบการจัดบริการคัดกรองและแก้ไขภาวะ สายตาคิดปกติสำหรับเด็ก เด็กในประเทศไทย สถาบันสุขภาพเด็กแห่งชาติมหาราชินี
14.00 – 15.00 น.	<b>“วิถีไทย วิถีธรรม” : แนวใหม่การปรับพฤติกรรมตนเองด้วยการใช้ชีวิตแบบไทยแนวพุทธเพื่อการส่งเสริม          สุขภาพและป้องกันโรคไม่ติดต่อเรื้อรัง</b>
	ศาสตราจารย์เกียรติคุณ นพ.สมเกียรติ แสงวัฒนาโรจน์
	ภาควิชาอายุรศาสตร์ คณะแพทยศาสตร์ จุฬาลงกรณ์มหาวิทยาลัย
15.00 – 15.15 น.	พักรับประทานอาหารว่าง
15.15 – 16.15 น.	<b>ผลกระทบต่อสังคมและแนวทางการฟื้นฟูสภาพทางการแพทย์ : Blindnessกับ ผู้ป่วยโรคต้อหินระยะ          สุดท้ายที่รักษาไม่ได้/Visual impairmentในผู้ป่วยเรื้อรังและเสื่อมสภาพ:โรคจุดศูนย์กลางตาเสื่อมใน          ผู้สูงอายุ</b>
	รองศาสตราจารย์ น.พ.ภฤศ หาญอุตสาหะ
	ภาควิชาจักษุ คณะแพทยศาสตร์ โรงพยาบาลรามธิบดี
วันศุกร์ ที่ 21 พฤศจิกายน 2557	

กำหนดการ	
8.00 – 9.00น.	<b>Corneal blinding&amp; Screening and Refer for Corneal transplantation ใน รพศ. (1 แห่ง/ 1 ภาค) &amp;          Eye bank / การรณรงค์เพื่อการบริจาคดวงตาของประชาชน</b>
	-พญ. ลลิตา ปรียกนก
	ผู้อำนวยการ ศูนย์ดวงตาตาสถาปัตยกรรมไทย



กำหนดการ

9.00 -10.00 น.

เสวนา การแลกเปลี่ยนเรียนรู้ เรื่อง “ความเสี่ยง  
ที่ทุกคนมองข้ามในการดูแลผู้ป่วยที่บกพร่องทางการมองเห็น”

**Drug reconcile in eye care**

-นางสาว สมคิด มะโนมัน

หอผู้ป่วยตา หู คอ จมูก โรงพยาบาลนครปฐม

**Risk Management in Eye Operating room**

นางสาวเอมอร งามธรรมนิศย์

งานผ่าตัดตา โรงพยาบาลศิริราช

**Risk Management in OPD Eye**

นางทัศนียา สุมาลี

หน่วยงานผู้ป่วยนอกจักษุ โรงพยาบาลสงขลานครินทร์

ผู้ดำเนินรายการ

พันเอก ยุทธพงษ์ อิ่มสุวรรณ

หัวหน้ากองการปกครอง วิทยาลัยแพทยศาสตร์พระมงกุฎเกล้า

ที่ปรึกษาภาควิชาพยาธิวิทยา วิทยาลัยจักษุ

10.00 – 11.30 น.

นำเสนอผลงานวิชาการ/งานวิจัยเชิงคุณภาพเพื่อพัฒนาคุณภาพการพยาบาลเรื่อง:  
การสอนสารัตถการหยอดยาและการใช้ตารางกำกับเวลาในผู้ป่วยต้อหินปฐมภูมิ เพื่อควบคุมระดับความ  
ดันลูกตา

-นาง สิตา พระพงษ์กุล

งานผู้ป่วยนอกจักษุ โรงพยาบาลอุตรดิตถ์

นำเสนอ งานวิจัยทางการพยาบาลเพื่อพัฒนาคุณภาพการเรื่อง : ความสัมพันธ์ระหว่างการรับรู้เกี่ยวกับ  
โรคจอตาอักเสบจากการติดเชื้อไวรัสCMV กับพฤติกรรมส่งเสริมสุขภาพของผู้ป่วยเอดส์

-นางสาว เจริญศรี อาทิตย์สร

หอผู้ป่วยจักษุ โรงพยาบาลราชวิถี

11.30 - 12.00 น.

พิธีปิดการประชุม

12.00 – 13.00 น.

พักรับประทานอาหารกลางวัน



## ใบจองห้องพัก



ประชุมทางวิชาการสมาคมพยาบาลเวชปฏิบัติทางตา

วันพุธที่ 19 – ศุกร์ที่ 21 พฤศจิกายน 2557

ลำดับการจอง

ประเภทห้องพัก

ซูพีเรียร์ การ์เด็นวิว ซูพีเรียร์ ริเวอร์ วิว	ห้องคู่กันละ 1600บาท	กรณีพักเดี่ยว 1,500 บาทสุทธิต่อคืน	เจ้าหน้าที่รับจอง คุณ ตัดดา และ คุณ นงเยาว์
เวลา Check in 14.00 น.	เวลา Check out 12.00 น.		โทร 034 – 322544 Fax. 034 - 322775

1. ชื่อ.....นามสกุล.....

สถานที่ปฏิบัติงาน.....โรงพยาบาล.....

เลขที่.....ถนน.....อำเภอ.....จังหวัด.....

โทรที่ทำงาน.....โทรมือถือ.....

รายการจอง..ประเภทห้อง.....จำนวน.....ห้อง .Check inวันที่.....

.เวลา.....น. Check outวันที่.....

รายชื่อผู้เข้าพัก 1.....2.....

3.....4.....

โอนค่าห้องพักมาแล้วเป็นเงิน.....บาท ผ่านธนาคาร.....

รายละเอียดการโอนเงิน

### เลขที่บัญชีสำหรับการโอนเงิน

- ธนาคารกสิกรไทย จำกัด (มหาชน) บัญชีกระแสรายวัน สาขาสามพราน เลขที่ 343-1-01629-9
- ธนาคารไทยพาณิชย์ จำกัด (มหาชน) บัญชีกระแสรายวัน สาขาสามพราน เลขที่ 325-3-00765-5
- ธนาคารกรุงเทพ จำกัด (มหาชน) บัญชีกระแสรายวัน สาขาสามพราน เลขที่ 166-3-03012-8
- ธนาคารกรุงไทย จำกัด (มหาชน) บัญชีออมทรัพย์ สาขาสามพราน เลขที่ 734-0-28058-8

ในนาม บริษัท โรงแรมโรสกาเด้น (2511) จำกัด

และกรุณาแฟกซ์ใบ Pay in ให้ทางโรงแรมฯ ที่หมายเลข 034-322773พร้อมใบจองก่อนวันที่ 27 ตุลาคม 57

- เขียนชื่อผู้เข้าพักในใบ Pay in ให้ชัดเจน ก่อนส่ง Fax# นำใบ Pay in คิดตัวมาด้วย



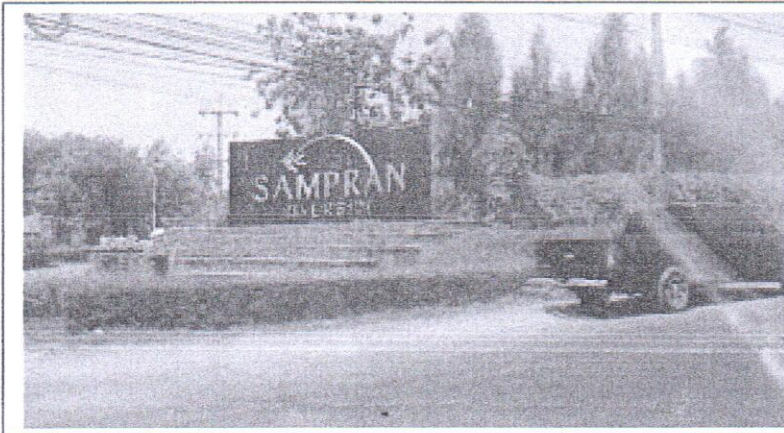
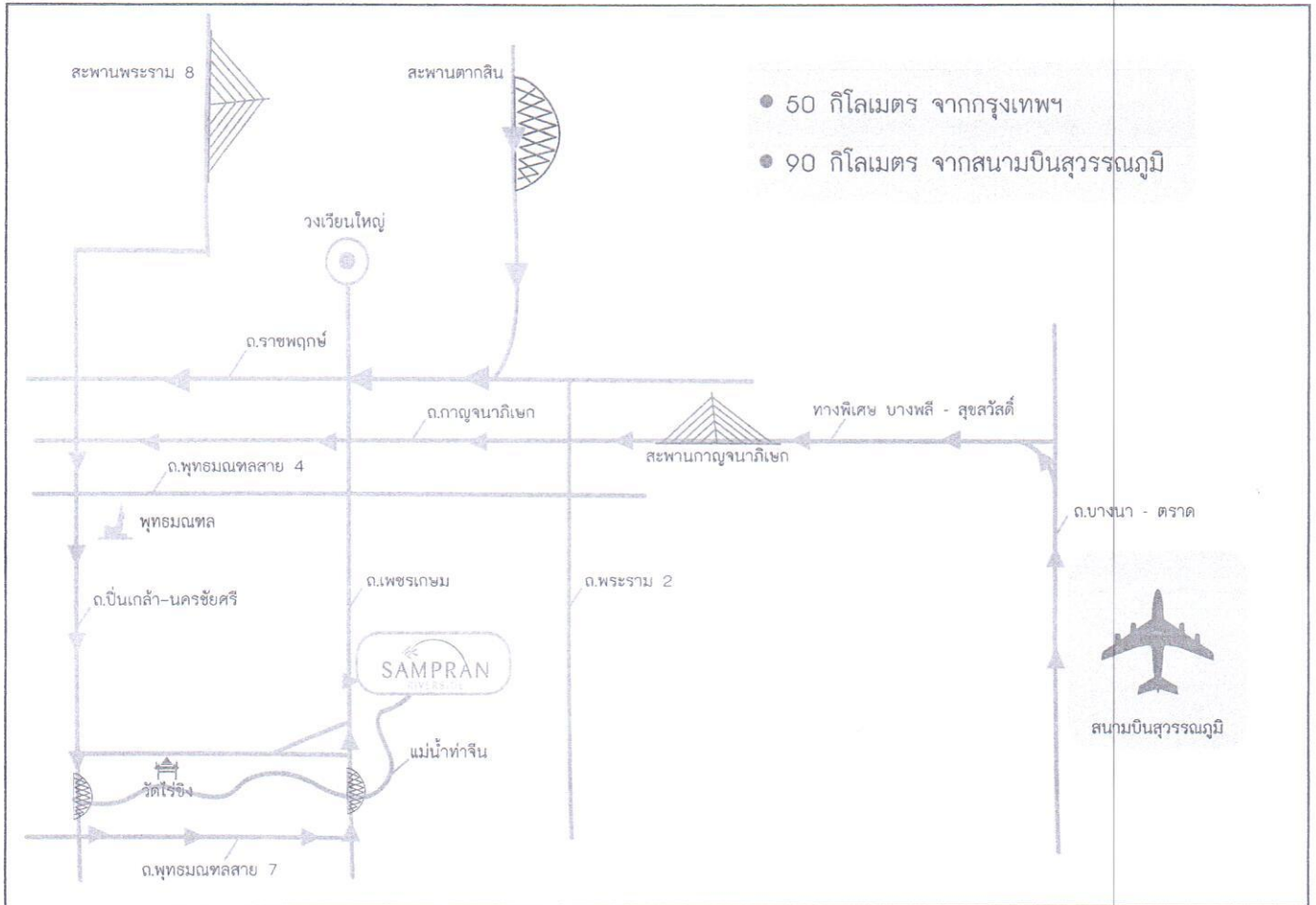

ค่าบริการรถแท็กซี่ จากหัวลำโพง  
 ราคา 350.-บาท  
 จากหมอชิต ราคา 350.-บาท  
 จากสายใต้ ราคา 200.-บาท  
 จากดอนเมือง 450.-บาท  
 #หน้าปากทางเข้าติดต่อป้อมยามจะมี  
 รถ กอล์ฟ มารับท่านไปยัง lobby

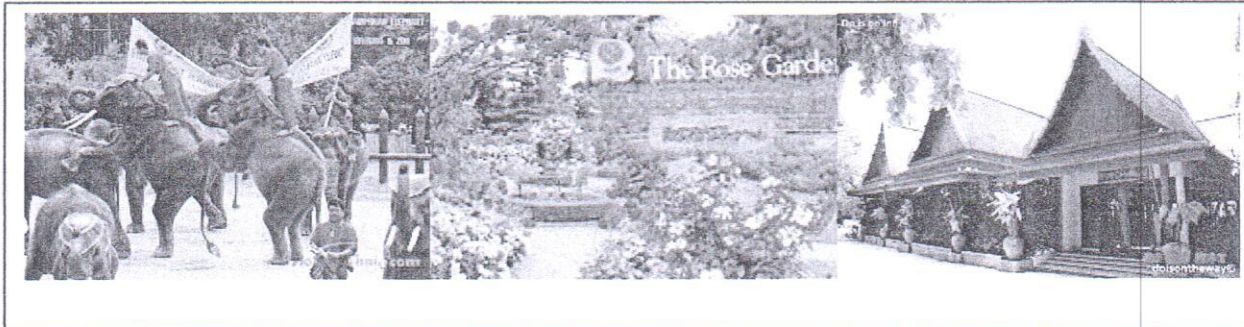



## ลงทะเบียนเข้าประชุมวิชาการ

ลงทะเบียนลำดับที่

สมาคมพยาบาลเวชปฏิบัติทางตา Ophthalmic Nurses Practitioner Association

โครงการประชุมฟื้นฟูวิชาการสำหรับพยาบาลเวชปฏิบัติทางตาและพยาบาลที่ปฏิบัติงานด้านจักษุ

ครั้งที่ 11 ประจำปี 2557 ระหว่างวันที่ 19 – 21 พฤศจิกายน 2557

ณ. สามพรานริเวอร์ไซด์ อ.สามพราน จ. นครปฐม

1. ชื่อ.....นามสกุล.....

สถานที่ปฏิบัติงาน.....โรงพยาบาล.....

เลขที่.....ถนน.....อำเภอ.....จังหวัด.....

รหัสไปรษณีย์.....โทรศัพท์ทำงาน.....โทรมือถือ.....

เลขที่ใบอนุญาตสภาการพยาบาล.(10หลัก).....(สำคัญ)

เลขที่สมาชิกสมาคมพยาบาลเวชปฏิบัติทางตา.....(ถ้าเป็น)

### อัตราค่าลงทะเบียนประชุม

สมาชิกสมาคมพยาบาลเวชปฏิบัติทางตา 2,500บาท

พยาบาลปฏิบัติงานในแผนกตาและผู้สนใจทั่วไป 2,800 บาท

ชนิดอาหาร  ธรรมดา  มังสวิรัติ  อิสลาม

การจองโรงแรม(ตามเอกสารการจองและจองกับทางโรงแรมโดยตรง) คุณ ลัดดา และ คุณ นงเยาว์ โทร 034 – 322544

กรุณาโอนค่าลงทะเบียนการประชุม..... ชื่อบัญชีสมาคม พยาบาลเวชปฏิบัติทางตาวิชาการ ธนาคารกรุงไทย

สาขาเซ็นจูรี่.หมายเลขบัญชี 481 – 0 – 19215 -6

จำนวนเงิน..... บาท(.....)เมื่อวันที่.....

และกรุณาส่งหลักฐานสำเนาใบโอนเงินและใบสมัครนี้ มายังสมาคมเวชปฏิบัติทางตาที่

โทรสาร 02-5823521(อัตโนมัติ)

ไปรษณีย์ คุณอุบลรัตน์ นันทวิสิทธิ์ 183/4 หมู่บ้านชวนชื่น ซอย ประชาชื่น 30 (สายสีน)ถนน

ประชาชื่น แขวงวงศ์สว่าง เขตบางซื่อ กรุงเทพฯ 10800 โทร 081 – 9360288 ,/ 081- 6961483

- ในสำเนาใบโอนผู้ลงทะเบียนหลายคนเขียนชื่อ-นามสกุล ให้ชัดเจน ก่อนส่ง โทรสาร

- # นำใบ Pay inค่าลงทะเบียนและใบจองโรงแรมติดตัวมาวันประชุมด้วยด้วย

- ใบลงทะเบียนนี้สามารถถ่ายสำเนาใช้ต่อไปได้ กรุณาส่งหลักฐานการลงทะเบียนก่อนวันที่3 พฤศจิกายน57