



สำนักงานสาธารณสุขจังหวัด
พระนครศรีอยุธยา
รับเลขที่..... ๑๖๐
วันที่ 21/๑๒/๒๕๕๔
เวลา..... ๑๕.๐๐

ที่ สธ ๐๓๐๕/๑๖๒๕๔

โรงพยาบาลราชวิถี กรมการแพทย์
 ๒ ถนนพญาไท เขตราชเทวี
 กรุงเทพฯ ๑๐๔๐๐

ฝ่ายพัฒนาบุคลากรฯ
รับเลขที่..... 190
วันที่ 21/๑๒/๒๕๕๔
เวลา.....

๒๒ ธันวาคม ๒๕๕๓

เรื่อง ขอเชิญเฝ้ารับเสด็จ ศาสตราจารย์ ดร. สมเด็จพระเจ้าลูกเธอ เจ้าฟ้าจุฬาภรณวลัยลักษณ์ อัครราชกุมารี ในการเสด็จไปทรงเปิดการประชุมวิชาการโรงพยาบาลราชวิถี ครั้งที่ ๒๒ ประจำปี ๒๕๕๔ และทรงแสดงปาฐกถาพิเศษ

เรียน ผู้อำนวยการโรงพยาบาล / กอง / สำนัก / สถาบัน / ศูนย์

- สิ่งที่ส่งมาด้วย
๑. ตารางการประชุมวิชาการโรงพยาบาลราชวิถี ครั้งที่ ๒๒ ประจำปี ๒๕๕๔ จำนวน ๑ ชุด
 ๒. แบบฟอร์มใบสมัครเข้าร่วมการประชุม จำนวน ๑ แผ่น
 ๓. แบบฟอร์มบทคัดย่อ จำนวน ๑ ชุด

ด้วยโรงพยาบาลราชวิถี กรมการแพทย์ กระทรวงสาธารณสุข กำหนดจัดการประชุมวิชาการโรงพยาบาลราชวิถี ครั้งที่ ๒๒ ประจำปี ๒๕๕๔ ในหัวข้อ โรงพยาบาลราชวิถี ๒๕๕๔ : หกสิบปี แห่งความเป็นเลิศทางการแพทย์เฉพาะทางระดับนานาชาติ Rajavithi Hospital 2011: The Diamond Jubilee of International Medical Excellence เพื่อเป็นการแลกเปลี่ยนข้อคิดเห็นและประสบการณ์ในการทำงาน พัฒนาความรู้ทางด้านเทคโนโลยีทางการแพทย์และสาธารณสุข ระหว่างวันที่ ๒๑ - ๒๔ กุมภาพันธ์ ๒๕๕๔ ณ อาคารเฉลิมพระเกียรติ ๖ รอบพระชนมพรรษา ชั้น ๑๑ - ๑๒ โรงพยาบาลราชวิถี

ในการนี้ โรงพยาบาลราชวิถี ขอเชิญบุคลากรทางการแพทย์และสาธารณสุข และบุคคลภายนอกทุกสาขาวิชาชีพที่สนใจ ในหน่วยงานของท่าน เฝ้ารับเสด็จ ศาสตราจารย์ ดร. สมเด็จพระเจ้าลูกเธอ เจ้าฟ้าจุฬาภรณวลัยลักษณ์ อัครราชกุมารี ในการเสด็จไปทรงเปิดการประชุมวิชาการโรงพยาบาลราชวิถี ครั้งที่ ๒๒ ประจำปี ๒๕๕๔ และทรงแสดงปาฐกถาพิเศษ เรื่อง Oncology ในวันที่ ๒๑ กุมภาพันธ์ ๒๕๕๔ เวลา ๑๐.๐๐ น. ณ อาคารเฉลิมพระเกียรติ ๖ รอบพระชนมพรรษา ชั้น ๑๒ โรงพยาบาลราชวิถี ค่าลงทะเบียนเฉพาะบุคคลภายนอก ท่านละ ๑,๕๐๐ บาท (เบิกราชการได้) บุคลากรกรมการแพทย์ไม่เสียค่าลงทะเบียน สมัครและลงทะเบียนได้ที่ <http://www.rajavithi.go.th> และกรอกข้อมูลการสมัครตามแบบฟอร์มที่แนบ พร้อมส่งมายังโรงพยาบาลราชวิถี และขอเชิญบุคลากรในสังกัดของท่านร่วมนำเสนอการประกวดผลงานทางวิชาการ / ผลงานวิจัย / Oral Presentation ภายในวันที่ ๑๕ มกราคม ๒๕๕๔ (หมดเขตส่งผลงาน) หากมีผู้ประสงค์จะร่วมกิจกรรมดังกล่าวให้ดำเนินการตามรายละเอียดที่แนบมาพร้อมนี้

๓

จึงเรียนมาเพื่อโปรดพิจารณา ส่งรายชื่อบุคลากรในสังกัดของท่าน ใ้เข้ารับเสด็จฯ และ
เข้าร่วมประชุมวิชาการดังกล่าว และประชาสัมพันธ์การนำเสนอการประกวดผลงานทางวิชาการ/
ผลงานวิจัย / Poster Presentation แก่บุคลากรในสังกัดและผู้สนใจทราบต่อไป

ขอแสดงความนับถือ



(รองศาสตราจารย์นายแพทย์สุกิจ พันธุ์พิมานมาศ)
นายแพทย์ทรงคุณวุฒิ ด้านเวชกรรม สาขาตลยกรรม
ปฏิบัติราชการแทนผู้อำนวยการโรงพยาบาลราชวิถี

เรียน นายแพทย์สาธิตาภรณ์ อรุณชัย ใจ

-เพื่อโปรดทราบ

-เห็นสมควรให้ กุลกิตินันต์ ประชาสัมพันธ์

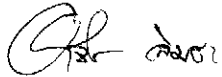

๑๖ ๗. ๑๐๙
วษ
๒๔ม๒๕๔

ดำเนินการ



(นายรัตนชัย จุลนนท)

นายแพทย์สาธิตาภรณ์ อรุณชัย ใจ

งานถ่ายทอดเทคโนโลยีทางการแพทย์

โทร. ๐-๒๓๕๔-๘๑๐๘ ต่อ ๒๘๐๕

โทรสาร. ๐-๒๓๕๔-๕๔๗๗

ใบสมัครเข้าร่วมประชุมวิชาการโรงพยาบาลราชวิถี ครั้งที่ ๒๒ ประจำปี ๒๕๕๔
วันที่ ๒๑ - ๒๔ กุมภาพันธ์ ๒๕๕๔
ณ ห้องประชุมชั้น ๑๑ - ๑๒ อาคารเฉลิมพระเกียรติฯ โรงพยาบาลราชวิถี

๑. ชื่อ/สกุล (นาย/นาง/นางสาว).....
เลขที่ใบอนุญาตประกอบวิชาชีพ.....
สถานที่ทำงาน.....
สถานที่ติดต่อ.....
โทรศัพท์..... มือถือ..... E - mail.....
๒. ชื่อ/สกุล (นาย/นาง/นางสาว).....
เลขที่ใบอนุญาตประกอบวิชาชีพ.....
สถานที่ทำงาน.....
สถานที่ติดต่อ.....
โทรศัพท์..... มือถือ..... E - mail.....
๓. ชื่อ/สกุล (นาย/นาง/นางสาว).....
เลขที่ใบอนุญาตประกอบวิชาชีพ.....
สถานที่ทำงาน.....
สถานที่ติดต่อ.....
โทรศัพท์..... มือถือ..... E - mail.....

ค่าลงทะเบียน บุคคลภายนอก ๑,๕๐๐ บาท (เบิกราชการได้)

บุคลากรกรมการแพทย์ไม่เสียค่าลงทะเบียน

สมัครและลงทะเบียนได้ที่ <http://www.rajavithi.go.th>

การชำระเงิน โอนเงินเข้าบัญชีออมทรัพย์ ธนาคารไทยพาณิชย์ สาขาโรงพยาบาลราชวิถี

ชื่อบัญชี “การประชุมวิชาการโรงพยาบาลราชวิถี” เลขที่บัญชี ๐๕๑-๒-๕๙๒๘๓-๖

ส่งใบสมัครพร้อมหลักฐานการโอนเงิน มาที่ คุณชมทิศา คงเวช Fax. ๐ ๒๓๕๔ ๘๐๙๑ หรือ ติดต่อ

คุณจีรายุ สมบูรณ์ผล หรือคุณประนอม ดวงใจ โทร. ๐ ๒๓๕๔ ๘๑๐๘ ต่อ ๒๖๑๘, ๓๑๓๑, ๒๖๑๕

E-mail: nomdungjai@gmail.com

หมายเหตุ

๑. กรุณาจำแนกรายชื่อผู้ลงทะเบียนมาด้วย ในกรณีโอนเงินมาพร้อมกันหลายคน เพื่อความสะดวกในการทำทะเบียนผู้เข้าร่วมประชุม และนำหลักฐานการโอนเงินตัวจริงมาแสดงในวันลงทะเบียน

๒. ติดต่อขอรายละเอียดเพิ่มเติม ที่คุณประนอม ดวงใจ โทร. 0 23548 108 ต่อ 2615

๓. มี CME สำหรับแพทย์ และ CNEU สำหรับพยาบาล

๔. ขอเชิญร่วมนำเสนอผลงานวิจัยและร่วมประชุมโดยไม่ถือเป็นวันลา และสามารถเบิกค่าใช้จ่ายได้จากต้นสังกัด ตามระเบียบของทางราชการ

๕. ขอสงวนสิทธิ์ไม่คืนเงินค่าลงทะเบียน กรณียกเลิกหรือไม่ได้เข้าประชุม

แบบฟอร์มส่งผลงานวิชาการ Abstract
ในการประชุมวิชาการโรงพยาบาลราชวิถี ครั้งที่ 22 ประจำปี 2554

1. ชื่อผู้เสนอผลงาน

(ภาษาไทย)(นางสาว/นาง/นาย).....

(ภาษาอังกฤษ) (Miss/Mrs/Mr).....

สถานที่ทำงาน.....

.....

โทรศัพท์.....โทรสาร.....มือถือ.....

E-Mail Address :

2. ชื่อเรื่องผลงาน

(ภาษาไทย)

.....

(ภาษาอังกฤษ)

.....

3. การนำเสนอผลงาน

3.1 Oral Presentation

หมายเหตุ บทคัดย่อ (Abstract) มีคณะกรรมการพิจารณา หากผ่านความเห็นชอบจากคณะกรรมการจะต้องนำเสนอ Oral Presentation เรื่องละ ๑๐ นาที ในวันที่ 21 กุมภาพันธ์ 2554 เวลา 11.00 – 12.30 น.

คำแนะนำในการจัดทำบทคัดย่อ (Abstract)
เพื่อนำเสนอในการประชุมวิชาการโรงพยาบาลราชวิถี
ครั้งที่ 22 ประจำปี 2554

1. บทคัดย่อสามารถจัดทำได้ทั้งภาษาไทยและภาษาอังกฤษ
 2. พิมพ์ด้วย Microsoft word อักษร Angsana UPC / Angsana New ขนาด 14 จำนวนไม่เกิน 35 บรรทัด ใน 1 กรอบ โดยเนื้อหาทั้งหมดต้องอยู่ภายในกรอบที่กำหนด ขนาด 14 ซม. ในแนวนอน และ 20 ซม. ในแนวตั้ง **เพียง 1 กรอบเท่านั้น**
 3. บทคัดย่อต้องมีส่วนต่างๆ ครบทุกส่วนดังนี้
 - 3.1 ชื่อเรื่อง (Title) ให้พิมพ์ด้วยตัวทึบ ไม่ต้องย่อหน้า อักษรตัวแรกใช้ตัวใหญ่ (Capital Letter) ยกเว้น Article และ Preposition
 - 3.2 ชื่อผู้วิจัย(Author(s)) ให้ระบุทั้งชื่อเต็มและนามสกุลของผู้วิจัยโดยพิมพ์ด้วยตัวทึบ ไม่ต้องย่อหน้า (กรุณาขีดเส้นใต้ ชื่อผู้นำเสนอผลงาน ทั้ง Oral Presentation และ Poster Presentation ด้วย)
 - 3.3 ชื่อสถาบัน(Institute(s)) ให้พิมพ์ด้วยตัวทึบเอน ไม่ต้องย่อหน้า หากผู้วิจัยต่างสังกัด ให้กำกับด้วยหมายเลข 1, 2, 3,...
 - 3.4 ความเป็นมา(Background) ให้ระบุหัวข้อด้วยตัวทึบ
 - 3.5 วัตถุประสงค์ของการศึกษา(Objective(s)) ให้ระบุหัวข้อด้วยตัวทึบ
 - 3.6 วิธีการศึกษา(Materials and Methods) ให้ระบุหัวข้อด้วยตัวทึบ
 - 3.7 ผลการศึกษา(Results) ให้ระบุหัวข้อด้วยตัวทึบ
 - 3.8 สรุป(Conclusion) โดยรวมถึงข้อเสนอแนะ และ Clinical relevance ให้ระบุหัวข้อด้วยตัวทึบ
 4. ภาษาที่ใช้ในบทคัดย่อต้องถูกต้องเหมาะสมและถูกต้องตามหลักไวยากรณ์
 5. การส่งบทคัดย่อ ต้องส่งฉบับจริงที่มีคุณภาพดี 1 ชุด พร้อมสำเนา จำนวน 1 ชุด และ Diskette หรือ CD มายัง งานถ่ายถอดเทคโนโลยีทางการแพทย์ กลุ่มงานสนับสนุนวิชาการ ชั้น M อาคารเฉลิมพระเกียรติฯ
- ทั้งนี้ภายในวันที่ 15 มกราคม 2554**

บทคัดย่อ (Abstract) ผลงานทางวิชาการ

ชื่อเรื่อง/ Title (ตัวทึบ ไม่ต้องย่อหน้า).....

ชื่อผู้วิจัย / Author(s) (ตัวทึบ ไม่ต้องย่อหน้า).....

ชื่อสถาบัน / Institute(s) (ตัวทึบ เอนไม่ต้องย่อหน้า).....

ความเป็นมา / Background

.....

วัตถุประสงค์ / Objective(s) (ตัวทึบ เฉพาะหัวข้อ) ส่วนเนื้อเรื่องใช้ตัวอักษรปกติ.....

.....

วิธีการศึกษา / Materials and Methods (ตัวทึบ เฉพาะหัวข้อ) ส่วนเนื้อเรื่องใช้ตัวอักษร
ปกติ.....

.....

ผลการศึกษา / Results (ตัวทึบ เฉพาะหัวข้อ) ส่วนเนื้อเรื่องใช้ตัวอักษรปกติ.....

.....

.....

สรุป / Conclusion (ตัวทึบ เฉพาะหัวข้อ) ส่วนเนื้อเรื่องใช้ตัวอักษรปกติ

.....

.....



ที่ สธ 0307/14362

โรงพยาบาลราชวิถี
2 ถ.พญาไท แขวงทุ่งพญาไท
เขตราชเทวี กรุงเทพมหานคร

๑๕ กันยายน 2553

เรื่อง ประชาสัมพันธ์ในการรับเป็นที่ปรึกษาการวิจัยให้กับหน่วยงานในสังกัดกระทรวงสาธารณสุข
เรียน

สิ่งที่ส่งมาด้วย แบบฟอร์มการขอรับคำปรึกษาด้านการวิจัยจากโรงพยาบาลราชวิถี

โรงพยาบาลราชวิถี เป็นโรงพยาบาลในสังกัดกรมการแพทย์ ซึ่งมีบุคลากรที่มีความเชี่ยวชาญเฉพาะทางด้านการแพทย์จำนวนมาก สามารถผลิตงานวิชาการโดยเฉพาะงานวิจัยเป็นที่ยอมรับทั้งในและต่างประเทศ และโรงพยาบาลราชวิถี มีคณะกรรมการวิจัยและจริยธรรมการวิจัย ซึ่งรวมเอาผู้ที่มีความรู้ความเชี่ยวชาญทางด้านการวิจัยทางคลินิกไว้ สามารถให้ความรู้แก่บุคลากรภายในโรงพยาบาลได้อย่างทั่วถึง และเพื่อเป็นการส่งเสริมการทำวิจัยสาธารณสุขในประเทศไทยให้เพิ่มมากขึ้น โรงพยาบาลราชวิถีจึงมีโครงการรับเป็นที่ปรึกษาการวิจัยให้กับหน่วยงาน/สถาบัน ในสังกัดกระทรวงสาธารณสุข ที่ยังต้องการ การสนับสนุนองค์ความรู้ทางการวิจัย เพื่อใช้พัฒนางานวิจัยภายในหน่วยงาน โดยโครงการนี้สอดคล้องกับนโยบายของกรมการแพทย์ซึ่งเป็นกรมวิชาการในกระทรวงสาธารณสุข ที่มีหน้าที่ในการผลิตผลงานวิจัยทางคลินิกรวมทั้งเป็นศูนย์รวมงานด้านวิชาการ เพื่อตอบสนองนโยบายและยุทธศาสตร์ของประเทศต่อไป

ในการนี้โรงพยาบาลราชวิถี ขอประชาสัมพันธ์ ในการรับเป็นที่ปรึกษาการวิจัยโดยไม่คิดค่าใช้จ่าย ให้กับหน่วยงานในกระทรวงสาธารณสุขที่ยังต้องการองค์ความรู้ทางการวิจัย เช่น ความรู้พื้นฐานสำหรับการวิจัย การค้นหารายงานการวิจัยในต่างประเทศ การคำนวณทางสถิติ หรือขั้นตอนการเบิกจ่ายงบประมาณสำหรับการวิจัย เป็นต้น เพื่อพัฒนางานวิจัยในหน่วยงาน ผู้สนใจสามารถกรอกแบบฟอร์มการขอรับคำปรึกษาพร้อมจัดทำหนังสือเพื่อขอรับบริการดังกล่าวมาที่โรงพยาบาลราชวิถีได้ ตั้งแต่บัดนี้เป็นต้นไป ผู้สนใจสามารถดูรายละเอียดได้เพิ่มเติมได้ที่ www.rajavithi.go.th เข้าไปที่ งานวิจัยและประเมินเทคโนโลยี

จึงเรียนมาเพื่อโปรดประชาสัมพันธ์ให้บุคลากรในหน่วยงานของท่านทราบ ด้วย จะเป็นพระคุณ

ขอแสดงความนับถือ

๐ -
(นางวารุณี จินรัตน์)

ผู้อำนวยการโรงพยาบาลราชวิถี



แบบฟอร์มการขอรับคำปรึกษาด้านการวิจัยจากโรงพยาบาลราชวิถี

1. ข้อมูลส่วนตัว

ชื่อ-สกุล.....

ตำแหน่ง.....สังกัดกลุ่มงาน.....

โรงพยาบาล/สถาบัน.....เบอร์โทรที่ทำงาน.....

เบอร์มือถือ.....E-mail.....

3. ชื่อโครงการวิจัยที่ดำเนินการ (ถ้ามี)

.....
.....

4. สถานะการดำเนินการวิจัย

ยังไม่มีโครงร่างการวิจัยที่ชัดเจน

เขียน / ปรับปรุงโครงร่างการวิจัยเพื่อนำเข้าพิจารณาจริยธรรมการวิจัย / ขออนุมัติ

ดำเนินการวิจัย (เก็บข้อมูล)

วิเคราะห์ข้อมูลและเขียนรายงานผลการวิจัย

อื่น (ระบุ)

5. หัวข้อที่ต้องการขอรับคำปรึกษา (เลือกได้มากกว่า 1 ข้อ)

การเขียนโครงร่างการวิจัย

การสร้างแบบสอบถาม

การหาขนาดตัวอย่าง/การคำนวณทางสถิติ

การแปลผลข้อมูลและการเขียนรายงานการวิจัย

การค้นหารายงานการวิจัยในต่างประเทศ

การเบิกจ่ายงบประมาณสำหรับการวิจัย

ต้องการฝึกอบรมด้านการวิจัย(ผ่านทางสื่ออิเล็กทรอนิกส์)

อื่นๆระบุ.....

6. ช่องทางการรับบริการ

รับบริการ โดยตรงด้วยตนเอง

ขอรับบริการผ่านการปรึกษาทาง internet เช่น E-mail หรือ Skype

ขอรับคำปรึกษาทางโทรศัพท์

ช่องทางอื่นๆ ระบุ.....

หมายเหตุ:

ท่านสามารถติดต่องานวิจัยฯ รพ.ราชวิถีโดยตรงได้ที่

E-mail address: research_rajavithi@hotmail.com

ลงชื่อ.....

(.....)

ผู้ขอรับคำปรึกษา

วัน/เดือน/ปี/...../.....

ศูนย์ประชุมและแสดงสินค้านานาชาติ
กรมส่งเสริมการค้าระหว่างประเทศ
กระทรวงพาณิชย์
เลขที่ 152, 153, 154 ถนนวิภาวดีรังสิต
จตุจักร กรุงเทพฯ 10160

กรมส่งเสริมการค้าระหว่างประเทศ

ในวาระครบรอบ 60 ปี
โรงพยาบาลราชวิถี

ครั้งที่ 22 ประจำปี 2554

โรงพยาบาลราชวิถี 2011 ทศสิบปีแห่งความเป็นเลิศ ทางการแพทย์เฉพาะทาง ระดับนานาชาติ

100 Years of Excellence
The Diamond Jubilee of
Hospital Rajawithi

วันที่ 21-24 กุมภาพันธ์ 2554

ณ ห้องประชุมชั้น 1 อาคาร ๒
ศูนย์ประชุมและแสดงสินค้านานาชาติ
กรมส่งเสริมการค้าระหว่างประเทศ
เลขที่ 152, 153, 154 ถนนวิภาวดีรังสิต
จตุจักร กรุงเทพฯ 10160



เวลา 09.00 - 10.00 น.

บุคลากร

17-19 : ENT อาหารดี ดนตรีไพเราะ

งานศิลปะสวยงามทุกที่

Symposium 20 : 2 ทворรโรงพยาบาลใน ร.พ.ราชวิถี

งานวิจัย, สุขุมวิท

Symposium 21 : Cosmetic Medicine

ห้องประชุมปารีสชา

Symposium 22 : ก้องอืดไม่ดื้อยว ทำไมโดนผ่าตัดซะแล้ว!!

ห้องประชุมศุภรรมภรณ์

Symposium 23 : เยื่อในโพรงมดลูกอักเสบ (Endometriosis)

10.30 - 12.00 น.

ห้องประชุมนิบลสงคราม

การบรรยายพิเศษ Back to the Future

ห้องประชุมนิบลสงคราม

พิธีปิด

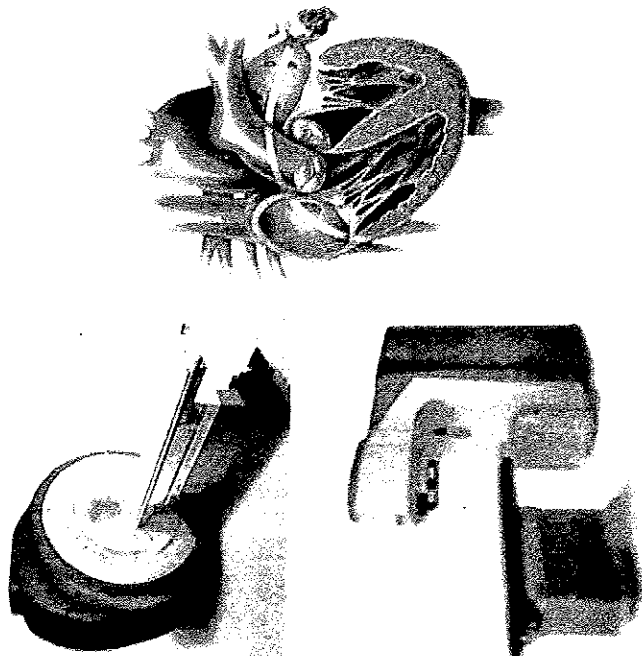

ใบสมัครเข้าร่วมประชุมวิชาการประจำปี 2554

วันที่ 21 - 24 กุมภาพันธ์ 2554

ณ ห้องประชุมชั้น 11-12 อาคารเฉลิมพระเกียรติฯ โรงพยาบาลราชวิถี

1. ชื่อ/สกุล (นาย/นาง/นางสาว)
เลขที่ใบอนุญาตประกอบวิชาชีพ
สถานที่ทำงาน
สถานที่ติดต่อ
โทรศัพท์ มือถือ E-mail

2. ชื่อ/สกุล (นาย/นาง/นางสาว)
เลขที่ใบอนุญาตประกอบวิชาชีพ
สถานที่ทำงาน
สถานที่ติดต่อ
โทรศัพท์ มือถือ E-mail

3. ชื่อ/สกุล (นาย/นาง/นางสาว)
เลขที่ใบอนุญาตประกอบวิชาชีพ
สถานที่ทำงาน
สถานที่ติดต่อ
โทรศัพท์ มือถือ E-mail

ค่าลงทะเบียน บุคคลภายนอก 1,500 บาท (เบิกภาษีรายได้) บุคลากรของกรมการแพทย์ไม่เสียค่าลงทะเบียน

สมัครและลงทะเบียนได้ที่ <http://www.rqjvithi.go.th>

การสมัครขอใบเงินเข้าบัญชีคอมพิวเตอร์ ธนาคารไทยพาณิชย์ สาขาโรงพยาบาลราชวิถี

ชื่อบัญชี "การประชุมวิชาการโรงพยาบาลราชวิถี" เลขที่บัญชี 051-2-59283-6

ส่งใบสมัครพร้อมหลักฐานการโอนเงิน มาที่ คุณชมกิตา คงเวช Fax. 02354 8091 หรือ

ติดต่อคุณจิรายุ สมบุญผล หรือคุณประนอม ดวงใจ โทร. 02 354 8108 ต่อ 2618,

3131, 2615 E-mail : nomdungjai@gmail.com

1. กรุณาชำระเงินค่าลงทะเบียนมาด้วย ใบกรณียโอนเงินมาพร้อมกันหลายคน เพื่อความสะดวกในการทำการทะเบียนผู้เข้าร่วมประชุม และนำหลักฐานการโอนเงินต้นฉบับจริงมาแสดงในวันลงทะเบียน

2. ติดต่อขอรายละเอียดเพิ่มเติม ที่คุณประนอม ดวงใจ โทร.02 354 8108 ต่อ 2615

3. มี CME & CNEU และขอเชิญร่วมนำเสนอผลงานวิจัยโดยไม่มีข้อเป็นวันค่า และสามารถเบิกค่าใช้จ่ายได้จากต้นสังกัดตามระเบียบของทางราชการ

4. ขอสงวนสิทธิ์ในคืนเงินค่าลงทะเบียน กรณียกเลิกหรือไม่ได้เข้าประชุม

08.00 - 11.00 น.

- องค์ประกอบ ศาสตราจารย์ ดร.สมเด็จพระเจ้าสุทธโธ
- เจ้าฟ้าจุฬาภรณวลัยลักษณ์ อัครราชกุมารี
- เสด็จถึง โรงพยาบาลราชวิถี
- เสด็จขึ้นห้องประชุมพิเศษสงคราม ชั้น 12 อาคารเฉลิมพระเกียรติฯ
- องค์ประธานกรมเนื้องาน: ดำเนินการประชุม
- ทรงบรรยายปาฐกถาพิเศษ เรื่อง Oncology
- เสด็จทอดพระเนตรนิทรรศการ

11.00 - 12.30 น.

ห้องประชุมพิเศษสงคราม

Symposium 1 : Early Breast Cancer

- : Cytopathology reporting for breast cancer in Japan Kiyomi Taniyama, MD., Ph.D. NHO KMC CCC Japan
- : Our Treatment for breast ductal carcinoma in situ Hironori Kato, MD., Ph.D. NHO KMC CCC Japan
- : Nursing in Japan-current issues and future perspectives Terumi Asohba, RN NHO KMC CCC Japan

ห้องประชุมพญาไท

Symposium 2 : Critical care in Internal Medicine

ห้องประชุมบุรี

The Competency and Standardization in Emergency Medicine

Lecture 1 : State Health Emergency Response Plan (SHERP)

By Associate Prof. Joseph Epstein, MD., Australia.

ห้องประชุมป้าริชาต

Symposium 3 : การดูแลสภาพช่องปากผู้ป่วยที่ได้รับรังสีรักษา

บริเวณศิริระและไบน่า

ห้องประชุมสุพรรณนิการ

13.30-15.30 น.

Crisis Intervention with suicidal people

การดูแลผู้ป่วยพยายามฆ่าตัวตายในห้องฉุกเฉิน

Prostate cancer (Past-Present-Future)

The Competency and Standardization in Emergency Medicine 2.

Quality in the Emergency Department-a case for standardization and standards
Associate Prof. Eilayne Seow, MD,
Tan Tock Seng Hospital, Singapore

Advance in radiotherapy for head and neck cancer treatment

ประชุมงานวิจัยแพทยปริชาบ้าน

09.00 - 10.30 u.

บันทึกทางการแพทย์การมีร่อง

09.00 - 10.00 u.

Rajavithi Health Module

Intervention of Adult Congenital Cardiology

How To Care Ballistic Injury from scene to Hospital

ระบบสารสนเทศเพื่อการควบคุมและบริหารจัดการ
แผนกรังสีรักษา

(Oncology Management and Information System of Radiation Oncology Department)

10.45 - 12.00 u.

10.30 - 12.00 u.

Surgical Repair of Complex Congenital Heart
Dr. Prapas Rajavithi's 20 - year - experiences

บัญชีทางการแพทย์ชาติเพียงพอหรือใจ

laparoscopic Hepatectomy

Update: Trauma Care In Thailand 2011
DMS Trauma Center

Update ATLS
What's new in Multiple injury

Update PET/CT in Clinical Oncology &
Neurology 2011

13.30 - 15.30 u.

องค์ความรู้ทางการแพทย์อุบัติเหตุที่เข้ารับการรักษา
สู่การปฏิบัติบนมืออาชีพ

การออกกำลังกายในผู้ป่วยกระดูกงูกระดูก

Quaternary Medicine

13.30 - 14.30 u.

New Era In Disaster Thailand

14.30 - 15.30 u.

Lesson learned: Blast injury

13.30 - 15.30 u.

Pharmacogenomics

Drug interaction in cardiovascular medicines

09.00 - 10.30 u.

Nursing Outcome Management

09.00 - 10.00 u.

The latest update of HPV vaccine for cervical and
anal cancer prevention

The Innovation in Solid Organ Transplant

laparoscopic Hepatectomy

ศสภพจติตตปวชิร
อวัยวะและงานวิจัยที่เกี่ยวข้อง

10.45 - 12.00 u.

แพทยภา

10.30 - 12.00 u.

ห้องประชุมวิทยภ

Symposium 15 : ความก้าวหน้าของทางการแพทย์ในการรักษาโรคที่เกี่ยวข้องกับอวัยวะ

International Excellent Center by ENT

Symposium 18 : Newborn hearing screening

Symposium 19 : Anterior skull base surgery

Symposium 20 : Free flap for head and neck reconstructive surgery

Symposium 21 : Local flap

Symposium 22 : New flap techniques

Symposium 15 : Therapeutic Endoscopy 2011

ห้องประชุมศูนย์ประชุม

Lecture 22 : Infection Control in the Era of Pandemic flu

13.30 - 15.30 u.

ห้องประชุมศูนย์ประชุม

Lecture 23 : 5 ข้อปฏิบัติในการ

ห้องประชุมวิทยภ

Symposium 16 : 60 ปี สหราชอาณาจักรกับความพยายามสู่คุณภาพที่ขึ้น

ห้องประชุมศูนย์

Symposium 17 : Sutureless Retinal Surgery

ห้องประชุมวิทยภ

Symposium 18 : Endoscopic disectomy under local day surgery

ห้องประชุมศูนย์

13.30 - 14.30 u.

Lecture 24 : Advance in stem cell 2011

14.30 - 15.30 u.

Lecture 25 : Molecular lab diagnosis

